

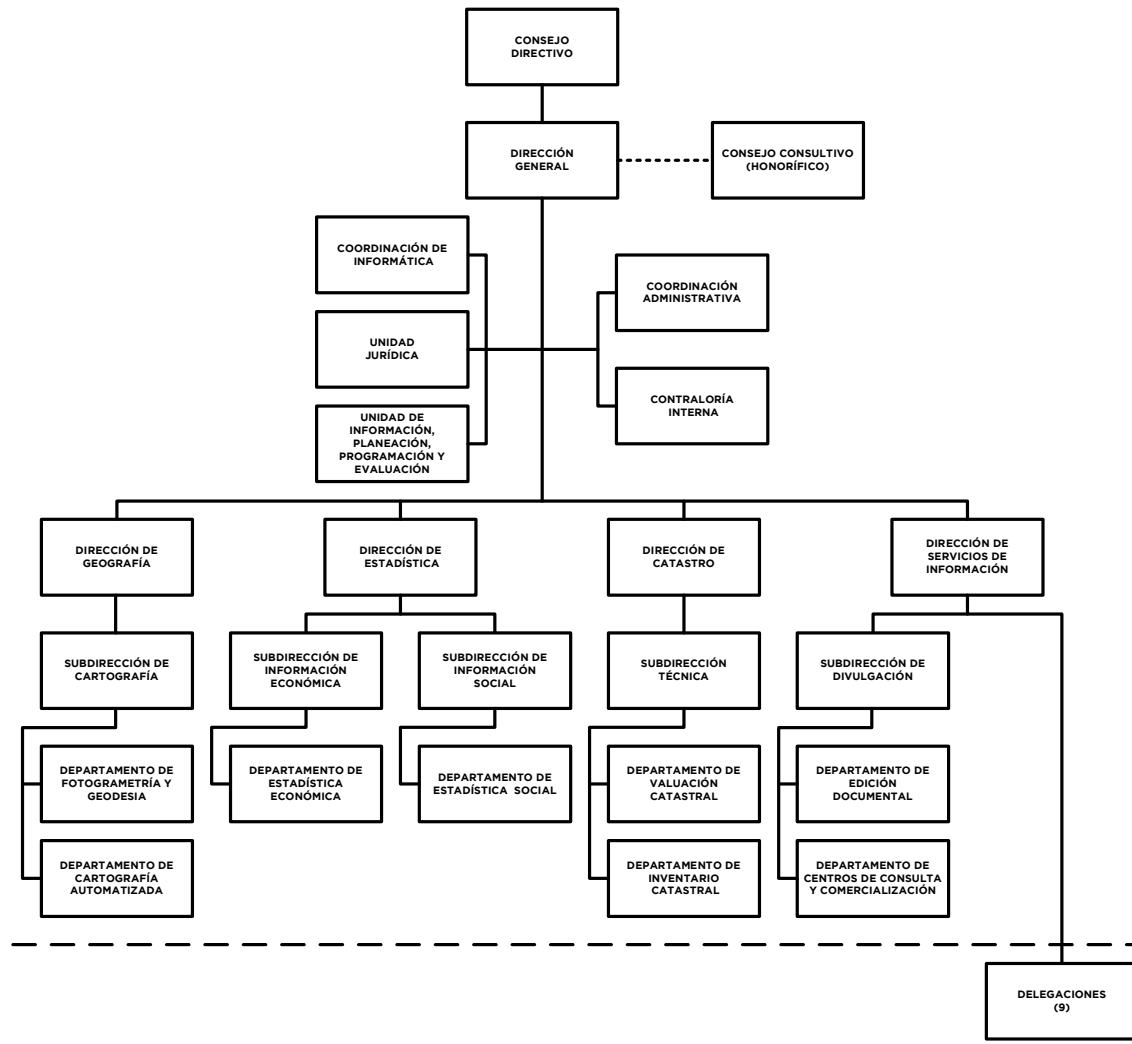

### INSTITUTO DE INFORMACIÓN E INVESTIGACIÓN GEOGRÁFICA, ESTADÍSTICA Y CATASTRAL DEL ESTADO DE MÉXICO

#### ORGANIGRAMA



#### UNIDADES STAFF

##### COORDINACIÓN DE INFORMÁTICA



##### COORDINACIÓN ADMINISTRATIVA



CON FUNDAMENTO EN EL ARTÍCULO 7, FRACCIÓN XXVII DEL REGLAMENTO INTERIOR DE LA SECRETARÍA DE FINANZAS, SE APRUEBA LA PRESENTE ESTRUCTURA DE ORGANIZACIÓN, LA CUAL HA QUEDADO REGISTRADA Y RESGUARDADA EN LA DIRECCIÓN GENERAL DE INNOVACIÓN.

AUTORIZACIÓN No. 203A-0065/2015, DE FECHA 10 DE FEBRERO DE 2015.