



Gobierno del Estado de México

Secretaría de Finanzas

Instituto de Información e Investigación

Geográfica, Estadística y Catastral

---



# BOLETÍN DE ESTADÍSTICAS VITALES 2006

---

## CONTENIDO

### PRESENTACIÓN

|  | PÀG. |
|--|------|
| <b>NATALIDAD Y MORTALIDAD EN EL ESTADO DE MÉXICO</b>   | 7    |
| <b>1. NACIMIENTOS</b>  |      |
| Nacimientos generales registrados y registrados menores de un año por sexo según mes de registro 2005    | 13   |
| Nacimientos generales registrados y registrados menores de un año por sexo según municipio 2005          | 14   |
| Nacimientos generales registrados por sexo y mes de registro según municipio 2005                        | 16   |
| Nacimientos registrados menores e un año por sexo y mes de registro según municipio 2005                 | 24   |
| <b>2. DEFUNCIONES</b>  |      |
| Defunciones generales registradas y defunciones de menores de un año por sexo según mes de registro 2005 | 35   |
| Defunciones generales registradas y defunciones de menores de un año por sexo según municipio 2005       | 36   |
| Defunciones generales registradas por sexo y mes de registro según municipio 2005                        | 38   |
| Defunciones registradas de menores de un año por sexo y mes de registro según municipio 2005             | 46   |
| Defunciones registradas de 1 a 4 años por sexo y mes de registro según municipio 2005                    | 54   |
| Defunciones registradas de 5 a 17 años por sexo y mes de registro según municipio 2005                   | 62   |
| Defunciones registradas de mayores de 18 años por sexo y mes de registro según municipio 2005            | 70   |
| <b>3. MATRIMONIOS</b>  |      |
| Matrimonios registrados de mayores y menores de 18 años por sexo según mes de registro 2005              | 81   |
| Matrimonios registrados de mayores y menores de 18 años por sexo según municipio 2005                    | 82   |
| Matrimonios registrados de mayores y menores de 18 años por mes de registro según municipio 2005         | 84   |

---

## **CONTENIDO**

|  | <b>PÀG.</b> |
|--|-------------|
| <b>4. DIVORCIOS</b>  |             |
| Divorcios registrados por tipo de trámite según mes de registro 2005                                       | 95          |
| Divorcios registrados por tipo de trámite según municipio 2005   | 96          |
| Divorcios registrados por tipo de trámite y mes de registro según municipio 2005                           | 98          |
| <b>5. INDICADORES BÁSICOS</b>  |             |
| Población total, crecimiento natural y tasa de crecimiento natural según municipio 2005                    | 109         |
| Tasa bruta de natalidad, tasa bruta de mortalidad y tasa bruta de mortalidad infantil según municipio 2005 | 111         |
| Tasa bruta de nupcialidad y divorcialidad e índice de divorcialidad según municipio 2005                   | 113         |
| <b>GLOSARIO DE TÉRMINOS</b>  | 117         |

---

---

## PRESENTACIÓN

Con el propósito de difundir algunos de los elementos básicos para el análisis demográfico estatal, el Gobierno del Estado de México, ha elaborado el compendio de cifras estadísticas de los hechos vitales, el cual es producto de la coordinación directa entre la Dirección General del Registro Civil y el Instituto de Información Geográfica, Estadística y Catastral del Estado de México.

La información que a continuación se presenta, constituye el conocimiento cuantitativo y las características de los hechos vitales: nacimientos, defunciones, matrimonios y divorcios registrados durante el año 2005 en el Estado de México y se titula **Boletín de Estadísticas Vitales 2006**.

En el primer capítulo se presenta la información de nacimientos generales registrados, y menores de un año registrados (nacidos vivos) por sexo y mes de registro según municipio donde fue asentado el hecho.

El segundo capítulo contiene la información estadística básica de defunciones: generales, menores de un año, de 1 a 4 años, de 5 a 17 años y de mayores de 18 años, por sexo y mes de registro para cada municipio.

El tercer capítulo presenta el número de matrimonios registrados de personas mayores y menores de 18 años por sexo y mes de registro según municipio.

El cuarto capítulo incluye el número de divorcios por tipo de trámite: judicial y/o administrativo, y mes de registro según municipio.

Por último el capítulo cinco contiene los valores de los indicadores de natalidad, mortalidad, nupcialidad y divorcialidad; así como el crecimiento natural de la población a nivel estatal, destacando gráficamente su importancia por municipio.

Conscientes de la utilidad de la información estadística, y de su importancia como herramienta para un mejor conocimiento demográfico de nuestra entidad, la Dirección General del Registro Civil y el Instituto de Información e Investigación Geográfica, Estadística y Catastral del Estado de México, agradecerán todas las opiniones y sugerencias de los usuarios en general, que contribuyan al enriquecimiento del documento.

---

---

## **NATALIDAD Y MORTALIDAD EN EL ESTADO DE MEXICO**

Los datos de población para el 2005 muestran que el estado de México cuenta con una población de 14 007 495 habitantes.

### **Crecimiento natural**

La tasa de crecimiento natural, es decir, la diferencia entre los nacimientos y las defunciones registradas, relacionada con la población total del Estado, muestra que durante el año de estudio se sumaron 17.7 personas por cada mil habitantes. Esto significa un incremento natural de la población en 248,442 habitantes. De esta cifra, los cinco municipios con mayor aporte en conjunto representan el 34.7% del crecimiento de la población: Ecatepec de Morelos (11.3%), Nezahualcóyotl (8.8%), Toluca (5.1%), Naucalpan de Juárez (5.1%) y Tlalnepantla de Baz (4.4%); mientras que en el otro extremo los municipios de San Simón de Guerrero, Texcalyacac, Papalotla, Oztoloapan y Zacazonapan contribuyen con el 0.1% de la población agregada, únicamente.

Por otra parte en términos relativos, la tasa de crecimiento nos muestra que los municipios con mayor crecimiento son: San José del Rincón (31.5%), Villa Victoria (29.9%), San Felipe del Progreso (29.1%), Chapa de Mota (28.1%) y Temoaya (26.6%); en tanto que los municipios que registran las tasas inferiores: Cuautitlán (10.0%), Amatepec (11.3%), Tlatlaya (11.8%), Ixtapaluca (12.5%) y Metepec (12.8%)

### **1.Natalidad**

En el año 2005, se registraron 330,115 nacimientos, correspondiendo 89.6% a nacidos vivos registrados (menores de un año), y 10.4% a registros extemporáneos.

El registro de menores de un año representa aproximadamente el 35.9% en el conjunto de los municipios de Ecatepec de Morelos, Nezahualcóyotl, Toluca, Naucalpan de Juárez y Tlalnepantla de Baz. Alcanzando una tasa bruta de natalidad de 21.1 nacimientos por cada mil habitantes en el estado.

---

---

Este indicador alcanzó en el año valores superiores al estatal en 86 municipios, los que presentan las tasas más altas son: San José del Rincón (35.4), San Felipe del Progreso (34.9) Villa Victoria (34.2), Chapa de Mota (32.1) y Papalotla (30.8). Mientras que los municipios que mostraron tasas menos significativas fueron Cuautitlán (16.3), Amatepec (15.5), Tultitlán (15.2), Tecámac (14.8) e Ixtapaluca (13.8).

## **2.Mortalidad**

Se registraron en el territorio estatal 47 490 decesos, alcanzando una tasa bruta de mortalidad de 3.4 fallecimientos anuales por cada mil habitantes, situación que se ha mantenido en este promedio debido a la mayor disponibilidad de servicios médicos, entre otros factores. Los municipios con mayores índices de mortalidad fueron: Ixtapan de la Sal (6.8%), Toluca (6.5%), Atlacomulco (6.4%), Cuautitlán (6.3%) y Valle de Bravo (6.0%); mientras que los municipios con menor mortalidad son Ixtapaluca, Tultitlán, Chicoloapan, Tultepec, y Tonanitla.

En términos absolutos, los municipios que presentaron mayor número de defunciones son: Ecatepec de Morelos, Toluca, Naucalpan de Juárez, Tlalnepantla de Baz, Nezahualcóyotl, Cuautitlán Izcalli, Atizapán de Zaragoza, Metepec, Coacalco de Berriozábal y Chimalhuacán sumando 26 237 equivalente al 55.2% de las defunciones totales del estado registradas durante 2005.

Con el descenso de la mortalidad en el estado, la mortalidad infantil ha venido reduciéndose, registrando 3 777 defunciones y una tasa de 12.8 defunciones de niños menores de un año por cada mil nacidos vivos registrados; sin embargo es de señalar que algunos municipios alcanzan cifras superiores al promedio estatal, destacando: Toluca, Cuautitlán, Atlacomulco, San Felipe del Progreso, Ecatingo, Tenancingo, Amecameca, Papalotla, Valle de Bravo e Ixtapan de la Sal.

En términos absolutos entre los municipios con mayor número de defunciones de menores de un año se encuentran: Toluca, Ecatepec de Morelos, Naucalpan de Juárez, Tlalnepantla de Baz, Nezahualcóyotl, Chimalhuacán, Atizapán de Zaragoza, San Felipe del Progreso, Valle de Chalco Solidaridad y Atlacomulco; los cuales en conjunto representan el 56.4% del total estatal.

---

---

### **3. Matrimonios**

El número de matrimonios civiles registrados en el año 2005 fue de 68 747 actos que representan una tasa bruta de nupcialidad de 4.9; es decir se celebraron 5 matrimonios por cada mil habitantes.

Entre los municipios que registraron mayores tasas de nupcialidad se encuentran: Papalotla, Ayapango, Jilotzingo, Temamatla y Joquicingo, entre otros que superan el promedio estatal. Del total de los contratos matrimoniales el 36.3% se celebraron en los municipios de Ecatepec de Morelos, Nezahualcóyotl, Toluca, Naucalpan de Juárez y Tlalnepantla de Baz.

Una característica fundamental del fenómeno lo constituye la edad de los contrayentes, que para el caso muestra una proporción de 94% mayores y 6% menores de 18 años.

### **4. Divorcios**

Durante el año 2005 en el estado, se registraron 7 399 actos de disolución de matrimonio, la mayor parte de casos se dan en los municipios de Nezahualcóyotl, Naucalpan de Juárez, Ecatepec de Morelos, Toluca y Tlalnepantla de Baz, concentrando el 46.4% del total estatal.

La tasa bruta de divorcialidad para el estado, es decir la relación entre los divorcios registrados y la población total ascendió a cinco divorcios por cada mil personas, destacando en este rubro los municipios de Nextlalpan, Papalotla, Ayapango, Atizapán y San Simón de Guerrero, entre otros. Mientras que el índice de divorcialidad llegó a 11 divorcios por cada cien matrimonios celebrados en la Entidad.



**NACIMIENTOS**



**NACIMIENTOS GENERALES REGISTRADOS Y REGISTRADOS MENORES DE UN AÑO POR SEXO  
SEGÚN MES DE REGISTRO  
2005**

**CUADRO 1 1**

| MES DE REGISTRO         | GENERALES REGISTRADOS |                |                | MENORES DE UN AÑO |                |                |
|-------------------------|-----------------------|----------------|----------------|-------------------|----------------|----------------|
|                         | TOTAL                 | HOMBRES        | MUJERES        | TOTAL             | HOMBRES        | MUJERES        |
| <b>ESTADO DE MÉXICO</b> | <b>330 115</b>        | <b>165 687</b> | <b>164 428</b> | <b>295 932</b>    | <b>150 035</b> | <b>145 897</b> |
| ENERO                   | 32 649                | 16 672         | 15 977         | 30 116            | 15 458         | 14 658         |
| FEBRERO                 | 28 078                | 14 135         | 13 943         | 24 922            | 12 650         | 12 272         |
| MARZO                   | 23 987                | 12 018         | 11 969         | 21 693            | 10 976         | 10 717         |
| ABRIL                   | 29 764                | 14 902         | 14 862         | 27 277            | 13 767         | 13 510         |
| MAYO                    | 27 184                | 13 638         | 13 546         | 24 567            | 12 474         | 12 093         |
| JUNIO                   | 25 241                | 12 547         | 12 694         | 22 495            | 11 342         | 11 153         |
| JULIO                   | 26 387                | 13 316         | 13 071         | 23 956            | 12 178         | 11 778         |
| AGOSTO                  | 30 736                | 15 452         | 15 284         | 26 362            | 13 355         | 13 007         |
| SEPTIEMBRE              | 27 901                | 14 127         | 13 774         | 24 743            | 12 670         | 12 073         |
| OCTUBRE                 | 28 067                | 14 043         | 14 024         | 25 340            | 12 799         | 12 541         |
| NOVIEMBRE               | 28 898                | 14 422         | 14 476         | 25 919            | 13 083         | 12 836         |
| DICIEMBRE               | 21 223                | 10 415         | 10 808         | 18 542            | 9 283          | 9 259          |

FUENTE: G.E.M., S.G.G., Dirección General del Registro Civil. Movimiento Registral, 2005.

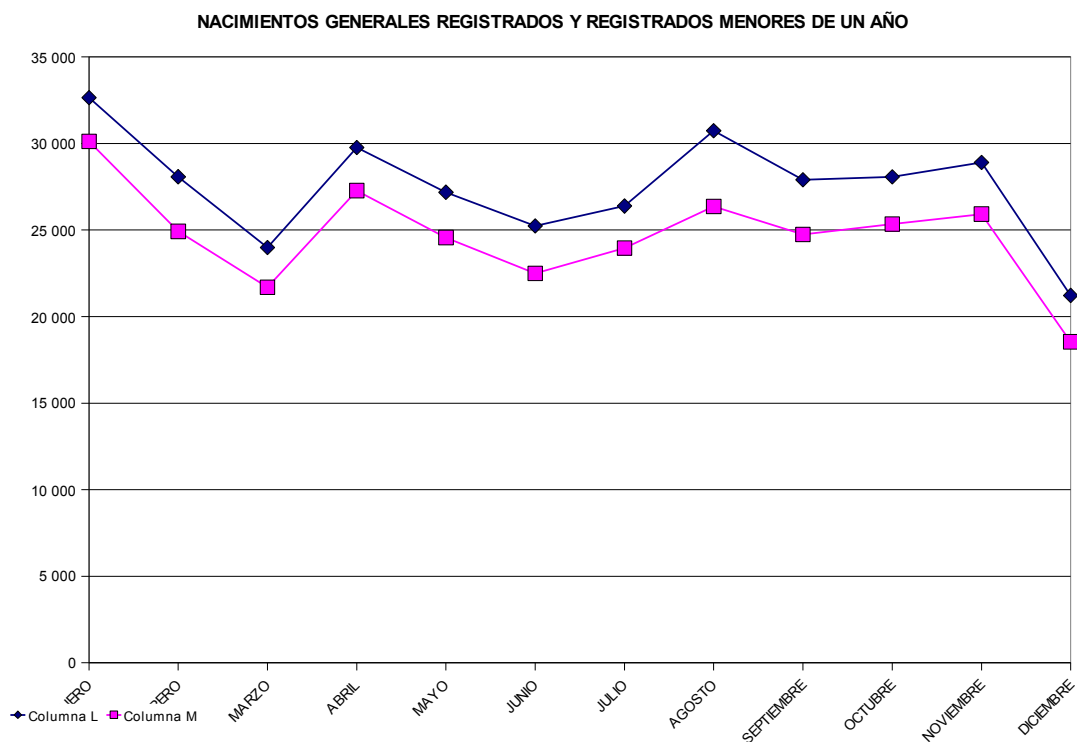

FUENTE: Cuadro 1 1

**NACIMIENTOS GENERALES REGISTRADOS Y REGISTRADOS MENORES DE UN AÑO POR SEXO  
SEGÚN MUNICIPIO  
2005**

**CUADRO 1 2**

| MUNICIPIO               | GENERALES REGISTRADOS |                |                | MENORES DE UN AÑO |                |                |
|-------------------------|-----------------------|----------------|----------------|-------------------|----------------|----------------|
|                         | TOTAL                 | HOMBRES        | MUJERES        | TOTAL             | HOMBRES        | MUJERES        |
| <b>ESTADO DE MÉXICO</b> | <b>330 115</b>        | <b>165 687</b> | <b>164 428</b> | <b>295 932</b>    | <b>150 035</b> | <b>145 897</b> |
| ACAMBAY                 | 1 648                 | 862            | 786            | 1 416             | 735            | 681            |
| ACOLMAN                 | 1 568                 | 798            | 770            | 1 412             | 723            | 689            |
| ACULCO                  | 1 150                 | 571            | 579            | 1 088             | 547            | 541            |
| ALMOLOYA DE ALQUISIRAS  | 439                   | 238            | 201            | 325               | 187            | 138            |
| ALMOLOYA DE JUÁREZ      | 3 549                 | 1 743          | 1 806          | 3 125             | 1 571          | 1 554          |
| ALMOLOYA DEL RÍO        | 215                   | 111            | 104            | 188               | 97             | 91             |
| AMANALCO                | 682                   | 350            | 332            | 574               | 293            | 281            |
| AMATEPEC                | 602                   | 302            | 300            | 420               | 221            | 199            |
| AMECAMECA               | 1 061                 | 524            | 537            | 957               | 473            | 484            |
| APAXCO                  | 606                   | 302            | 304            | 577               | 291            | 286            |
| ATENCO                  | 960                   | 471            | 489            | 857               | 424            | 433            |
| ATIZAPAN                | 260                   | 135            | 125            | 241               | 127            | 114            |
| ATIZAPAN DE ZARAGOZA    | 9 678                 | 4 860          | 4 818          | 8 811             | 4 452          | 4 359          |
| ATLACOMULCO             | 2 664                 | 1 310          | 1 354          | 2 370             | 1 189          | 1 181          |
| ATLAUTLA                | 600                   | 297            | 303            | 488               | 239            | 249            |
| AXAPUSCO                | 669                   | 322            | 347            | 603               | 296            | 307            |
| AYAPANGO                | 195                   | 93             | 102            | 183               | 87             | 96             |
| CALIMAYA                | 1 027                 | 508            | 519            | 964               | 482            | 482            |
| CAPULHÚAC               | 740                   | 341            | 399            | 652               | 302            | 350            |
| COACALCO DE BERRIOZABAL | 5 819                 | 2 965          | 2 854          | 5 666             | 2 906          | 2 760          |
| COATEPEC HARINAS        | 964                   | 478            | 486            | 721               | 374            | 347            |
| COCOTITLÁN              | 292                   | 154            | 138            | 278               | 149            | 129            |
| COYOTEPEC               | 1 220                 | 620            | 600            | 1 142             | 582            | 560            |
| CUAUTITLÁN              | 1 930                 | 966            | 964            | 1 798             | 909            | 889            |
| CUAUTITLÁN IZCALLI      | 9 357                 | 4 752          | 4 605          | 8 841             | 4 519          | 4 322          |
| CHALCO                  | 5 956                 | 2 926          | 3 030          | 5 074             | 2 503          | 2 571          |
| CHAPA DE MOTA           | 790                   | 386            | 404            | 698               | 351            | 347            |
| CHAPULTEPEC             | 158                   | 74             | 84             | 153               | 73             | 80             |
| CHIAUTLA                | 608                   | 270            | 338            | 555               | 245            | 310            |
| CHICOLOAPAN             | 3 631                 | 1 876          | 1 755          | 3 244             | 1 687          | 1 557          |
| CHICONCUAC              | 624                   | 310            | 314            | 580               | 282            | 298            |
| CHIMALHUACÁN            | 11 895                | 5 937          | 5 958          | 9 816             | 4 953          | 4 863          |
| DONATO GUERRA           | 1 032                 | 511            | 521            | 848               | 420            | 428            |
| ECATEPEC DE MORELOS     | 35 788                | 18 013         | 17 775         | 33 630            | 17 009         | 16 621         |
| ECATZINGO               | 256                   | 135            | 121            | 202               | 112            | 90             |
| EL ORO                  | 890                   | 442            | 448            | 719               | 364            | 355            |
| HUEHUETOCA              | 1 304                 | 664            | 640            | 1 247             | 632            | 615            |
| HUEYPOXTLA              | 1 085                 | 537            | 548            | 985               | 492            | 493            |
| HUIXQUILUCAN            | 4 805                 | 2 362          | 2 443          | 4 447             | 2 208          | 2 239          |
| ISIDRO FABELA           | 262                   | 139            | 123            | 236               | 125            | 111            |
| IXTAPALUCA              | 6 562                 | 3 321          | 3 241          | 5 926             | 3 011          | 2 915          |
| IXTAPAN DE LA SAL       | 929                   | 465            | 464            | 799               | 401            | 398            |
| IXTAPAN DEL ORO         | 210                   | 102            | 108            | 173               | 82             | 91             |
| IXTLAHUACA              | 3 779                 | 1 910          | 1 869          | 3 425             | 1 755          | 1 670          |
| JALTENCO                | 537                   | 279            | 258            | 501               | 263            | 238            |
| JILOTEPEC               | 1 910                 | 946            | 964            | 1 773             | 894            | 879            |
| JILOTZINGO              | 438                   | 221            | 217            | 393               | 205            | 188            |
| JIQUIPILCO              | 2 132                 | 1 088          | 1 044          | 1 773             | 927            | 846            |
| JOCOTITLÁN              | 1 414                 | 713            | 701            | 1 311             | 666            | 645            |
| JOQUICINGO              | 334                   | 171            | 163            | 297               | 152            | 145            |
| JUCHITEPEC              | 573                   | 279            | 294            | 512               | 255            | 257            |
| LA PAZ                  | 6 883                 | 3 479          | 3 404          | 6 108             | 3 110          | 2 998          |
| LERMA                   | 3 056                 | 1 509          | 1 547          | 2 682             | 1 351          | 1 331          |
| LUVIANOS                | 808                   | 393            | 415            | 610               | 290            | 320            |
| MALINALCO               | 693                   | 348            | 345            | 607               | 307            | 300            |
| MELCHOR OCAMPO          | 997                   | 508            | 489            | 927               | 474            | 453            |
| METEPEC                 | 3 993                 | 2 018          | 1 975          | 3 767             | 1 925          | 1 842          |
| MEXICALTZINGO           | 249                   | 129            | 120            | 217               | 116            | 101            |
| MORELOS                 | 963                   | 452            | 511            | 805               | 386            | 419            |
| NAUCALPAN DE JUÁREZ     | 17 907                | 9 043          | 8 864          | 16 137            | 8 231          | 7 906          |
| NEXTLALPAN              | 580                   | 311            | 269            | 499               | 277            | 222            |
| NEZAHUALCÓYOTL          | 28 349                | 14 201         | 14 148         | 24 809            | 12 636         | 12 173         |

(Continúa)

**NACIMIENTOS GENERALES REGISTRADOS Y REGISTRADOS MENORES DE UN AÑO POR SEXO  
SEGÚN MUNICIPIO**

**CUADRO 1 2**

**2005**

| MUNICIPIO                   | GENERALES REGISTRADOS |         |         | MENORES DE UN AÑO |         |         |
|-----------------------------|-----------------------|---------|---------|-------------------|---------|---------|
|                             | TOTAL                 | HOMBRES | MUJERES | TOTAL             | HOMBRES | MUJERES |
| NICOLÁS ROMERO              | 6 811                 | 3 401   | 3 410   | 6 253             | 3 136   | 3 117   |
| NÓPALTEPEC                  | 226                   | 109     | 117     | 204               | 102     | 102     |
| OCOYOACAC                   | 1 330                 | 675     | 655     | 1 234             | 634     | 600     |
| OCUILAN                     | 671                   | 328     | 343     | 531               | 276     | 255     |
| OTUMBA                      | 833                   | 415     | 418     | 735               | 377     | 358     |
| OTZOLOAPAN                  | 123                   | 55      | 68      | 100               | 47      | 53      |
| OTZOLOTEPEC                 | 2 119                 | 1 047   | 1 072   | 1 837             | 924     | 913     |
| OZUMBA                      | 614                   | 303     | 311     | 526               | 262     | 264     |
| PAPALOTLA                   | 134                   | 71      | 63      | 116               | 66      | 50      |
| POLOTILÁN                   | 373                   | 197     | 176     | 354               | 189     | 165     |
| RAYÓN                       | 231                   | 123     | 108     | 219               | 121     | 98      |
| SAN ANTONIO LA ISLA         | 296                   | 155     | 141     | 279               | 149     | 130     |
| SAN FELIPE DEL PROGRESO     | 4 163                 | 2 029   | 2 134   | 3 494             | 1 719   | 1 775   |
| SAN JOSÉ DEL RINCÓN         | 3 482                 | 1 725   | 1 757   | 2 830             | 1 414   | 1 416   |
| SAN MARTÍN DE LAS PIRÁMIDES | 520                   | 241     | 279     | 455               | 218     | 237     |
| SAN MATEO ATENCO            | 1 984                 | 974     | 1 010   | 1 851             | 914     | 937     |
| SAN SIMÓN DE GUERRERO       | 179                   | 89      | 90      | 152               | 75      | 77      |
| SANTO TOMÁS                 | 218                   | 121     | 97      | 196               | 111     | 85      |
| SOYANIQUEL PAN DE JUÁREZ    | 321                   | 156     | 165     | 287               | 143     | 144     |
| SULTEPEC                    | 831                   | 403     | 428     | 631               | 327     | 304     |
| TECÁMAC                     | 4 327                 | 2 176   | 2 151   | 3 991             | 2 009   | 1 982   |
| TEJUPILCO                   | 1 981                 | 979     | 1 002   | 1 571             | 808     | 763     |
| TEMAMATLA                   | 320                   | 160     | 160     | 276               | 140     | 136     |
| TEMASCALAPA                 | 798                   | 410     | 388     | 716               | 374     | 342     |
| TEMASCALCINGO               | 1 886                 | 947     | 939     | 1 616             | 808     | 808     |
| TEMASCALTEPEC               | 949                   | 478     | 471     | 807               | 412     | 395     |
| TEMOAYA                     | 2 721                 | 1 384   | 1 337   | 2 322             | 1 210   | 1 112   |
| TENANCINGO                  | 2 191                 | 1 126   | 1 065   | 1 887             | 978     | 909     |
| TENANGO DEL AIRE            | 254                   | 133     | 121     | 226               | 117     | 109     |
| TENANGO DEL VALLE           | 1 941                 | 957     | 984     | 1 689             | 839     | 850     |
| TEOLOYUCÁN                  | 2 000                 | 1 031   | 969     | 1 793             | 940     | 853     |
| TEOTIHUACÁN                 | 1 110                 | 580     | 530     | 985               | 525     | 460     |
| TEPETLAOXTOC                | 540                   | 262     | 278     | 505               | 241     | 264     |
| TEPETLIXPA                  | 381                   | 211     | 170     | 325               | 181     | 144     |
| TEPOTZOTLÁN                 | 1 569                 | 799     | 770     | 1 445             | 745     | 700     |
| TEQUIXQUIAC                 | 733                   | 372     | 361     | 677               | 354     | 323     |
| TEXCALITLÁN                 | 458                   | 200     | 258     | 352               | 160     | 192     |
| TEXCALYACAC                 | 121                   | 54      | 67      | 113               | 53      | 60      |
| TEXCOCO                     | 4 812                 | 2 407   | 2 405   | 4 412             | 2 226   | 2 186   |
| TEZOYUCA                    | 619                   | 332     | 287     | 559               | 307     | 252     |
| TIANGUISTENCO               | 1 913                 | 945     | 968     | 1 693             | 858     | 835     |
| TIMILPAN                    | 451                   | 231     | 220     | 414               | 219     | 195     |
| TLALMANALCO                 | 920                   | 460     | 460     | 839               | 429     | 410     |
| TLALNEPANTLA DE BAZ         | 15 037                | 7 623   | 7 414   | 14 249            | 7 249   | 7 000   |
| TLATLAYA                    | 875                   | 451     | 424     | 563               | 288     | 275     |
| TOLUCA                      | 19 324                | 9 726   | 9 598   | 17 475            | 8 890   | 8 585   |
| TONANITLA                   | 212                   | 107     | 105     | 188               | 95      | 93      |
| TONATICO                    | 241                   | 110     | 131     | 207               | 95      | 112     |
| TULTEPEC                    | 2 218                 | 1 097   | 1 121   | 2 073             | 1 026   | 1 047   |
| TULTILÁN                    | 7 840                 | 3 934   | 3 906   | 7 201             | 3 652   | 3 549   |
| VALLE DE BRAVO              | 1 506                 | 759     | 747     | 1 319             | 675     | 644     |
| VALLE DE CHALCO SOLIDARIDAD | 7 271                 | 3 637   | 3 634   | 6 426             | 3 203   | 3 223   |
| VILLA DE ALLENDE            | 1 470                 | 745     | 725     | 1 180             | 612     | 568     |
| VILLA DEL CARBÓN            | 1 269                 | 640     | 629     | 1 100             | 564     | 536     |
| VILLA GUERRERO              | 1 750                 | 916     | 834     | 1 371             | 735     | 636     |
| VILLA VICTORIA              | 3 214                 | 1 586   | 1 628   | 2 658             | 1 323   | 1 335   |
| XALATLACO                   | 682                   | 329     | 353     | 582               | 278     | 304     |
| XONACATLÁN                  | 1 278                 | 650     | 628     | 1 175             | 604     | 571     |
| ZACAZONAPAN                 | 118                   | 57      | 61      | 107               | 55      | 52      |
| ZACUALPAN                   | 387                   | 188     | 199     | 326               | 158     | 168     |
| ZINACANTEPEC                | 3 539                 | 1 767   | 1 772   | 3 216             | 1 623   | 1 593   |
| ZUMPAHUACÁN                 | 400                   | 188     | 212     | 303               | 145     | 158     |
| ZUMPANGO                    | 2 755                 | 1 385   | 1 370   | 2 534             | 1 283   | 1 251   |

FUENTE: G.E.M., S.G.G., Dirección General del Registro Civil. Movimiento Registral, 2005.

**NACIMIENTOS GENERALES REGISTRADOS POR SEXO Y MES DE REGISTRO  
SEGÚN MUNICIPIO  
2005**

**CUADRO 1 3  
(1a. parte)**

| MUNICIPIO               | ENERO         |               |               | FEBRERO       |               |               | MARZO         |               |               |
|-------------------------|---------------|---------------|---------------|---------------|---------------|---------------|---------------|---------------|---------------|
|                         | TOTAL         | HOMBRES       | MUJERES       | TOTAL         | HOMBRES       | MUJERES       | TOTAL         | HOMBRES       | MUJERES       |
| <b>ESTADO DE MÉXICO</b> | <b>32 649</b> | <b>16 672</b> | <b>15 977</b> | <b>28 078</b> | <b>14 135</b> | <b>13 943</b> | <b>23 987</b> | <b>12 018</b> | <b>11 969</b> |
| ACAMBAY                 | 178           | 90            | 88            | 180           | 92            | 88            | 123           | 64            | 59            |
| ACOLMAN                 | 157           | 84            | 73            | 131           | 68            | 63            | 122           | 57            | 65            |
| ACULCO                  | 100           | 48            | 52            | 101           | 53            | 48            | 86            | 43            | 43            |
| ALMOLOYA DE ALQUISIRAS  | 55            | 32            | 23            | 41            | 22            | 19            | 31            | 13            | 18            |
| ALMOLOYA DE JUÁREZ      | 389           | 207           | 182           | 288           | 136           | 152           | 259           | 128           | 131           |
| ALMOLOYA DEL RÍO        | 25            | 15            | 10            | 14            | 5             | 9             | 10            | 4             | 6             |
| AMANALCO                | 50            | 25            | 25            | 52            | 28            | 24            | 65            | 26            | 39            |
| AMATEPEC                | 50            | 29            | 21            | 45            | 24            | 21            | 51            | 29            | 22            |
| AMECAMECA               | 122           | 60            | 62            | 85            | 46            | 39            | 80            | 32            | 48            |
| APAXCO                  | 59            | 25            | 34            | 55            | 30            | 25            | 41            | 17            | 24            |
| ATENCO                  | 105           | 42            | 63            | 85            | 43            | 42            | 66            | 41            | 25            |
| ATIZAPAN                | 27            | 17            | 10            | 19            | 8             | 11            | 22            | 11            | 11            |
| ATIZAPAN DE ZARAGOZA    | 983           | 494           | 489           | 837           | 438           | 399           | 623           | 311           | 312           |
| ATLACOMULCO             | 290           | 158           | 132           | 304           | 141           | 163           | 189           | 88            | 101           |
| ATLAUTLA                | 69            | 39            | 30            | 47            | 21            | 26            | 39            | 21            | 18            |
| AXAPUSCO                | 63            | 24            | 39            | 59            | 30            | 29            | 47            | 26            | 21            |
| AYAPANGO                | 16            | 10            | 6             | 20            | 15            | 5             | 13            | 9             | 4             |
| CALIMAYA                | 104           | 49            | 55            | 89            | 44            | 45            | 73            | 41            | 32            |
| CAPULHÚAC               | 70            | 35            | 35            | 55            | 29            | 26            | 54            | 22            | 32            |
| COACALCO DE BERRIOZABAL | 577           | 310           | 267           | 451           | 231           | 220           | 405           | 201           | 204           |
| COATEPEC HARINAS        | 112           | 63            | 49            | 93            | 43            | 50            | 54            | 31            | 23            |
| COCOTILAN               | 30            | 14            | 16            | 25            | 13            | 12            | 25            | 12            | 13            |
| COYOTEPEC               | 114           | 64            | 50            | 86            | 41            | 45            | 100           | 58            | 42            |
| CUAUTILÁN               | 173           | 81            | 92            | 147           | 69            | 78            | 161           | 101           | 60            |
| CUAUTILÁN IZCALLI       | 945           | 480           | 465           | 762           | 393           | 369           | 653           | 340           | 313           |
| CHALCO                  | 587           | 285           | 302           | 481           | 228           | 253           | 403           | 212           | 191           |
| CHAPA DE MOTA           | 80            | 38            | 42            | 79            | 43            | 36            | 58            | 28            | 30            |
| CHAPULTEPEC             | 17            | 6             | 11            | 12            | 7             | 5             | 8             | -             | 8             |
| CHIAUTLA                | 57            | 20            | 37            | 41            | 19            | 22            | 49            | 18            | 31            |
| CHICOLOAPAN             | 317           | 161           | 156           | 282           | 162           | 120           | 283           | 158           | 125           |
| CHICONCUAC              | 65            | 31            | 34            | 54            | 24            | 30            | 52            | 27            | 25            |
| CHIMALHUACÁN            | 1 083         | 562           | 521           | 1 031         | 512           | 519           | 863           | 400           | 463           |
| DONATO GUERRA           | 95            | 52            | 43            | 100           | 65            | 35            | 67            | 31            | 36            |
| ECATEPEC DE MORELOS     | 3 689         | 1 887         | 1 802         | 2 975         | 1 513         | 1 462         | 2 544         | 1 266         | 1 278         |
| ECATZINGO               | 22            | 12            | 10            | 14            | 8             | 6             | 27            | 19            | 8             |
| EL ORO                  | 104           | 59            | 45            | 99            | 48            | 51            | 86            | 38            | 48            |
| HUEHUETOCA              | 115           | 54            | 61            | 80            | 39            | 41            | 92            | 53            | 39            |
| HUEYPOXTLA              | 88            | 47            | 41            | 87            | 45            | 42            | 103           | 44            | 59            |
| HUIXQUILUCAN            | 462           | 219           | 243           | 421           | 224           | 197           | 397           | 203           | 194           |
| ISIDRO FABELA           | 25            | 16            | 9             | 23            | 14            | 9             | 13            | 9             | 4             |
| IXTAPALUCA              | 642           | 327           | 315           | 566           | 274           | 292           | 561           | 290           | 271           |
| IXTAPAN DE LA SAL       | 100           | 52            | 48            | 77            | 36            | 41            | 62            | 30            | 32            |
| IXTAPAN DEL ORO         | 12            | 7             | 5             | 15            | 5             | 10            | 24            | 16            | 8             |
| IXTLAHUACA              | 406           | 197           | 209           | 321           | 165           | 156           | 251           | 132           | 119           |
| JALTENCO                | 63            | 28            | 35            | 45            | 22            | 23            | 29            | 17            | 12            |
| JILOTEPEC               | 205           | 93            | 112           | 152           | 84            | 68            | 149           | 77            | 72            |
| JILOTZINGO              | 37            | 23            | 14            | 44            | 31            | 13            | 37            | 20            | 17            |
| JIQUIPILCO              | 231           | 135           | 96            | 175           | 83            | 92            | 131           | 63            | 68            |
| JOCOTILÁN               | 112           | 46            | 66            | 127           | 75            | 52            | 109           | 54            | 55            |
| JOQUICINGO              | 50            | 31            | 19            | 35            | 20            | 15            | 26            | 16            | 10            |
| JUCHITEPEC              | 62            | 32            | 30            | 42            | 27            | 15            | 47            | 18            | 29            |
| LA PAZ                  | 637           | 339           | 298           | 594           | 294           | 300           | 523           | 262           | 261           |
| LERMA                   | 302           | 152           | 150           | 264           | 140           | 124           | 234           | 105           | 129           |
| LUVIANOS                | 72            | 39            | 33            | 81            | 37            | 44            | 54            | 24            | 30            |
| MALINALCO               | 84            | 40            | 44            | 56            | 27            | 29            | 61            | 24            | 37            |
| MELCHOR OCAMPO          | 75            | 43            | 32            | 83            | 42            | 41            | 85            | 45            | 40            |
| METEPEC                 | 379           | 199           | 180           | 319           | 175           | 144           | 314           | 166           | 148           |
| MEXICALTZINGO           | 23            | 17            | 6             | 21            | 11            | 10            | 24            | 14            | 10            |
| MORELOS                 | 81            | 35            | 46            | 79            | 32            | 47            | 72            | 32            | 40            |
| NAUCALPAN DE JUÁREZ     | 1 708         | 861           | 847           | 1 537         | 786           | 751           | 1 331         | 687           | 644           |
| NEXTLALPAN              | 59            | 32            | 27            | 48            | 25            | 23            | 42            | 18            | 24            |
| NEZAHUALCÓYOTL          | 2 459         | 1 266         | 1 193         | 2 373         | 1 167         | 1 206         | 2 037         | 998           | 1 039         |

(Continúa)

**NACIMIENTOS GENERALES REGISTRADOS POR SEXO Y MES DE REGISTRO  
SEGÚN MUNICIPIO  
2005**

**CUADRO 1 3**

| MUNICIPIO                   | ENERO |         |         | FEBRERO |         |         | MARZO |         |         |
|-----------------------------|-------|---------|---------|---------|---------|---------|-------|---------|---------|
|                             | TOTAL | HOMBRES | MUJERES | TOTAL   | HOMBRES | MUJERES | TOTAL | HOMBRES | MUJERES |
| NICOLÁS ROMERO              | 663   | 333     | 330     | 579     | 275     | 304     | 516   | 253     | 263     |
| NOPALTEPEC                  | 20    | 8       | 12      | 16      | 5       | 11      | 11    | 6       | 5       |
| OCOYOACAC                   | 131   | 70      | 61      | 92      | 52      | 40      | 100   | 44      | 56      |
| OCUILAN                     | 62    | 27      | 35      | 48      | 23      | 25      | 54    | 27      | 27      |
| OTUMBA                      | 84    | 46      | 38      | 76      | 38      | 38      | 74    | 38      | 36      |
| OTZOLOAPAN                  | 7     | 2       | 5       | 15      | 5       | 10      | 10    | 5       | 5       |
| OTZOLOTEPEC                 | 197   | 89      | 108     | 181     | 85      | 96      | 151   | 75      | 76      |
| OZUMBA                      | 53    | 21      | 32      | 68      | 36      | 32      | 47    | 26      | 21      |
| PAPALOTLA                   | 14    | 7       | 7       | 19      | 11      | 8       | 7     | 2       | 5       |
| POLOTITLÁN                  | 35    | 17      | 18      | 35      | 21      | 14      | 28    | 12      | 16      |
| RAYÓN                       | 22    | 15      | 7       | 13      | 8       | 5       | 15    | 11      | 4       |
| SAN ANTONIO LA ISLA         | 40    | 23      | 17      | 26      | 16      | 10      | 21    | 9       | 12      |
| SAN FELIPE DEL PROGRESO     | 385   | 199     | 186     | 366     | 171     | 195     | 286   | 139     | 147     |
| SAN JOSÉ DEL RINCÓN         | 374   | 183     | 191     | 326     | 155     | 171     | 277   | 145     | 132     |
| SAN MARTÍN DE LAS PIRÁMIDES | 41    | 19      | 22      | 39      | 22      | 17      | 47    | 23      | 24      |
| SAN MATEO ATENCO            | 216   | 103     | 113     | 173     | 73      | 100     | 144   | 73      | 71      |
| SAN SIMÓN DE GUERRERO       | 15    | 7       | 8       | 17      | 7       | 10      | 13    | 5       | 8       |
| SANTO TOMÁS                 | 22    | 16      | 6       | 15      | 7       | 8       | 21    | 13      | 8       |
| SOYANIQUILPAN DE JUÁREZ     | 22    | 12      | 10      | 24      | 10      | 14      | 23    | 13      | 10      |
| SULTEPEC                    | 86    | 42      | 44      | 84      | 38      | 46      | 81    | 43      | 38      |
| TECÁMAC                     | 455   | 225     | 230     | 356     | 176     | 180     | 339   | 172     | 167     |
| TEJUJILCO                   | 218   | 109     | 109     | 168     | 87      | 81      | 131   | 70      | 61      |
| TEMAMATLA                   | 31    | 15      | 16      | 28      | 17      | 11      | 16    | 10      | 6       |
| TEMASCALAPA                 | 77    | 43      | 34      | 59      | 28      | 31      | 79    | 45      | 34      |
| TEMASCALCINGO               | 263   | 127     | 136     | 188     | 93      | 95      | 157   | 77      | 80      |
| TEMASCALTEPEC               | 92    | 48      | 44      | 60      | 26      | 34      | 67    | 26      | 41      |
| TEMOAYA                     | 279   | 153     | 126     | 240     | 125     | 115     | 231   | 116     | 115     |
| TENANCINGO                  | 226   | 120     | 106     | 200     | 102     | 98      | 159   | 88      | 71      |
| TENANGO DEL AIRE            | 18    | 12      | 6       | 15      | 9       | 6       | 25    | 11      | 14      |
| TENANGO DEL VALLE           | 157   | 76      | 81      | 175     | 92      | 83      | 139   | 66      | 73      |
| TEOLOYUCÁN                  | 231   | 130     | 101     | 164     | 81      | 83      | 158   | 72      | 86      |
| TEOTIHUACÁN                 | 98    | 57      | 41      | 99      | 43      | 56      | 55    | 28      | 27      |
| TEPETLAOXTOC                | 38    | 22      | 16      | 49      | 20      | 29      | 55    | 23      | 32      |
| TEPETLIXPA                  | 29    | 14      | 15      | 40      | 22      | 18      | 23    | 12      | 11      |
| TEPOTZOTLÁN                 | 154   | 77      | 77      | 154     | 79      | 75      | 98    | 56      | 42      |
| TEQUIXQUIAC                 | 87    | 50      | 37      | 67      | 33      | 34      | 42    | 22      | 20      |
| TEXCALTITLÁN                | 35    | 18      | 17      | 35      | 8       | 27      | 35    | 18      | 17      |
| TEXCALYACAC                 | 13    | 7       | 6       | 7       | 3       | 4       | 11    | 6       | 5       |
| TEXCOCO                     | 466   | 229     | 237     | 365     | 194     | 171     | 377   | 205     | 172     |
| TEZOYUCA                    | 71    | 44      | 27      | 42      | 20      | 22      | 40    | 24      | 16      |
| TIANGUISTENCO               | 193   | 106     | 87      | 162     | 92      | 70      | 139   | 62      | 77      |
| TIMILPAN                    | 41    | 20      | 21      | 36      | 18      | 18      | 25    | 8       | 17      |
| TLALMANALCO                 | 93    | 49      | 44      | 78      | 37      | 41      | 54    | 28      | 26      |
| TLALNEPANTLA DE BAZ         | 1 694 | 867     | 827     | 1 403   | 697     | 706     | 946   | 464     | 482     |
| TLATLAYA                    | 90    | 43      | 47      | 81      | 44      | 37      | 91    | 47      | 44      |
| TOLUCA                      | 1 927 | 982     | 945     | 1 531   | 768     | 763     | 1 262 | 649     | 613     |
| TONANITLA                   | 16    | 7       | 9       | 12      | 6       | 6       | 14    | 6       | 8       |
| TONATICO                    | 23    | 13      | 10      | 18      | 8       | 10      | 29    | 15      | 14      |
| TULTEPEC                    | 226   | 107     | 119     | 180     | 90      | 90      | 179   | 87      | 92      |
| TULTITLÁN                   | 753   | 371     | 382     | 670     | 349     | 321     | 570   | 276     | 294     |
| VALLE DE BRAVO              | 167   | 89      | 78      | 141     | 75      | 66      | 97    | 51      | 46      |
| VALLE DE CHALCO SOLIDARIDAD | 703   | 359     | 344     | 669     | 319     | 350     | 553   | 286     | 267     |
| VILLA DE ALLENDE            | 130   | 67      | 63      | 117     | 71      | 46      | 88    | 41      | 47      |
| VILLA DEL CARBÓN            | 151   | 72      | 79      | 118     | 57      | 61      | 101   | 50      | 51      |
| VILLA GUERRERO              | 192   | 102     | 90      | 154     | 92      | 62      | 96    | 48      | 48      |
| VILLA VICTORIA              | 314   | 172     | 142     | 299     | 145     | 154     | 285   | 129     | 156     |
| XALATLACO                   | 75    | 40      | 35      | 52      | 24      | 28      | 44    | 24      | 20      |
| XONACATLÁN                  | 151   | 86      | 65      | 89      | 37      | 52      | 94    | 44      | 50      |
| ZACAZONAPAN                 | 15    | 7       | 8       | 4       | 1       | 3       | 14    | 5       | 9       |
| ZACUALPAN                   | 28    | 13      | 15      | 27      | 12      | 15      | 35    | 16      | 19      |
| ZINACANTEPEC                | 363   | 187     | 176     | 310     | 157     | 153     | 231   | 110     | 121     |
| ZUMPAHUACÁN                 | 43    | 22      | 21      | 34      | 22      | 12      | 41    | 22      | 19      |
| ZUMPANGO                    | 266   | 138     | 128     | 266     | 126     | 140     | 196   | 101     | 95      |

**NACIMIENTOS GENERALES REGISTRADOS POR SEXO Y MES DE REGISTRO  
SEGÚN MUNICIPIO  
2005**

**CUADRO 1 3  
(2a. parte)**

| MUNICIPIO               | ABRIL         |               |               | MAYO          |               |               | JUNIO         |               |               |
|-------------------------|---------------|---------------|---------------|---------------|---------------|---------------|---------------|---------------|---------------|
|                         | TOTAL         | HOMBRES       | MUJERES       | TOTAL         | HOMBRES       | MUJERES       | TOTAL         | HOMBRES       | MUJERES       |
| <b>ESTADO DE MÉXICO</b> | <b>29 764</b> | <b>14 902</b> | <b>14 862</b> | <b>27 184</b> | <b>13 638</b> | <b>13 546</b> | <b>25 241</b> | <b>12 547</b> | <b>12 694</b> |
| ACAMBAY                 | 159           | 87            | 72            | 104           | 57            | 47            | 94            | 47            | 47            |
| ACOLMAN                 | 147           | 79            | 68            | 135           | 65            | 70            | 116           | 66            | 50            |
| ACULCO                  | 104           | 48            | 56            | 98            | 45            | 53            | 76            | 43            | 33            |
| ALMOLOYA DE ALQUISIRAS  | 38            | 22            | 16            | 26            | 13            | 13            | 23            | 14            | 9             |
| ALMOLOYA DE JUÁREZ      | 312           | 152           | 160           | 327           | 153           | 174           | 261           | 130           | 131           |
| ALMOLOYA DEL RÍO        | 22            | 8             | 14            | 28            | 21            | 7             | 12            | 6             | 6             |
| AMANALCO                | 64            | 32            | 32            | 74            | 39            | 35            | 42            | 22            | 20            |
| AMATEPEC                | 53            | 21            | 32            | 55            | 23            | 32            | 36            | 18            | 18            |
| AMECAMECA               | 87            | 42            | 45            | 96            | 55            | 41            | 84            | 39            | 45            |
| APAXCO                  | 48            | 24            | 24            | 49            | 24            | 25            | 59            | 25            | 34            |
| ATENCO                  | 89            | 48            | 41            | 80            | 44            | 36            | 75            | 36            | 39            |
| ATIZAPAN                | 24            | 14            | 10            | 26            | 14            | 12            | 19            | 13            | 6             |
| ATIZAPAN DE ZARAGOZA    | 915           | 466           | 449           | 798           | 388           | 410           | 740           | 384           | 356           |
| ATLACOMULCO             | 209           | 102           | 107           | 199           | 101           | 98            | 205           | 103           | 102           |
| ATLAUTLA                | 49            | 24            | 25            | 53            | 29            | 24            | 48            | 20            | 28            |
| AXAPUSCO                | 55            | 28            | 27            | 55            | 23            | 32            | 56            | 30            | 26            |
| AYAPANGO                | 15            | 5             | 10            | 21            | 10            | 11            | 14            | 4             | 10            |
| CALIMAYA                | 106           | 54            | 52            | 91            | 40            | 51            | 75            | 37            | 38            |
| CAPULHÚAC               | 65            | 23            | 42            | 60            | 25            | 35            | 58            | 32            | 26            |
| COACALCO DE BERRIOZABAL | 526           | 267           | 259           | 431           | 205           | 226           | 438           | 220           | 218           |
| COATEPEC HARINAS        | 71            | 29            | 42            | 61            | 31            | 30            | 64            | 33            | 31            |
| COCOTITLAN              | 18            | 13            | 5             | 28            | 10            | 18            | 34            | 23            | 11            |
| COYOTEPEC               | 106           | 57            | 49            | 89            | 46            | 43            | 87            | 38            | 49            |
| CUAUTITLÁN              | 170           | 80            | 90            | 155           | 73            | 82            | 150           | 78            | 72            |
| CUAUTITLÁN IZCALLI      | 839           | 411           | 428           | 768           | 386           | 382           | 688           | 364           | 324           |
| CHALCO                  | 494           | 236           | 258           | 478           | 228           | 250           | 442           | 210           | 232           |
| CHAPA DE MOTA           | 67            | 36            | 31            | 62            | 25            | 37            | 67            | 34            | 33            |
| CHAPULTEPEC             | 21            | 9             | 12            | 7             | 3             | 4             | 17            | 6             | 11            |
| CHIAUTLA                | 53            | 19            | 34            | 42            | 20            | 22            | 40            | 17            | 23            |
| CHICOLOAPAN             | 331           | 172           | 159           | 325           | 154           | 171           | 280           | 143           | 137           |
| CHICONCUAC              | 65            | 29            | 36            | 39            | 25            | 14            | 50            | 22            | 28            |
| CHIMALHUACÁN            | 1 093         | 545           | 548           | 981           | 488           | 493           | 978           | 477           | 501           |
| DONATO GUERRA           | 79            | 38            | 41            | 77            | 32            | 45            | 79            | 31            | 48            |
| ECATEPEC DE MORELOS     | 3 298         | 1 666         | 1 632         | 2 962         | 1 522         | 1 440         | 2 741         | 1 395         | 1 346         |
| ECATZINGO               | 31            | 16            | 15            | 25            | 11            | 14            | 18            | 11            | 7             |
| EL ORO                  | 75            | 31            | 44            | 67            | 34            | 33            | 54            | 27            | 27            |
| HUEHUETOCA              | 123           | 64            | 59            | 116           | 67            | 49            | 110           | 51            | 59            |
| HUEYPOXTLA              | 106           | 48            | 58            | 96            | 61            | 35            | 75            | 28            | 47            |
| HUIXQUILUCAN            | 450           | 204           | 246           | 401           | 207           | 194           | 331           | 176           | 155           |
| ISIDRO FABELA           | 22            | 13            | 9             | 19            | 6             | 13            | 19            | 8             | 11            |
| IXTAPALUCA              | 648           | 306           | 342           | 575           | 282           | 293           | 579           | 296           | 283           |
| IXTAPAN DE LA SAL       | 91            | 43            | 48            | 80            | 41            | 39            | 52            | 22            | 30            |
| IXTAPAN DEL ORO         | 13            | 6             | 7             | 17            | 9             | 8             | 16            | 9             | 7             |
| IXTLAHUACA              | 348           | 165           | 183           | 313           | 154           | 159           | 302           | 167           | 135           |
| JALTENCO                | 64            | 34            | 30            | 46            | 29            | 17            | 35            | 21            | 14            |
| JILOTEPEC               | 171           | 87            | 84            | 138           | 58            | 80            | 130           | 70            | 60            |
| JILOTZINGO              | 44            | 23            | 21            | 38            | 20            | 18            | 28            | 14            | 14            |
| JIQUIPILCO              | 182           | 88            | 94            | 161           | 80            | 81            | 169           | 92            | 77            |
| JOCOTITLÁN              | 167           | 96            | 71            | 98            | 41            | 57            | 91            | 40            | 51            |
| JOQUICINGO              | 24            | 11            | 13            | 26            | 17            | 9             | 20            | 6             | 14            |
| JUCHITEPEC              | 42            | 22            | 20            | 78            | 38            | 40            | 42            | 16            | 26            |
| LA PAZ                  | 666           | 330           | 336           | 542           | 291           | 251           | 516           | 256           | 260           |
| LERMA                   | 265           | 126           | 139           | 247           | 133           | 114           | 258           | 125           | 133           |
| LUVIANOS                | 84            | 38            | 46            | 63            | 30            | 33            | 61            | 31            | 30            |
| MALINALCO               | 65            | 31            | 34            | 58            | 34            | 24            | 55            | 28            | 27            |
| MELCHOR OCAMPO          | 83            | 40            | 43            | 68            | 32            | 36            | 86            | 47            | 39            |
| METEPEC                 | 379           | 202           | 177           | 341           | 179           | 162           | 325           | 165           | 160           |
| MEXICALTZINGO           | 24            | 10            | 14            | 13            | 6             | 7             | 26            | 15            | 11            |
| MORELOS                 | 109           | 61            | 48            | 78            | 28            | 50            | 75            | 31            | 44            |
| NAUCALPAN DE JUÁREZ     | 1 638         | 806           | 832           | 1 391         | 698           | 693           | 1 395         | 679           | 716           |
| NEXTLALPAN              | 55            | 31            | 24            | 32            | 20            | 12            | 53            | 31            | 22            |
| NEZAHUALCÓYOTL          | 2 355         | 1 182         | 1 173         | 2 404         | 1 206         | 1 198         | 2 370         | 1 139         | 1 231         |

(Continúa)

**NACIMIENTOS GENERALES REGISTRADOS POR SEXO Y MES DE REGISTRO  
SEGÚN MUNICIPIO  
2005**

**CUADRO 13  
(2a. parte)**

| MUNICIPIO                   | ABRIL |         |         | MAYO  |         |         | JUNIO |         |         |
|-----------------------------|-------|---------|---------|-------|---------|---------|-------|---------|---------|
|                             | TOTAL | HOMBRES | MUJERES | TOTAL | HOMBRES | MUJERES | TOTAL | HOMBRES | MUJERES |
| NICOLÁS ROMERO              | 567   | 280     | 287     | 536   | 277     | 259     | 542   | 268     | 274     |
| NOPALTEPEC                  | 20    | 12      | 8       | 14    | 8       | 6       | 12    | 6       | 6       |
| OCOYOACAC                   | 107   | 44      | 63      | 112   | 48      | 64      | 88    | 48      | 40      |
| OCUILAN                     | 66    | 36      | 30      | 57    | 22      | 35      | 43    | 24      | 19      |
| OTUMBA                      | 68    | 31      | 37      | 62    | 24      | 38      | 65    | 29      | 36      |
| OTZOLOAPAN                  | 13    | 9       | 4       | 9     | 6       | 3       | 7     | 5       | 2       |
| OTZOLOTEPEC                 | 188   | 96      | 92      | 188   | 95      | 93      | 159   | 65      | 94      |
| OZUMBA                      | 48    | 26      | 22      | 42    | 19      | 23      | 46    | 27      | 19      |
| PAPALOTLA                   | 11    | 6       | 5       | 7     | 2       | 5       | 15    | 10      | 5       |
| POLOTITLÁN                  | 32    | 13      | 19      | 35    | 19      | 16      | 29    | 15      | 14      |
| RAYÓN                       | 19    | 9       | 10      | 10    | 6       | 4       | 19    | 8       | 11      |
| SAN ANTONIO LA ISLA         | 36    | 19      | 17      | 17    | 14      | 3       | 16    | 6       | 10      |
| SAN FELIPE DEL PROGRESO     | 367   | 186     | 181     | 364   | 164     | 200     | 310   | 142     | 168     |
| SAN JOSÉ DEL RINCÓN         | 296   | 147     | 149     | 292   | 136     | 156     | 218   | 117     | 101     |
| SAN MARTÍN DE LAS PIRÁMIDES | 48    | 26      | 22      | 50    | 26      | 24      | 40    | 17      | 23      |
| SAN MATEO ATENCO            | 188   | 91      | 97      | 171   | 86      | 85      | 164   | 90      | 74      |
| SAN SIMÓN DE GUERRERO       | 12    | 7       | 5       | 7     | 4       | 3       | 15    | 7       | 8       |
| SANTO TOMÁS                 | 24    | 8       | 16      | 14    | 10      | 4       | 11    | 6       | 5       |
| SOYANIQUEPAN DE JUÁREZ      | 32    | 12      | 20      | 22    | 13      | 9       | 28    | 13      | 15      |
| SULTEPEC                    | 77    | 41      | 36      | 100   | 46      | 54      | 42    | 18      | 24      |
| TECÁMAC                     | 363   | 197     | 166     | 348   | 186     | 162     | 334   | 164     | 170     |
| TEJUPILCO                   | 199   | 103     | 96      | 164   | 77      | 87      | 100   | 50      | 50      |
| TEMAMATLA                   | 18    | 11      | 7       | 23    | 9       | 14      | 25    | 12      | 13      |
| TEMASCALAPA                 | 63    | 34      | 29      | 67    | 32      | 35      | 56    | 32      | 24      |
| TEMASCALCINGO               | 145   | 80      | 65      | 111   | 58      | 53      | 114   | 63      | 51      |
| TEMASCALTEPEC               | 71    | 42      | 29      | 114   | 58      | 56      | 70    | 35      | 35      |
| TEMOAYA                     | 249   | 109     | 140     | 213   | 114     | 99      | 180   | 93      | 87      |
| TENANCINGO                  | 226   | 115     | 111     | 164   | 90      | 74      | 166   | 75      | 91      |
| TENANGO DEL AIRE            | 23    | 13      | 10      | 27    | 13      | 14      | 20    | 10      | 10      |
| TENANGO DEL VALLE           | 173   | 88      | 85      | 162   | 79      | 83      | 153   | 66      | 87      |
| TEOLOYUCÁN                  | 170   | 74      | 96      | 172   | 91      | 81      | 163   | 82      | 81      |
| TEOTIHUACÁN                 | 104   | 63      | 41      | 88    | 47      | 41      | 86    | 42      | 44      |
| TEPETLAOXTOC                | 46    | 21      | 25      | 42    | 21      | 21      | 33    | 20      | 13      |
| TEPETLIXPA                  | 33    | 17      | 16      | 28    | 19      | 9       | 25    | 16      | 9       |
| TEPOTZOTLÁN                 | 122   | 63      | 59      | 130   | 72      | 58      | 122   | 53      | 69      |
| TEQUIXQUIAC                 | 79    | 35      | 44      | 72    | 26      | 46      | 47    | 23      | 24      |
| TEXCALTITLÁN                | 46    | 17      | 29      | 44    | 24      | 20      | 21    | 8       | 13      |
| TEXCALYACAC                 | 18    | 7       | 11      | 7     | 2       | 5       | 2     | 1       | 1       |
| TEXCOCO                     | 421   | 205     | 216     | 405   | 205     | 200     | 339   | 169     | 170     |
| TEZOYUCA                    | 54    | 27      | 27      | 49    | 28      | 21      | 44    | 21      | 23      |
| TIANGUISTENCO               | 164   | 73      | 91      | 162   | 73      | 89      | 145   | 61      | 84      |
| TIMILPAN                    | 37    | 17      | 20      | 42    | 28      | 14      | 36    | 21      | 15      |
| TLALMANALCO                 | 100   | 51      | 49      | 79    | 30      | 49      | 64    | 34      | 30      |
| TLALNEPANTLA DE BAZ         | 1 412 | 724     | 688     | 1 217 | 624     | 593     | 1 178 | 592     | 586     |
| TLATLAYA                    | 68    | 34      | 34      | 61    | 33      | 28      | 50    | 22      | 28      |
| TOLUCA                      | 1 796 | 946     | 850     | 1 561 | 764     | 797     | 1 546 | 760     | 786     |
| TONANITLA                   | 15    | 6       | 9       | 17    | 12      | 5       | 14    | 3       | 11      |
| TONATICO                    | 19    | 8       | 11      | 12    | 5       | 7       | 9     | 3       | 6       |
| TULTEPEC                    | 175   | 90      | 85      | 180   | 84      | 96      | 157   | 68      | 89      |
| TULTITLÁN                   | 661   | 335     | 326     | 574   | 314     | 260     | 596   | 297     | 299     |
| VALLE DE BRAVO              | 142   | 77      | 65      | 125   | 59      | 66      | 101   | 58      | 43      |
| VALLE DE CHALCO SOLIDARIDAD | 692   | 332     | 360     | 587   | 298     | 289     | 547   | 270     | 277     |
| VILLA DE ALLENDE            | 132   | 75      | 57      | 170   | 88      | 82      | 103   | 50      | 53      |
| VILLA DEL CARBÓN            | 105   | 59      | 46      | 112   | 66      | 46      | 87    | 49      | 38      |
| VILLA GUERRERO              | 162   | 92      | 70      | 141   | 64      | 77      | 117   | 56      | 61      |
| VILLA VICTORIA              | 260   | 128     | 132     | 354   | 158     | 196     | 233   | 122     | 111     |
| XALATLACO                   | 75    | 32      | 43      | 53    | 29      | 24      | 58    | 26      | 32      |
| XONACATLÁN                  | 126   | 71      | 55      | 95    | 47      | 48      | 107   | 55      | 52      |
| ZACAZONAPAN                 | 11    | 7       | 4       | 9     | 4       | 5       | 11    | 3       | 8       |
| ZACUALPAN                   | 29    | 13      | 16      | 37    | 21      | 16      | 23    | 10      | 13      |
| ZINACANTEPEC                | 329   | 164     | 165     | 366   | 193     | 173     | 283   | 129     | 154     |
| ZUMPAHUACÁN                 | 48    | 17      | 31      | 33    | 16      | 17      | 30    | 18      | 12      |
| ZUMPANGO                    | 248   | 131     | 117     | 247   | 123     | 124     | 238   | 123     | 115     |

**NACIMIENTOS GENERALES REGISTRADOS POR SEXO Y MES DE REGISTRO  
SEGÚN MUNICIPIO  
2005**

**CUADRO 1 3  
(3a. parte)**

| MUNICIPIO               | JULIO         |               |               | AGOSTO        |               |               | SEPTIEMBRE    |               |               |
|-------------------------|---------------|---------------|---------------|---------------|---------------|---------------|---------------|---------------|---------------|
|                         | TOTAL         | HOMBRES       | MUJERES       | TOTAL         | HOMBRES       | MUJERES       | TOTAL         | HOMBRES       | MUJERES       |
| <b>ESTADO DE MÉXICO</b> | <b>26 387</b> | <b>13 316</b> | <b>13 071</b> | <b>30 736</b> | <b>15 452</b> | <b>15 284</b> | <b>27 901</b> | <b>14 127</b> | <b>13 774</b> |
| ACAMBAY                 | 135           | 72            | 63            | 143           | 83            | 60            | 122           | 68            | 54            |
| ACOLMAN                 | 129           | 71            | 58            | 140           | 72            | 68            | 130           | 66            | 64            |
| ACULCO                  | 86            | 40            | 46            | 101           | 58            | 43            | 106           | 56            | 50            |
| ALMOLOYA DE ALQUISIRAS  | 35            | 15            | 20            | 34            | 18            | 16            | 34            | 18            | 16            |
| ALMOLOYA DE JUÁREZ      | 290           | 141           | 149           | 325           | 156           | 169           | 276           | 146           | 130           |
| ALMOLOYA DEL RÍO        | 15            | 11            | 4             | 17            | 5             | 12            | 11            | 6             | 5             |
| AMANALCO                | 58            | 33            | 25            | 85            | 48            | 37            | 38            | 15            | 23            |
| AMATEPEC                | 43            | 21            | 22            | 72            | 37            | 35            | 75            | 43            | 32            |
| AMECAMECA               | 88            | 43            | 45            | 88            | 40            | 48            | 76            | 41            | 35            |
| APAXCO                  | 48            | 24            | 24            | 62            | 32            | 30            | 51            | 30            | 21            |
| ATENCO                  | 80            | 43            | 37            | 80            | 32            | 48            | 90            | 45            | 45            |
| ATIZAPAN                | 19            | 9             | 10            | 25            | 10            | 15            | 24            | 12            | 12            |
| ATIZAPAN DE ZARAGOZA    | 798           | 406           | 392           | 930           | 481           | 449           | 859           | 422           | 437           |
| ATLACOMULCO             | 203           | 101           | 102           | 277           | 146           | 131           | 188           | 90            | 98            |
| ATLAUTLA                | 59            | 31            | 28            | 60            | 25            | 35            | 41            | 22            | 19            |
| AXAPUSCO                | 68            | 36            | 32            | 49            | 18            | 31            | 54            | 29            | 25            |
| AYAPANGO                | 15            | 8             | 7             | 23            | 9             | 14            | 16            | 10            | 6             |
| CALIMAYA                | 96            | 47            | 49            | 92            | 43            | 49            | 91            | 50            | 41            |
| CAPULHÚAC               | 63            | 33            | 30            | 63            | 27            | 36            | 57            | 28            | 29            |
| COACALCO DE BERRIOZABAL | 501           | 254           | 247           | 525           | 278           | 247           | 496           | 260           | 236           |
| COATEPEC HARINAS        | 89            | 37            | 52            | 91            | 40            | 51            | 73            | 38            | 35            |
| COCOTITLAN              | 25            | 15            | 10            | 23            | 16            | 7             | 24            | 12            | 12            |
| COYOTEPEC               | 92            | 51            | 41            | 118           | 65            | 53            | 139           | 66            | 73            |
| CUAUTITLÁN              | 171           | 86            | 85            | 159           | 81            | 78            | 166           | 80            | 86            |
| CUAUTITLÁN IZCALLI      | 753           | 410           | 343           | 889           | 440           | 449           | 819           | 408           | 411           |
| CHALCO                  | 497           | 261           | 236           | 601           | 302           | 299           | 520           | 260           | 260           |
| CHAPA DE MOTA           | 58            | 25            | 33            | 66            | 35            | 31            | 62            | 37            | 25            |
| CHAPULTEPEC             | 12            | 7             | 5             | 10            | 4             | 6             | 10            | 7             | 3             |
| CHIAUTLA                | 30            | 15            | 15            | 57            | 32            | 25            | 63            | 29            | 34            |
| CHICOLOAPAN             | 289           | 146           | 143           | 328           | 155           | 173           | 344           | 174           | 170           |
| CHICONCUAC              | 49            | 26            | 23            | 50            | 21            | 29            | 48            | 21            | 27            |
| CHIMALHUACÁN            | 848           | 442           | 406           | 1 095         | 565           | 530           | 984           | 508           | 476           |
| DONATO GUERRA           | 78            | 31            | 47            | 113           | 51            | 62            | 75            | 42            | 33            |
| ECATEPEC DE MORELOS     | 2 990         | 1 488         | 1 502         | 3 166         | 1 618         | 1 548         | 3 117         | 1 566         | 1 551         |
| ECATZINGO               | 14            | 10            | 4             | 29            | 14            | 15            | 17            | 8             | 9             |
| EL ORO                  | 79            | 43            | 36            | 77            | 44            | 33            | 73            | 32            | 41            |
| HUEHUETOCA              | 111           | 54            | 57            | 110           | 56            | 54            | 133           | 68            | 65            |
| HUEYPOXTLA              | 82            | 45            | 37            | 94            | 45            | 49            | 108           | 56            | 52            |
| HUIXQUILUCAN            | 395           | 195           | 200           | 406           | 189           | 217           | 401           | 192           | 209           |
| ISIDRO FABELA           | 13            | 8             | 5             | 26            | 12            | 14            | 23            | 13            | 10            |
| IXTAPALUCA              | 529           | 297           | 232           | 487           | 249           | 238           | 525           | 256           | 269           |
| IXTAPAN DE LA SAL       | 64            | 28            | 36            | 75            | 38            | 37            | 55            | 27            | 28            |
| IXTAPAN DEL ORO         | 19            | 10            | 9             | 24            | 13            | 11            | 21            | 9             | 12            |
| IXTLAHUACA              | 255           | 137           | 118           | 411           | 198           | 213           | 323           | 160           | 163           |
| JALTENCO                | 34            | 15            | 19            | 51            | 18            | 33            | 38            | 23            | 15            |
| JILOTEPEC               | 180           | 82            | 98            | 175           | 96            | 79            | 164           | 82            | 82            |
| JILOTZINGO              | 23            | 9             | 14            | 38            | 16            | 22            | 39            | 15            | 24            |
| JIQUIPILCO              | 188           | 93            | 95            | 229           | 119           | 110           | 191           | 102           | 89            |
| JOCOTITLÁN              | 117           | 56            | 61            | 123           | 65            | 58            | 121           | 65            | 56            |
| JOQUICINGO              | 22            | 6             | 16            | 27            | 13            | 14            | 28            | 13            | 15            |
| JUCHITEPEC              | 46            | 24            | 22            | 32            | 16            | 16            | 36            | 16            | 20            |
| LA PAZ                  | 564           | 266           | 298           | 676           | 335           | 341           | 578           | 289           | 289           |
| LERMA                   | 249           | 121           | 128           | 259           | 132           | 127           | 238           | 122           | 116           |
| LUVIANOS                | 41            | 22            | 19            | 121           | 56            | 65            | 80            | 32            | 48            |
| MALINALCO               | 50            | 28            | 22            | 44            | 26            | 18            | 46            | 24            | 22            |
| MELCHOR OCAMPO          | 87            | 40            | 47            | 103           | 53            | 50            | 82            | 39            | 43            |
| METEPEC                 | 287           | 131           | 156           | 344           | 172           | 172           | 341           | 180           | 161           |
| MEXICALTZINGO           | 21            | 14            | 7             | 16            | 11            | 5             | 20            | 7             | 13            |
| MORELOS                 | 76            | 34            | 42            | 111           | 53            | 58            | 89            | 52            | 37            |
| NAUCALPAN DE JUÁREZ     | 1 442         | 719           | 723           | 1 657         | 834           | 823           | 1 480         | 748           | 732           |
| NEXTLALPAN              | 39            | 15            | 24            | 47            | 28            | 19            | 36            | 19            | 17            |
| NEZAHUALCÓYOTL          | 2 272         | 1 156         | 1 116         | 2 670         | 1 346         | 1 324         | 2 412         | 1 230         | 1 182         |

(Continúa)



**NACIMIENTOS GENERALES REGISTRADOS POR SEXO Y MES DE REGISTRO  
SEGÚN MUNICIPIO  
2005**

**CUADRO 1 3  
(3a. parte)**

| MUNICIPIO                   | JULIO |         |         | AGOSTO |         |         | SEPTIEMBRE |         |         |
|-----------------------------|-------|---------|---------|--------|---------|---------|------------|---------|---------|
|                             | TOTAL | HOMBRES | MUJERES | TOTAL  | HOMBRES | MUJERES | TOTAL      | HOMBRES | MUJERES |
| NICOLÁS ROMERO              | 513   | 265     | 248     | 636    | 313     | 323     | 668        | 334     | 334     |
| NOPALTEPEC                  | 25    | 13      | 12      | 20     | 16      | 4       | 21         | 8       | 13      |
| OCOYOACAC                   | 116   | 57      | 59      | 135    | 70      | 65      | 114        | 66      | 48      |
| OCUILAN                     | 60    | 27      | 33      | 66     | 28      | 38      | 45         | 25      | 20      |
| OTUMBA                      | 63    | 30      | 33      | 73     | 30      | 43      | 77         | 42      | 35      |
| OTZOLOAPAN                  | 4     | 2       | 2       | 24     | 9       | 15      | 9          | 5       | 4       |
| OTZOLOTEPEC                 | 180   | 97      | 83      | 214    | 107     | 107     | 178        | 101     | 77      |
| OZUMBA                      | 52    | 21      | 31      | 42     | 25      | 17      | 48         | 18      | 30      |
| PAPALOTLA                   | 11    | 7       | 4       | 11     | 6       | 5       | 7          | 6       | 1       |
| POLOTITLÁN                  | 31    | 16      | 15      | 37     | 21      | 16      | 25         | 17      | 8       |
| RAYÓN                       | 15    | 5       | 10      | 25     | 15      | 10      | 21         | 10      | 11      |
| SAN ANTONIO LA ISLA         | 30    | 12      | 18      | 23     | 9       | 14      | 16         | 9       | 7       |
| SAN FELIPE DEL PROGRESO     | 365   | 180     | 185     | 402    | 195     | 207     | 355        | 167     | 188     |
| SAN JOSÉ DEL RINCÓN         | 274   | 128     | 146     | 360    | 173     | 187     | 273        | 140     | 133     |
| SAN MARTÍN DE LAS PIRÁMIDES | 31    | 11      | 20      | 46     | 26      | 20      | 51         | 21      | 30      |
| SAN MATEO ATENCO            | 149   | 80      | 69      | 171    | 87      | 84      | 162        | 73      | 89      |
| SAN SIMÓN DE GUERRERO       | 13    | 7       | 6       | 30     | 19      | 11      | 16         | 9       | 7       |
| SANTO TOMÁS                 | 30    | 16      | 14      | 22     | 12      | 10      | 14         | 7       | 7       |
| SOYANIQUEPAN DE JUÁREZ      | 29    | 15      | 14      | 25     | 7       | 18      | 31         | 18      | 13      |
| SULTEPEC                    | 63    | 31      | 32      | 50     | 24      | 26      | 68         | 33      | 35      |
| TECÁMAC                     | 360   | 182     | 178     | 391    | 189     | 202     | 329        | 164     | 165     |
| TEJUPILCO                   | 154   | 64      | 90      | 252    | 119     | 133     | 198        | 91      | 107     |
| TEMAMATLA                   | 40    | 23      | 17      | 33     | 15      | 18      | 24         | 9       | 15      |
| TEMASCALAPA                 | 73    | 32      | 41      | 77     | 33      | 44      | 51         | 23      | 28      |
| TEMASCALCINGO               | 139   | 81      | 58      | 159    | 73      | 86      | 168        | 83      | 85      |
| TEMASCALTEPEC               | 79    | 38      | 41      | 97     | 44      | 53      | 66         | 37      | 29      |
| TEMOAYA                     | 172   | 89      | 83      | 317    | 169     | 148     | 285        | 142     | 143     |
| TENANCINGO                  | 180   | 94      | 86      | 177    | 89      | 88      | 161        | 89      | 72      |
| TENANGO DEL AIRE            | 25    | 13      | 12      | 19     | 10      | 9       | 20         | 9       | 11      |
| TENANGO DEL VALLE           | 151   | 80      | 71      | 173    | 81      | 92      | 161        | 87      | 74      |
| TEOLOYUCÁN                  | 180   | 101     | 79      | 175    | 104     | 71      | 152        | 73      | 79      |
| TEOTIHUACÁN                 | 116   | 64      | 52      | 111    | 58      | 53      | 91         | 42      | 49      |
| TEPETLAOXTOC                | 45    | 16      | 29      | 51     | 21      | 30      | 38         | 23      | 15      |
| TEPETLIXPA                  | 36    | 17      | 19      | 30     | 19      | 11      | 35         | 20      | 15      |
| TEPOTZOTLÁN                 | 144   | 72      | 72      | 154    | 78      | 76      | 130        | 63      | 67      |
| TEQUIXQUIAC                 | 63    | 24      | 39      | 57     | 31      | 26      | 51         | 27      | 24      |
| TEXCALTITLÁN                | 31    | 12      | 19      | 54     | 25      | 29      | 38         | 16      | 22      |
| TEXCALYACAC                 | 8     | 3       | 5       | 14     | 8       | 6       | 11         | 3       | 8       |
| TEXCOCO                     | 375   | 184     | 191     | 427    | 211     | 216     | 402        | 221     | 181     |
| TEZOYUCA                    | 39    | 23      | 16      | 58     | 32      | 26      | 65         | 35      | 30      |
| TIANGUISTENCO               | 137   | 62      | 75      | 202    | 101     | 101     | 159        | 87      | 72      |
| TIMILPAN                    | 33    | 18      | 15      | 43     | 29      | 14      | 32         | 18      | 14      |
| TLALMANALCO                 | 64    | 29      | 35      | 76     | 42      | 34      | 63         | 41      | 22      |
| TLALNEPANTLA DE BAZ         | 1 142 | 580     | 562     | 1 407  | 718     | 689     | 1 265      | 662     | 603     |
| TLATLAYA                    | 78    | 42      | 36      | 89     | 50      | 39      | 73         | 32      | 41      |
| TOLUCA                      | 1 485 | 758     | 727     | 1 890  | 947     | 943     | 1 641      | 812     | 829     |
| TONANITLA                   | 26    | 14      | 12      | 26     | 15      | 11      | 16         | 7       | 9       |
| TONATICO                    | 12    | 5       | 7       | 24     | 8       | 16      | 20         | 10      | 10      |
| TULTEPEC                    | 164   | 88      | 76      | 190    | 95      | 95      | 182        | 92      | 90      |
| TULTITLÁN                   | 641   | 315     | 326     | 718    | 375     | 343     | 682        | 341     | 341     |
| VALLE DE BRAVO              | 108   | 49      | 59      | 157    | 80      | 77      | 131        | 59      | 72      |
| VALLE DE CHALCO SOLIDARIDAD | 535   | 298     | 237     | 670    | 309     | 361     | 625        | 325     | 300     |
| VILLA DE ALLENDE            | 140   | 66      | 74      | 136    | 69      | 67      | 116        | 63      | 53      |
| VILLA DEL CARBÓN            | 107   | 55      | 52      | 135    | 66      | 69      | 104        | 48      | 56      |
| VILLA GUERRERO              | 124   | 70      | 54      | 211    | 106     | 105     | 140        | 75      | 65      |
| VILLA VICTORIA              | 291   | 144     | 147     | 322    | 160     | 162     | 231        | 114     | 117     |
| XALATLACO                   | 41    | 21      | 20      | 74     | 38      | 36      | 65         | 28      | 37      |
| XONACATLÁN                  | 108   | 55      | 53      | 104    | 53      | 51      | 108        | 58      | 50      |
| ZACAZONAPAN                 | 7     | 4       | 3       | 3      | 1       | 2       | 17         | 9       | 8       |
| ZACUALPAN                   | 35    | 13      | 22      | 43     | 15      | 28      | 42         | 27      | 15      |
| ZINACANTEPEC                | 300   | 148     | 152     | 292    | 139     | 153     | 289        | 153     | 136     |
| ZUMPAHUACÁN                 | 29    | 8       | 21      | 33     | 20      | 13      | 22         | 9       | 13      |
| ZUMPANGO                    | 207   | 105     | 102     | 234    | 125     | 109     | 226        | 107     | 119     |

**NACIMIENTOS GENERALES REGISTRADOS POR SEXO Y MES DE REGISTRO  
SEGÚN MUNICIPIO  
2005**

**CUADRO 1 3  
(4a. parte y última)**

| MUNICIPIO               | OCTUBRE       |               |                | NOVIEMBRE     |               |                | DICIEMBRE     |               |               |
|-------------------------|---------------|---------------|----------------|---------------|---------------|----------------|---------------|---------------|---------------|
|                         | TOTAL         | HOMBRES       | MUJERES        | TOTAL         | HOMBRES       | MUJERES        | TOTAL         | HOMBRES       | MUJERES       |
| <b>ESTADO DE MÉXICO</b> | <b>28 067</b> | <b>14 043</b> | <b>14 024f</b> | <b>28 898</b> | <b>14 422</b> | <b>14 476f</b> | <b>21 223</b> | <b>10 415</b> | <b>10 808</b> |
| ACAMBAY                 | 130           | 67            | 63             | 140           | 62            | 78             | 140           | 73            | 67            |
| ACOLMAN                 | 136           | 67            | 69             | 139           | 65            | 74             | 86            | 38            | 48            |
| ACULCO                  | 91            | 44            | 47             | 93            | 39            | 54             | 108           | 54            | 54            |
| ALMOLOYA DE ALQUISIRAS  | 45            | 26            | 19             | 35            | 18            | 17             | 42            | 27            | 15            |
| ALMOLOYA DE JUÁREZ      | 308           | 158           | 150            | 308           | 149           | 159            | 206           | 87            | 119           |
| ALMOLOYA DEL RÍO        | 24            | 10            | 14             | 15            | 6             | 9              | 22            | 14            | 8             |
| AMANALCO                | 49            | 31            | 18             | 47            | 23            | 24             | 58            | 28            | 30            |
| AMATEPEC                | 34            | 15            | 19             | 54            | 26            | 28             | 34            | 16            | 18            |
| AMECAMECA               | 97            | 54            | 43             | 85            | 42            | 43             | 73            | 30            | 43            |
| APAXCO                  | 39            | 18            | 21             | 50            | 30            | 20             | 45            | 23            | 22            |
| ATENCO                  | 85            | 46            | 39             | 65            | 32            | 33             | 60            | 19            | 41            |
| ATIZAPAN                | 14            | 6             | 8              | 22            | 15            | 7              | 19            | 6             | 13            |
| ATIZAPAN DE ZARAGOZA    | 849           | 409           | 440            | 869           | 416           | 453            | 477           | 245           | 232           |
| ATLACOMULCO             | 190           | 94            | 96             | 230           | 100           | 130            | 180           | 86            | 94            |
| ATLAUTLA                | 49            | 21            | 28             | 54            | 26            | 28             | 32            | 18            | 14            |
| AXAPUSCO                | 55            | 27            | 28             | 55            | 25            | 30             | 53            | 26            | 27            |
| AYAPANGO                | 16            | 5             | 11             | 18            | 6             | 12             | 8             | 2             | 6             |
| CALIMAYA                | 82            | 40            | 42             | 63            | 25            | 38             | 65            | 38            | 27            |
| CAPULHÚAC               | 74            | 33            | 41             | 76            | 37            | 39             | 45            | 17            | 28            |
| COACALCO DE BERRIOZABAL | 527           | 272           | 255            | 526           | 263           | 263            | 416           | 204           | 212           |
| COATEPEC HARINAS        | 84            | 35            | 49             | 99            | 64            | 35             | 73            | 34            | 39            |
| COCOTITLAN              | 25            | 13            | 12             | 18            | 8             | 10             | 17            | 5             | 12            |
| COYOTEPEC               | 122           | 60            | 62             | 94            | 41            | 53             | 73            | 33            | 40            |
| CUAUTITLÁN              | 171           | 87            | 84             | 199           | 95            | 104            | 108           | 55            | 53            |
| CUAUTITLÁN IZCALLI      | 880           | 441           | 439            | 788           | 401           | 387            | 573           | 278           | 295           |
| CHALCO                  | 547           | 252           | 295            | 511           | 256           | 255            | 395           | 196           | 199           |
| CHAPA DE MOTA           | 66            | 30            | 36             | 62            | 28            | 34             | 63            | 27            | 36            |
| CHAPULTEPEC             | 13            | 8             | 5              | 24            | 14            | 10             | 7             | 3             | 4             |
| CHIAUTLA                | 72            | 32            | 40             | 56            | 31            | 25             | 48            | 18            | 30            |
| CHICLOAPAN              | 325           | 176           | 149            | 328           | 169           | 159            | 199           | 106           | 93            |
| CHICONCUAC              | 53            | 23            | 30             | 51            | 32            | 19             | 48            | 29            | 19            |
| CHIMALHUACÁN            | 1 051         | 508           | 543            | 1 020         | 507           | 513            | 868           | 423           | 445           |
| DONATO GUERRA           | 100           | 50            | 50             | 101           | 53            | 48             | 68            | 35            | 33            |
| ECATEPEC DE MORELOS     | 3 061         | 1 520         | 1 541          | 3 054         | 1 491         | 1 563          | 2 191         | 1 081         | 1 110         |
| ECATZINGO               | 18            | 9             | 9              | 21            | 10            | 11             | 20            | 7             | 13            |
| EL ORO                  | 75            | 33            | 42             | 58            | 34            | 24             | 43            | 19            | 24            |
| HUEHUETOCA              | 98            | 45            | 53             | 137           | 74            | 63             | 79            | 39            | 40            |
| HUEYPOXTLA              | 75            | 35            | 40             | 88            | 37            | 51             | 83            | 46            | 37            |
| HUIXQUILUCAN            | 377           | 174           | 203            | 424           | 212           | 212            | 340           | 167           | 173           |
| ISIDRO FABELA           | 23            | 11            | 12             | 30            | 16            | 14             | 26            | 13            | 13            |
| IXTAPALUCA              | 561           | 296           | 265            | 574           | 286           | 288            | 315           | 162           | 153           |
| IXTAPAN DE LA SAL       | 98            | 59            | 39             | 91            | 50            | 41             | 84            | 39            | 45            |
| IXTAPAN DEL ORO         | 13            | 6             | 7              | 23            | 8             | 15             | 13            | 4             | 9             |
| IXTLAHUACA              | 303           | 161           | 142            | 303           | 162           | 141            | 243           | 112           | 131           |
| JALTENCO                | 51            | 29            | 22             | 56            | 27            | 29             | 25            | 16            | 9             |
| JILOTEPEC               | 165           | 87            | 78             | 168           | 76            | 92             | 113           | 54            | 59            |
| JILOTZINGO              | 39            | 19            | 20             | 35            | 18            | 17             | 36            | 13            | 23            |
| JIQUIPILCO              | 170           | 82            | 88             | 169           | 89            | 80             | 136           | 62            | 74            |
| JOCOTITLÁN              | 125           | 66            | 59             | 110           | 59            | 51             | 114           | 50            | 64            |
| JOQUICINGO              | 26            | 15            | 11             | 28            | 10            | 18             | 22            | 13            | 9             |
| JUCHITEPEC              | 41            | 18            | 23             | 60            | 27            | 33             | 45            | 25            | 20            |
| LA PAZ                  | 550           | 292           | 258            | 556           | 288           | 268            | 481           | 237           | 244           |
| LERMA                   | 236           | 119           | 117            | 294           | 151           | 143            | 210           | 83            | 127           |
| LUVIANOS                | 38            | 18            | 20             | 43            | 23            | 20             | 70            | 43            | 27            |
| MALINALCO               | 54            | 27            | 27             | 63            | 28            | 35             | 57            | 31            | 26            |
| MELCHOR OCAMPO          | 66            | 33            | 33             | 96            | 47            | 49             | 83            | 47            | 36            |
| METEPEC                 | 374           | 176           | 198            | 351           | 157           | 194            | 239           | 116           | 123           |
| MEXICALTZINGO           | 28            | 9             | 19             | 24            | 9             | 15             | 9             | 6             | 3             |
| MORELOS                 | 56            | 30            | 26             | 77            | 36            | 41             | 60            | 28            | 32            |
| NAUCALPAN DE JUÁREZ     | 1 602         | 841           | 761            | 1 614         | 828           | 786            | 1 112         | 556           | 556           |
| NEXTLALPAN              | 53            | 31            | 22             | 68            | 34            | 34             | 48            | 27            | 21            |
| NEZAHUALCÓYOTL          | 2 588         | 1 293         | 1 295          | 2 311         | 1 157         | 1 154          | 2 098         | 1 061         | 1 037         |

(Continúa)

**NACIMIENTOS GENERALES REGISTRADOS POR SEXO Y MES DE REGISTRO  
SEGÚN MUNICIPIO  
2005**

**CUADRO 13  
(4a. parte y última)**

| MUNICIPIO                   | OCTUBRE |         |         | NOVIEMBRE |         |         | DICIEMBRE |         |         |
|-----------------------------|---------|---------|---------|-----------|---------|---------|-----------|---------|---------|
|                             | TOTAL   | HOMBRES | MUJERES | TOTAL     | HOMBRES | MUJERES | TOTAL     | HOMBRES | MUJERES |
| NICOLÁS ROMERO              | 582     | 303     | 279     | 603       | 302     | 301     | 406       | 198     | 208     |
| NOPALTEPEC                  | 20      | 8       | 12      | 29        | 14      | 15      | 18        | 5       | 13      |
| OCOYOACAC                   | 126     | 70      | 56      | 117       | 60      | 57      | 92        | 46      | 46      |
| OCUILAN                     | 47      | 29      | 18      | 52        | 25      | 27      | 71        | 35      | 36      |
| OTUMBA                      | 67      | 39      | 28      | 70        | 44      | 26      | 54        | 24      | 30      |
| OTZOLOAPAN                  | 8       | 2       | 6       | 7         | 1       | 6       | 10        | 4       | 6       |
| OTZOLOTEPEC                 | 160     | 64      | 96      | 169       | 95      | 74      | 154       | 78      | 76      |
| OZUMBA                      | 43      | 24      | 19      | 68        | 27      | 41      | 57        | 33      | 24      |
| PAPALOTLA                   | 10      | 6       | 4       | 10        | 4       | 6       | 12        | 4       | 8       |
| POLOTILÁN                   | 22      | 12      | 10      | 32        | 14      | 18      | 32        | 20      | 12      |
| RAYÓN                       | 20      | 11      | 9       | 34        | 15      | 19      | 18        | 10      | 8       |
| SAN ANTONIO LA ISLA         | 25      | 14      | 11      | 22        | 13      | 9       | 24        | 11      | 13      |
| SAN FELIPE DEL PROGRESO     | 312     | 148     | 164     | 392       | 199     | 193     | 259       | 139     | 120     |
| SAN JOSÉ DEL RINCÓN         | 230     | 116     | 114     | 244       | 123     | 121     | 318       | 162     | 156     |
| SAN MARTÍN DE LAS PIRÁMIDES | 33      | 12      | 21      | 53        | 23      | 30      | 41        | 15      | 26      |
| SAN MATEO ATENCO            | 139     | 65      | 74      | 189       | 104     | 85      | 118       | 49      | 69      |
| SAN SIMÓN DE GUERRERO       | 10      | 5       | 5       | 21        | 7       | 14      | 10        | 5       | 5       |
| SANTO TOMÁS                 | 12      | 8       | 4       | 23        | 12      | 11      | 10        | 6       | 4       |
| SOYANIQUEL PAN DE JUÁREZ    | 33      | 17      | 16      | 31        | 17      | 14      | 21        | 9       | 12      |
| SULTEPEC                    | 61      | 35      | 26      | 44        | 21      | 23      | 75        | 31      | 44      |
| TECÁMAC                     | 432     | 222     | 210     | 386       | 184     | 202     | 234       | 115     | 119     |
| TEJUPILCO                   | 147     | 84      | 63      | 142       | 73      | 69      | 108       | 52      | 56      |
| TEMAMATLA                   | 29      | 11      | 18      | 30        | 17      | 13      | 23        | 11      | 12      |
| TEMASCALAPA                 | 52      | 30      | 22      | 78        | 44      | 34      | 66        | 34      | 32      |
| TEMASCALCINGO               | 143     | 61      | 82      | 160       | 86      | 74      | 139       | 65      | 74      |
| TEMASCALTEPEC               | 58      | 29      | 29      | 76        | 38      | 38      | 99        | 57      | 42      |
| TEMOAYA                     | 196     | 98      | 98      | 236       | 114     | 122     | 123       | 62      | 61      |
| TENANCINGO                  | 199     | 108     | 91      | 205       | 94      | 111     | 128       | 62      | 66      |
| TENANGO DEL AIRE            | 19      | 8       | 11      | 28        | 14      | 14      | 15        | 11      | 4       |
| TENANGO DEL VALLE           | 152     | 75      | 77      | 196       | 98      | 98      | 149       | 69      | 80      |
| TEOLOYUCÁN                  | 160     | 85      | 75      | 193       | 104     | 89      | 82        | 34      | 48      |
| TEOTIHUACÁN                 | 87      | 45      | 42      | 99        | 54      | 45      | 76        | 37      | 39      |
| TEPETLAXOXTOC               | 57      | 32      | 25      | 51        | 21      | 30      | 35        | 22      | 13      |
| TEPETLIXPA                  | 32      | 18      | 14      | 37        | 21      | 16      | 33        | 16      | 17      |
| TEPOTZOTLÁN                 | 128     | 66      | 62      | 132       | 70      | 62      | 101       | 50      | 51      |
| TEQUIXQUIAC                 | 57      | 39      | 18      | 70        | 37      | 33      | 41        | 25      | 16      |
| TEXCALTILÁN                 | 30      | 13      | 17      | 57        | 28      | 29      | 32        | 13      | 19      |
| TEXCALYACAC                 | 14      | 5       | 9       | 11        | 8       | 3       | 5         | 1       | 4       |
| TEXCOCO                     | 436     | 218     | 218     | 451       | 210     | 241     | 348       | 156     | 192     |
| TEZOYUCA                    | 58      | 31      | 27      | 57        | 31      | 26      | 42        | 16      | 26      |
| TIANGUISTENCO               | 164     | 81      | 83      | 151       | 86      | 65      | 135       | 61      | 74      |
| TIMILPAN                    | 48      | 24      | 24      | 46        | 20      | 26      | 32        | 10      | 22      |
| TLALMANALCO                 | 86      | 43      | 43      | 93        | 44      | 49      | 70        | 32      | 38      |
| TLALNEPANTLA DE BAZ         | 1 276   | 627     | 649     | 1 318     | 697     | 621     | 779       | 371     | 408     |
| TLATLAYA                    | 47      | 25      | 22      | 57        | 31      | 26      | 90        | 48      | 42      |
| TOLUCA                      | 1 705   | 884     | 821     | 1 950     | 938     | 1 012   | 1 030     | 518     | 512     |
| TONANITLA                   | 20      | 10      | 10      | 20        | 13      | 7       | 16        | 8       | 8       |
| TONATICO                    | 31      | 12      | 19      | 27        | 16      | 11      | 17        | 7       | 10      |
| TULTEPEC                    | 194     | 101     | 93      | 212       | 112     | 100     | 179       | 83      | 96      |
| TULTILÁN                    | 668     | 309     | 359     | 666       | 336     | 330     | 641       | 316     | 325     |
| VALLE DE BRAVO              | 99      | 47      | 52      | 128       | 58      | 70      | 110       | 57      | 53      |
| VALLE DE CHALCO SOLIDARIDAD | 647     | 307     | 340     | 672       | 329     | 343     | 371       | 205     | 166     |
| VILLA DE ALLENDE            | 119     | 56      | 63      | 114       | 54      | 60      | 105       | 45      | 60      |
| VILLA DEL CARBÓN            | 89      | 43      | 46      | 86        | 41      | 45      | 74        | 34      | 40      |
| VILLA GUERRERO              | 101     | 49      | 52      | 209       | 105     | 104     | 103       | 57      | 46      |
| VILLA VICTORIA              | 196     | 109     | 87      | 240       | 113     | 127     | 189       | 92      | 97      |
| XALATLACO                   | 49      | 17      | 32      | 59        | 27      | 32      | 37        | 23      | 14      |
| XONACATLÁN                  | 102     | 53      | 49      | 135       | 68      | 67      | 59        | 23      | 36      |
| ZACAZONAPAN                 | 7       | 3       | 4       | 9         | 8       | 1       | 11        | 5       | 6       |
| ZACUALPAN                   | 26      | 15      | 11      | 27        | 15      | 12      | 35        | 18      | 17      |
| ZINACANTEPEC                | 301     | 143     | 158     | 298       | 165     | 133     | 177       | 79      | 98      |
| ZUMPAHUACÁN                 | 35      | 12      | 23      | 31        | 15      | 16      | 21        | 7       | 14      |
| ZUMPANGO                    | 244     | 115     | 129     | 224       | 117     | 107     | 159       | 74      | 85      |

FUENTE: G.E.M., S.G.G., Dirección General del Registro Civil. Movimiento Registral, 2005.

**NACIMIENTOS REGISTRADOS DE MENORES DE UN AÑO POR SEXO Y MES DE REGISTRO  
SEGÚN MUNICIPIO  
2005**

**CUADRO 1 4  
(1a. parte)**

| MUNICIPIO               | ENERO         |               |               | FEBRERO       |               |               | MARZO         |               |               |
|-------------------------|---------------|---------------|---------------|---------------|---------------|---------------|---------------|---------------|---------------|
|                         | TOTAL         | HOMBRES       | MUJERES       | TOTAL         | HOMBRES       | MUJERES       | TOTAL         | HOMBRES       | MUJERES       |
| <b>ESTADO DE MÉXICO</b> | <b>30 116</b> | <b>15 458</b> | <b>14 658</b> | <b>24 922</b> | <b>12 650</b> | <b>12 272</b> | <b>21 693</b> | <b>10 976</b> | <b>10 717</b> |
| ACAMBAY                 | 159           | 81            | 78            | 152           | 81            | 71            | 109           | 55            | 54            |
| ACOLMAN                 | 148           | 82            | 66            | 107           | 54            | 53            | 110           | 53            | 57            |
| ACULCO                  | 91            | 45            | 46            | 97            | 52            | 45            | 80            | 40            | 40            |
| ALMOLOYA DE ALQUISIRAS  | 42            | 27            | 15            | 31            | 19            | 12            | 26            | 11            | 15            |
| ALMOLOYA DE JUÁREZ      | 360           | 189           | 171           | 257           | 124           | 133           | 237           | 121           | 116           |
| ALMOLOYA DEL RÍO        | 23            | 14            | 9             | 13            | 5             | 8             | 9             | 4             | 5             |
| AMANALCO                | 47            | 22            | 25            | 45            | 24            | 21            | 55            | 23            | 32            |
| AMATEPEC                | 41            | 24            | 17            | 31            | 20            | 11            | 37            | 21            | 16            |
| AMECAMECA               | 109           | 52            | 57            | 78            | 41            | 37            | 72            | 31            | 41            |
| APAXCO                  | 56            | 25            | 31            | 55            | 30            | 25            | 39            | 17            | 22            |
| ATENCO                  | 101           | 39            | 62            | 76            | 38            | 38            | 65            | 40            | 25            |
| ATIZAPAN                | 23            | 15            | 8             | 18            | 8             | 10            | 21            | 11            | 10            |
| ATIZAPAN DE ZARAGOZA    | 922           | 468           | 454           | 763           | 403           | 360           | 575           | 286           | 289           |
| ATLACOMULCO             | 268           | 146           | 122           | 252           | 121           | 131           | 169           | 80            | 89            |
| ATLAUTLA                | 53            | 28            | 25            | 38            | 18            | 20            | 30            | 15            | 15            |
| AXAPUSCO                | 57            | 23            | 34            | 54            | 27            | 27            | 45            | 26            | 19            |
| AYAPANGO                | 15            | 9             | 6             | 17            | 14            | 3             | 13            | 9             | 4             |
| CALIMAYA                | 98            | 46            | 52            | 85            | 42            | 43            | 68            | 39            | 29            |
| CAPULHÚAC               | 63            | 32            | 31            | 47            | 23            | 24            | 52            | 21            | 31            |
| COACALCO DE BERRIOZABAL | 565           | 304           | 261           | 435           | 227           | 208           | 397           | 198           | 199           |
| COATEPEC HARINAS        | 85            | 51            | 34            | 68            | 32            | 36            | 37            | 23            | 14            |
| COCOTITLAN              | 30            | 14            | 16            | 25            | 13            | 12            | 24            | 11            | 13            |
| COYOTEPEC               | 109           | 61            | 48            | 78            | 38            | 40            | 94            | 53            | 41            |
| CUAUTILÁN               | 164           | 78            | 86            | 133           | 65            | 68            | 145           | 94            | 51            |
| CUAUTILÁN IZCALLI       | 907           | 464           | 443           | 720           | 375           | 345           | 617           | 323           | 294           |
| CHALCO                  | 517           | 253           | 264           | 396           | 193           | 203           | 351           | 183           | 168           |
| CHAPA DE MOTA           | 70            | 36            | 34            | 70            | 40            | 30            | 53            | 26            | 27            |
| CHAPULTEPEC             | 17            | 6             | 11            | 12            | 7             | 5             | 8             | -             | 8             |
| CHIAUTLA                | 56            | 20            | 36            | 39            | 18            | 21            | 47            | 17            | 30            |
| CHICOLOAPAN             | 281           | 145           | 136           | 249           | 143           | 106           | 259           | 148           | 111           |
| CHICONCUAC              | 62            | 29            | 33            | 51            | 23            | 28            | 48            | 26            | 22            |
| CHIMALHUACÁN            | 934           | 483           | 451           | 848           | 426           | 422           | 724           | 341           | 383           |
| DONATO GUERRA           | 86            | 47            | 39            | 75            | 49            | 26            | 54            | 26            | 28            |
| ECATEPEC DE MORELOS     | 3 552         | 1 823         | 1 729         | 2 784         | 1 421         | 1 363         | 2 401         | 1 211         | 1 190         |
| ECATZINGO               | 17            | 10            | 7             | 12            | 6             | 6             | 24            | 17            | 7             |
| EL ORO                  | 91            | 52            | 39            | 74            | 37            | 37            | 65            | 30            | 35            |
| HUEHUETOCA              | 109           | 52            | 57            | 78            | 39            | 39            | 88            | 51            | 37            |
| HUEYPOXTLA              | 86            | 46            | 40            | 78            | 41            | 37            | 99            | 41            | 58            |
| HUIXQUILUCAN            | 444           | 209           | 235           | 388           | 201           | 187           | 363           | 189           | 174           |
| ISIDRO FABELA           | 24            | 15            | 9             | 21            | 13            | 8             | 13            | 9             | 4             |
| IXTAPALUCA              | 606           | 310           | 296           | 509           | 247           | 262           | 496           | 258           | 238           |
| IXTAPAN DE LA SAL       | 90            | 48            | 42            | 63            | 28            | 35            | 54            | 26            | 28            |
| IXTAPAN DEL ORO         | 11            | 7             | 4             | 13            | 5             | 8             | 23            | 15            | 8             |
| IXTLAHUACA              | 382           | 187           | 195           | 296           | 151           | 145           | 222           | 121           | 101           |
| JALTENCO                | 59            | 27            | 32            | 41            | 21            | 20            | 26            | 16            | 10            |
| JILOTEPEC               | 190           | 91            | 99            | 146           | 80            | 66            | 141           | 74            | 67            |
| JILOTZINGO              | 36            | 22            | 14            | 43            | 30            | 13            | 35            | 20            | 15            |
| JIQUIPILCO              | 207           | 120           | 87            | 150           | 72            | 78            | 115           | 56            | 59            |
| JOCOTITLÁN              | 106           | 44            | 62            | 117           | 68            | 49            | 105           | 51            | 54            |
| JOQUICINGO              | 42            | 24            | 18            | 32            | 18            | 14            | 24            | 16            | 8             |
| JUCHITEPEC              | 59            | 32            | 27            | 39            | 26            | 13            | 45            | 16            | 29            |
| LA PAZ                  | 582           | 314           | 268           | 508           | 254           | 254           | 476           | 244           | 232           |
| LERMA                   | 279           | 140           | 139           | 233           | 127           | 106           | 214           | 98            | 116           |
| LUVIANOS                | 61            | 32            | 29            | 58            | 26            | 32            | 43            | 20            | 23            |
| MALINALCO               | 73            | 36            | 37            | 50            | 25            | 25            | 48            | 19            | 29            |
| MELCHOR OCAMPO          | 72            | 42            | 30            | 71            | 37            | 34            | 79            | 42            | 37            |
| METEPEC                 | 366           | 193           | 173           | 303           | 168           | 135           | 300           | 155           | 145           |
| MEXICALTZINGO           | 23            | 17            | 6             | 16            | 8             | 8             | 22            | 13            | 9             |
| MORELOS                 | 68            | 27            | 41            | 67            | 28            | 39            | 63            | 28            | 35            |
| NAUCALPAN DE JUÁREZ     | 1 575         | 800           | 775           | 1 373         | 703           | 670           | 1 217         | 643           | 574           |
| NEXTLALPAN              | 53            | 30            | 23            | 47            | 24            | 23            | 39            | 18            | 21            |
| NEZAHUALCÓYOTL          | 2 220         | 1 158         | 1 062         | 2 037         | 1 016         | 1 021         | 1 792         | 896           | 896           |

(Continúa)

**NACIMIENTOS REGISTRADOS DE MENORES DE UN AÑO POR SEXO Y MES DE REGISTRO  
SEGÚN MUNICIPIO  
2005**

**CUADRO 1 4  
(1a. parte)**

| MUNICIPIO                   | ENERO |         |         | FEBRERO |         |         | MARZO |         |         |
|-----------------------------|-------|---------|---------|---------|---------|---------|-------|---------|---------|
|                             | TOTAL | HOMBRES | MUJERES | TOTAL   | HOMBRES | MUJERES | TOTAL | HOMBRES | MUJERES |
| NICOLÁS ROMERO              | 614   | 312     | 302     | 525     | 249     | 276     | 474   | 232     | 242     |
| NOPALTEPEC                  | 19    | 8       | 11      | 15      | 5       | 10      | 11    | 6       | 5       |
| OCOYOACAC                   | 124   | 66      | 58      | 85      | 49      | 36      | 91    | 41      | 50      |
| OCUILAN                     | 52    | 25      | 27      | 41      | 19      | 22      | 47    | 24      | 23      |
| OTUMBA                      | 74    | 41      | 33      | 66      | 35      | 31      | 64    | 33      | 31      |
| OTZOLOAPAN                  | 4     | 2       | 2       | 15      | 5       | 10      | 8     | 4       | 4       |
| OTZOLOTEPEC                 | 182   | 86      | 96      | 157     | 74      | 83      | 134   | 65      | 69      |
| OZUMBA                      | 48    | 19      | 29      | 59      | 32      | 27      | 45    | 25      | 20      |
| PAPALOTLA                   | 13    | 6       | 7       | 15      | 10      | 5       | 7     | 2       | 5       |
| POLOTITLÁN                  | 34    | 17      | 17      | 33      | 20      | 13      | 27    | 12      | 15      |
| RAYÓN                       | 22    | 15      | 7       | 13      | 8       | 5       | 15    | 11      | 4       |
| SAN ANTONIO LA ISLA         | 38    | 21      | 17      | 24      | 16      | 8       | 19    | 9       | 10      |
| SAN FELIPE DEL PROGRESO     | 324   | 164     | 160     | 302     | 131     | 171     | 251   | 125     | 126     |
| SAN JOSÉ DEL RINCÓN         | 308   | 147     | 161     | 268     | 128     | 140     | 237   | 124     | 113     |
| SAN MARTÍN DE LAS PIRÁMIDES | 37    | 19      | 18      | 35      | 20      | 15      | 41    | 20      | 21      |
| SAN MATEO ATENCO            | 203   | 95      | 108     | 164     | 69      | 95      | 130   | 68      | 62      |
| SAN SIMÓN DE GUERRERO       | 14    | 6       | 8       | 14      | 7       | 7       | 9     | 3       | 6       |
| SANTO TOMÁS                 | 20    | 15      | 5       | 13      | 6       | 7       | 20    | 12      | 8       |
| SOYANIQUILPAN DE JUÁREZ     | 16    | 10      | 6       | 23      | 9       | 14      | 20    | 12      | 8       |
| SULTEPEC                    | 60    | 32      | 28      | 67      | 33      | 34      | 68    | 37      | 31      |
| TECÁMAC                     | 427   | 207     | 220     | 329     | 161     | 168     | 317   | 161     | 156     |
| TEJUJILCO                   | 176   | 93      | 83      | 133     | 69      | 64      | 110   | 62      | 48      |
| TEMAMATLA                   | 25    | 13      | 12      | 27      | 16      | 11      | 16    | 10      | 6       |
| TEMASCALAPA                 | 68    | 40      | 28      | 51      | 24      | 27      | 69    | 38      | 31      |
| TEMASCALCINGO               | 228   | 110     | 118     | 143     | 70      | 73      | 132   | 63      | 69      |
| TEMASCALTEPEC               | 80    | 42      | 38      | 56      | 25      | 31      | 46    | 18      | 28      |
| TEMOAYA                     | 253   | 141     | 112     | 198     | 108     | 90      | 194   | 97      | 97      |
| TENANCINGO                  | 208   | 111     | 97      | 173     | 88      | 85      | 135   | 75      | 60      |
| TENANGO DEL AIRE            | 14    | 8       | 6       | 13      | 7       | 6       | 24    | 11      | 13      |
| TENANGO DEL VALLE           | 146   | 71      | 75      | 147     | 73      | 74      | 127   | 61      | 66      |
| TEOLOYUCÁN                  | 213   | 120     | 93      | 135     | 66      | 69      | 144   | 65      | 79      |
| TEOTIHUACÁN                 | 96    | 56      | 40      | 88      | 41      | 47      | 50    | 26      | 24      |
| TEPETLAOXTOC                | 36    | 22      | 14      | 46      | 18      | 28      | 48    | 18      | 30      |
| TEPETLIXPA                  | 24    | 11      | 13      | 35      | 18      | 17      | 21    | 12      | 9       |
| TEPOTZOTLÁN                 | 142   | 72      | 70      | 145     | 76      | 69      | 97    | 55      | 42      |
| TEQUIXQUIAC                 | 82    | 47      | 35      | 57      | 29      | 28      | 40    | 22      | 18      |
| TEXCALITLÁN                 | 27    | 16      | 11      | 24      | 5       | 19      | 32    | 16      | 16      |
| TEXCALYACAC                 | 12    | 7       | 5       | 7       | 3       | 4       | 10    | 6       | 4       |
| TEXCOCO                     | 439   | 216     | 223     | 341     | 182     | 159     | 355   | 193     | 162     |
| TEZOYUCA                    | 67    | 41      | 26      | 40      | 20      | 20      | 37    | 22      | 15      |
| TIANGUISTENCO               | 180   | 98      | 82      | 144     | 85      | 59      | 121   | 59      | 62      |
| TIMILPAN                    | 38    | 20      | 18      | 27      | 16      | 11      | 20    | 6       | 14      |
| TLALMANALCO                 | 89    | 47      | 42      | 73      | 35      | 38      | 48    | 24      | 24      |
| TLALNEPANTLA DE BAZ         | 1 642 | 845     | 797     | 1 315   | 654     | 661     | 903   | 439     | 464     |
| TLATLAYA                    | 65    | 32      | 33      | 53      | 30      | 23      | 33    | 17      | 16      |
| TOLUCA                      | 1 817 | 921     | 896     | 1 399   | 706     | 693     | 1 162 | 599     | 563     |
| TONANITLA                   | 16    | 7       | 9       | 11      | 6       | 5       | 12    | 5       | 7       |
| TONATICO                    | 21    | 12      | 9       | 14      | 6       | 8       | 26    | 13      | 13      |
| TULTEPEC                    | 217   | 104     | 113     | 171     | 87      | 84      | 166   | 80      | 86      |
| TULTITLÁN                   | 705   | 351     | 354     | 598     | 316     | 282     | 531   | 260     | 271     |
| VALLE DE BRAVO              | 146   | 77      | 69      | 132     | 73      | 59      | 89    | 46      | 43      |
| VALLE DE CHALCO SOLIDARIDAD | 633   | 319     | 314     | 581     | 283     | 298     | 496   | 252     | 244     |
| VILLA DE ALLENDE            | 115   | 57      | 58      | 87      | 57      | 30      | 74    | 33      | 41      |
| VILLA DEL CARBÓN            | 129   | 60      | 69      | 98      | 48      | 50      | 82    | 42      | 40      |
| VILLA GUERRERO              | 159   | 87      | 72      | 124     | 77      | 47      | 78    | 41      | 37      |
| VILLA VICTORIA              | 264   | 150     | 114     | 211     | 98      | 113     | 229   | 105     | 124     |
| XALATLACO                   | 58    | 30      | 28      | 38      | 18      | 20      | 40    | 20      | 20      |
| XONACATLÁN                  | 140   | 78      | 62      | 82      | 35      | 47      | 86    | 41      | 45      |
| ZACAZONAPAN                 | 14    | 7       | 7       | 4       | 1       | 3       | 11    | 4       | 7       |
| ZACUALPAN                   | 27    | 12      | 15      | 26      | 11      | 15      | 32    | 13      | 19      |
| ZINACANTEPEC                | 349   | 178     | 171     | 284     | 143     | 141     | 219   | 106     | 113     |
| ZUMPAHUACÁN                 | 35    | 18      | 17      | 30      | 19      | 11      | 26    | 15      | 11      |
| ZUMPANGO                    | 246   | 132     | 114     | 236     | 109     | 127     | 185   | 95      | 90      |

**NACIMIENTOS REGISTRADOS DE MENORES DE UN AÑO POR SEXO Y MES DE REGISTRO  
SEGÚN MUNICIPIO  
2005**

**CUADRO 1 4  
(2a. parte)**

| MUNICIPIO               | ABRIL         |               |               | MAYO          |               |               | JUNIO         |               |               |
|-------------------------|---------------|---------------|---------------|---------------|---------------|---------------|---------------|---------------|---------------|
|                         | TOTAL         | HOMBRES       | MUJERES       | TOTAL         | HOMBRES       | MUJERES       | TOTAL         | HOMBRES       | MUJERES       |
| <b>ESTADO DE MÉXICO</b> | <b>27 277</b> | <b>13 767</b> | <b>13 510</b> | <b>24 567</b> | <b>12 474</b> | <b>12 093</b> | <b>22 495</b> | <b>11 342</b> | <b>11 153</b> |
| ACAMBAY                 | 135           | 76            | 59            | 88            | 43            | 45            | 77            | 38            | 39            |
| ACOLMAN                 | 138           | 73            | 65            | 122           | 60            | 62            | 110           | 64            | 46            |
| ACULCO                  | 101           | 47            | 54            | 93            | 43            | 50            | 72            | 40            | 32            |
| ALMOLOYA DE ALQUISIRAS  | 27            | 15            | 12            | 20            | 11            | 9             | 19            | 12            | 7             |
| ALMOLOYA DE JUÁREZ      | 270           | 136           | 134           | 283           | 140           | 143           | 236           | 120           | 116           |
| ALMOLOYA DEL RÍO        | 19            | 8             | 11            | 21            | 14            | 7             | 12            | 6             | 6             |
| AMANALCO                | 46            | 23            | 23            | 59            | 31            | 28            | 37            | 19            | 18            |
| AMATEPEC                | 38            | 15            | 23            | 41            | 17            | 24            | 31            | 17            | 14            |
| AMECAMECA               | 78            | 37            | 41            | 83            | 44            | 39            | 75            | 36            | 39            |
| APAXCO                  | 46            | 24            | 22            | 44            | 22            | 22            | 55            | 23            | 32            |
| ATENCO                  | 84            | 46            | 38            | 71            | 39            | 32            | 71            | 35            | 36            |
| ATIZAPAN                | 23            | 13            | 10            | 26            | 14            | 12            | 17            | 12            | 5             |
| ATIZAPAN DE ZARAGOZA    | 854           | 441           | 413           | 746           | 363           | 383           | 670           | 351           | 319           |
| ATLACOMULCO             | 193           | 92            | 101           | 185           | 94            | 91            | 192           | 97            | 95            |
| ATLAUTLA                | 41            | 19            | 22            | 45            | 25            | 20            | 45            | 18            | 27            |
| AXAPUSCO                | 48            | 25            | 23            | 50            | 21            | 29            | 49            | 27            | 22            |
| AYAPANGO                | 14            | 4             | 10            | 19            | 9             | 10            | 14            | 4             | 10            |
| CALIMAYA                | 103           | 52            | 51            | 89            | 39            | 50            | 71            | 37            | 34            |
| CAPULHÚAC               | 58            | 20            | 38            | 56            | 22            | 34            | 49            | 28            | 21            |
| COACALCO DE BERRIOZABAL | 498           | 254           | 244           | 420           | 201           | 219           | 431           | 216           | 215           |
| COATEPEC HARINAS        | 55            | 25            | 30            | 47            | 26            | 21            | 51            | 26            | 25            |
| COCOTITLAN              | 17            | 13            | 4             | 28            | 10            | 18            | 33            | 22            | 11            |
| COYOTEPEC               | 102           | 57            | 45            | 85            | 44            | 41            | 84            | 37            | 47            |
| CUAUTITLÁN              | 159           | 72            | 87            | 146           | 72            | 74            | 141           | 73            | 68            |
| CUAUTITLÁN IZCALLI      | 791           | 394           | 397           | 733           | 374           | 359           | 643           | 347           | 296           |
| CHALCO                  | 443           | 209           | 234           | 410           | 196           | 214           | 379           | 183           | 196           |
| CHAPA DE MOTA           | 62            | 34            | 28            | 51            | 22            | 29            | 61            | 29            | 32            |
| CHAPULTEPEC             | 21            | 9             | 12            | 7             | 3             | 4             | 15            | 5             | 10            |
| CHIAUTLA                | 48            | 18            | 30            | 41            | 20            | 21            | 37            | 15            | 22            |
| CHICOLOAPAN             | 312           | 164           | 148           | 296           | 143           | 153           | 249           | 130           | 119           |
| CHICONCUAC              | 63            | 29            | 34            | 38            | 24            | 14            | 48            | 21            | 27            |
| CHIMALHUACÁN            | 932           | 471           | 461           | 831           | 421           | 410           | 761           | 377           | 384           |
| DONATO GUERRA           | 62            | 29            | 33            | 62            | 26            | 36            | 64            | 29            | 35            |
| ECATEPEC DE MORELOS     | 3 128         | 1 586         | 1 542         | 2 792         | 1 441         | 1 351         | 2 575         | 1 315         | 1 260         |
| ECATZINGO               | 18            | 10            | 8             | 21            | 10            | 11            | 15            | 9             | 6             |
| EL ORO                  | 58            | 27            | 31            | 53            | 28            | 25            | 46            | 23            | 23            |
| HUEHUETOCA              | 120           | 62            | 58            | 113           | 65            | 48            | 110           | 51            | 59            |
| HUEYPOXTLA              | 95            | 42            | 53            | 85            | 54            | 31            | 66            | 25            | 41            |
| HUIXQUILUCAN            | 426           | 197           | 229           | 378           | 196           | 182           | 308           | 165           | 143           |
| ISIDRO FABELA           | 21            | 12            | 9             | 18            | 6             | 12            | 17            | 7             | 10            |
| IXTAPALUCA              | 596           | 276           | 320           | 503           | 244           | 259           | 522           | 269           | 253           |
| IXTAPAN DE LA SAL       | 80            | 39            | 41            | 63            | 30            | 33            | 47            | 21            | 26            |
| IXTAPAN DEL ORO         | 12            | 6             | 6             | 15            | 9             | 6             | 13            | 6             | 7             |
| IXTLAHUACA              | 327           | 156           | 171           | 291           | 147           | 144           | 273           | 154           | 119           |
| JALTENCO                | 61            | 31            | 30            | 46            | 29            | 17            | 34            | 20            | 14            |
| JILOTEPEC               | 163           | 84            | 79            | 125           | 51            | 74            | 118           | 64            | 54            |
| JILOTZINGO              | 43            | 23            | 20            | 32            | 15            | 17            | 24            | 12            | 12            |
| JIQUIPILCO              | 158           | 80            | 78            | 142           | 72            | 70            | 129           | 72            | 57            |
| JOCOTITLÁN              | 156           | 90            | 66            | 91            | 38            | 53            | 87            | 39            | 48            |
| JOQUICINGO              | 23            | 10            | 13            | 22            | 16            | 6             | 20            | 6             | 14            |
| JUCHITEPEC              | 40            | 21            | 19            | 49            | 28            | 21            | 40            | 15            | 25            |
| LA PAZ                  | 605           | 306           | 299           | 496           | 269           | 227           | 467           | 230           | 237           |
| LERMA                   | 240           | 114           | 126           | 225           | 120           | 105           | 230           | 108           | 122           |
| LUVIANOS                | 65            | 27            | 38            | 52            | 25            | 27            | 47            | 25            | 22            |
| MALINALCO               | 58            | 27            | 31            | 54            | 31            | 23            | 51            | 26            | 25            |
| MELCHOR OCAMPO          | 79            | 39            | 40            | 65            | 30            | 35            | 82            | 46            | 36            |
| METEPEC                 | 367           | 197           | 170           | 325           | 175           | 150           | 309           | 161           | 148           |
| MEXICALTZINGO           | 24            | 10            | 14            | 10            | 5             | 5             | 22            | 15            | 7             |
| MORELOS                 | 95            | 55            | 40            | 68            | 24            | 44            | 62            | 27            | 35            |
| NAUCALPAN DE JUÁREZ     | 1 476         | 728           | 748           | 1 258         | 627           | 631           | 1 244         | 619           | 625           |
| NEXTLALPAN              | 50            | 27            | 23            | 26            | 19            | 7             | 48            | 29            | 19            |
| NEZAHUALCÓYOTL          | 2 159         | 1 101         | 1 058         | 2 086         | 1 066         | 1 020         | 1 918         | 956           | 962           |

(Continúa)

**NACIMIENTOS REGISTRADOS DE MENORES DE UN AÑO POR SEXO Y MES DE REGISTRO  
SEGÚN MUNICIPIO  
2005**

**CUADRO 1 4  
(2a. parte)**

| MUNICIPIO                   | ABRIL |         |         | MAYO  |         |         | JUNIO |         |         |
|-----------------------------|-------|---------|---------|-------|---------|---------|-------|---------|---------|
|                             | TOTAL | HOMBRES | MUJERES | TOTAL | HOMBRES | MUJERES | TOTAL | HOMBRES | MUJERES |
| NICOLÁS ROMERO              | 521   | 258     | 263     | 512   | 269     | 243     | 498   | 245     | 253     |
| NOPALTEPEC                  | 19    | 12      | 7       | 13    | 8       | 5       | 9     | 6       | 3       |
| OCOYOACAC                   | 99    | 41      | 58      | 107   | 45      | 62      | 83    | 46      | 37      |
| OCUILAN                     | 58    | 32      | 26      | 39    | 17      | 22      | 35    | 20      | 15      |
| OTUMBA                      | 63    | 30      | 33      | 58    | 24      | 34      | 61    | 26      | 35      |
| OTZOLOAPAN                  | 10    | 8       | 2       | 8     | 5       | 3       | 4     | 3       | 1       |
| OTZOLOTEPEC                 | 175   | 89      | 86      | 154   | 83      | 71      | 139   | 61      | 78      |
| OZUMBA                      | 42    | 24      | 18      | 36    | 15      | 21      | 39    | 22      | 17      |
| PAPALOTLA                   | 8     | 5       | 3       | 5     | 2       | 3       | 13    | 10      | 3       |
| POLOTITLÁN                  | 32    | 13      | 19      | 33    | 18      | 15      | 27    | 14      | 13      |
| RAYÓN                       | 17    | 9       | 8       | 10    | 6       | 4       | 18    | 7       | 11      |
| SAN ANTONIO LA ISLA         | 34    | 19      | 15      | 17    | 14      | 3       | 15    | 6       | 9       |
| SAN FELIPE DEL PROGRESO     | 332   | 168     | 164     | 321   | 149     | 172     | 254   | 121     | 133     |
| SAN JOSÉ DEL RINCÓN         | 250   | 121     | 129     | 240   | 115     | 125     | 188   | 102     | 86      |
| SAN MARTÍN DE LAS PIRÁMIDES | 45    | 25      | 20      | 45    | 24      | 21      | 33    | 14      | 19      |
| SAN MATEO ATENCO            | 179   | 88      | 91      | 166   | 84      | 82      | 156   | 88      | 68      |
| SAN SIMÓN DE GUERRERO       | 9     | 4       | 5       | 7     | 4       | 3       | 15    | 7       | 8       |
| SANTO TOMÁS                 | 20    | 7       | 13      | 13    | 10      | 3       | 11    | 6       | 5       |
| SOYANIQUEPAN DE JUÁREZ      | 28    | 11      | 17      | 20    | 12      | 8       | 25    | 12      | 13      |
| SULTEPEC                    | 64    | 36      | 28      | 83    | 43      | 40      | 25    | 10      | 15      |
| TECÁMAC                     | 340   | 182     | 158     | 334   | 178     | 156     | 300   | 147     | 153     |
| TEJUPILCO                   | 161   | 85      | 76      | 135   | 68      | 67      | 81    | 41      | 40      |
| TEMAMATLA                   | 16    | 9       | 7       | 19    | 8       | 11      | 22    | 11      | 11      |
| TEMASCALAPA                 | 58    | 32      | 26      | 64    | 31      | 33      | 47    | 28      | 19      |
| TEMASCALCINGO               | 131   | 73      | 58      | 98    | 52      | 46      | 97    | 57      | 40      |
| TEMASCALTEPEC               | 67    | 41      | 26      | 97    | 49      | 48      | 60    | 31      | 29      |
| TEMOAYA                     | 199   | 91      | 108     | 178   | 97      | 81      | 156   | 85      | 71      |
| TENANCINGO                  | 196   | 100     | 96      | 135   | 77      | 58      | 139   | 64      | 75      |
| TENANGO DEL AIRE            | 22    | 13      | 9       | 24    | 12      | 12      | 20    | 10      | 10      |
| TENANGO DEL VALLE           | 158   | 83      | 75      | 128   | 62      | 66      | 131   | 54      | 77      |
| TEOLOYUCÁN                  | 156   | 70      | 86      | 164   | 89      | 75      | 149   | 79      | 70      |
| TEOTIHUACÁN                 | 98    | 60      | 38      | 76    | 43      | 33      | 77    | 39      | 38      |
| TEPETLAOXTOC                | 44    | 19      | 25      | 40    | 20      | 20      | 30    | 18      | 12      |
| TEPETLIXPA                  | 28    | 14      | 14      | 21    | 15      | 6       | 22    | 14      | 8       |
| TEPOTZOTLÁN                 | 114   | 58      | 56      | 128   | 70      | 58      | 110   | 48      | 62      |
| TEQUIXQUIAC                 | 77    | 34      | 43      | 64    | 25      | 39      | 44    | 22      | 22      |
| TEXCALTITLÁN                | 36    | 15      | 21      | 37    | 19      | 18      | 17    | 7       | 10      |
| TEXCALYACAC                 | 17    | 7       | 10      | 7     | 2       | 5       | 2     | 1       | 1       |
| TEXCOCO                     | 394   | 195     | 199     | 374   | 193     | 181     | 319   | 158     | 161     |
| TEZOYUCA                    | 51    | 24      | 27      | 44    | 27      | 17      | 39    | 16      | 23      |
| TIANGUISTENCO               | 144   | 64      | 80      | 146   | 69      | 77      | 122   | 53      | 69      |
| TIMILPAN                    | 33    | 15      | 18      | 41    | 27      | 14      | 35    | 20      | 15      |
| TLALMANALCO                 | 92    | 47      | 45      | 70    | 29      | 41      | 59    | 31      | 28      |
| TLALNEPANTLA DE BAZ         | 1 349 | 699     | 650     | 1 151 | 594     | 557     | 1 117 | 563     | 554     |
| TLATLAYA                    | 48    | 25      | 23      | 43    | 23      | 20      | 33    | 14      | 19      |
| TOLUCA                      | 1 688 | 889     | 799     | 1 465 | 732     | 733     | 1 393 | 692     | 701     |
| TONANITLA                   | 14    | 5       | 9       | 13    | 9       | 4       | 13    | 3       | 10      |
| TONATICO                    | 15    | 6       | 9       | 10    | 4       | 6       | 8     | 3       | 5       |
| TULTEPEC                    | 164   | 84      | 80      | 167   | 78      | 89      | 146   | 63      | 83      |
| TULTITLÁN                   | 624   | 315     | 309     | 530   | 293     | 237     | 552   | 276     | 276     |
| VALLE DE BRAVO              | 121   | 67      | 54      | 105   | 50      | 55      | 94    | 55      | 39      |
| VALLE DE CHALCO SOLIDARIDAD | 631   | 306     | 325     | 548   | 279     | 269     | 474   | 237     | 237     |
| VILLA DE ALLENDE            | 112   | 64      | 48      | 137   | 70      | 67      | 78    | 41      | 37      |
| VILLA DEL CARBÓN            | 99    | 56      | 43      | 100   | 60      | 40      | 76    | 44      | 32      |
| VILLA GUERRERO              | 138   | 81      | 57      | 118   | 52      | 66      | 100   | 50      | 50      |
| VILLA VICTORIA              | 223   | 110     | 113     | 295   | 132     | 163     | 206   | 107     | 99      |
| XALATLACO                   | 65    | 27      | 38      | 46    | 27      | 19      | 52    | 26      | 26      |
| XONACATLÁN                  | 120   | 68      | 52      | 88    | 45      | 43      | 100   | 51      | 49      |
| ZACAZONAPAN                 | 11    | 7       | 4       | 9     | 4       | 5       | 9     | 2       | 7       |
| ZACUALPAN                   | 24    | 11      | 13      | 33    | 19      | 14      | 20    | 9       | 11      |
| ZINACANTEPEC                | 298   | 149     | 149     | 304   | 166     | 138     | 247   | 117     | 130     |
| ZUMPAHUACÁN                 | 37    | 14      | 23      | 24    | 10      | 14      | 24    | 14      | 10      |
| ZUMPANGO                    | 235   | 126     | 109     | 230   | 115     | 115     | 204   | 106     | 98      |

**NACIMIENTOS REGISTRADOS DE MENORES DE UN AÑO POR SEXO Y MES DE REGISTRO  
SEGÚN MUNICIPIO  
2005**

**CUADRO 1 4  
(3a. parte)**

| MUNICIPIO               | JULIO         |               |               | AGOSTO        |               |               | SEPTIEMBRE    |               |               |
|-------------------------|---------------|---------------|---------------|---------------|---------------|---------------|---------------|---------------|---------------|
|                         | TOTAL         | HOMBRES       | MUJERES       | TOTAL         | HOMBRES       | MUJERES       | TOTAL         | HOMBRES       | MUJERES       |
| <b>ESTADO DE MÉXICO</b> | <b>23 956</b> | <b>12 178</b> | <b>11 778</b> | <b>26 362</b> | <b>13 355</b> | <b>13 007</b> | <b>24 743</b> | <b>12 670</b> | <b>12 073</b> |
| ACAMBAY                 | 125           | 68            | 57            | 108           | 60            | 48            | 108           | 58            | 50            |
| ACOLMAN                 | 119           | 65            | 54            | 120           | 58            | 62            | 113           | 54            | 59            |
| ACULCO                  | 83            | 39            | 44            | 93            | 53            | 40            | 98            | 55            | 43            |
| ALMOLOYA DE ALQUISIRAS  | 26            | 14            | 12            | 24            | 15            | 9             | 25            | 16            | 9             |
| ALMOLOYA DE JUÁREZ      | 251           | 123           | 128           | 264           | 127           | 137           | 247           | 137           | 110           |
| ALMOLOYA DEL RÍO        | 12            | 8             | 4             | 16            | 5             | 11            | 11            | 6             | 5             |
| AMANALCO                | 49            | 28            | 21            | 72            | 43            | 29            | 34            | 14            | 20            |
| AMATEPEC                | 29            | 17            | 12            | 52            | 28            | 24            | 42            | 25            | 17            |
| AMECAMECA               | 83            | 42            | 41            | 75            | 34            | 41            | 72            | 39            | 33            |
| APAXCO                  | 44            | 21            | 23            | 60            | 31            | 29            | 48            | 29            | 19            |
| ATENCO                  | 74            | 38            | 36            | 64            | 24            | 40            | 78            | 39            | 39            |
| ATIZAPAN                | 17            | 9             | 8             | 22            | 8             | 14            | 24            | 12            | 12            |
| ATIZAPAN DE ZARAGOZA    | 730           | 364           | 366           | 800           | 409           | 391           | 757           | 379           | 378           |
| ATLACOMULCO             | 185           | 94            | 91            | 244           | 134           | 110           | 159           | 78            | 81            |
| ATLAUTLA                | 51            | 27            | 24            | 42            | 16            | 26            | 30            | 16            | 14            |
| AXAPUSCO                | 63            | 34            | 29            | 45            | 17            | 28            | 49            | 28            | 21            |
| AYAPANGO                | 15            | 8             | 7             | 19            | 7             | 12            | 16            | 10            | 6             |
| CALIMAYA                | 93            | 45            | 48            | 80            | 38            | 42            | 86            | 48            | 38            |
| CAPULHÚAC               | 57            | 30            | 27            | 47            | 22            | 25            | 52            | 27            | 25            |
| COACALCO DE BERRIOZABAL | 492           | 252           | 240           | 511           | 273           | 238           | 483           | 255           | 228           |
| COATEPEC HARINAS        | 69            | 26            | 43            | 62            | 30            | 32            | 51            | 30            | 21            |
| COCOTITLAN              | 25            | 15            | 10            | 21            | 16            | 5             | 23            | 11            | 12            |
| COYOTEPEC               | 87            | 49            | 38            | 104           | 58            | 46            | 126           | 60            | 66            |
| CUAUTITLÁN              | 162           | 80            | 82            | 150           | 76            | 74            | 150           | 74            | 76            |
| CUAUTITLÁN IZCALLI      | 723           | 398           | 325           | 812           | 398           | 414           | 778           | 388           | 390           |
| CHALCO                  | 442           | 238           | 204           | 450           | 227           | 223           | 431           | 219           | 212           |
| CHAPA DE MOTA           | 53            | 22            | 31            | 64            | 34            | 30            | 56            | 35            | 21            |
| CHAPULTEPEC             | 12            | 7             | 5             | 9             | 4             | 5             | 10            | 7             | 3             |
| CHIAUTLA                | 27            | 13            | 14            | 50            | 28            | 22            | 58            | 26            | 32            |
| CHICLOAPAN              | 261           | 131           | 130           | 282           | 130           | 152           | 305           | 156           | 149           |
| CHICONCUAC              | 44            | 23            | 21            | 45            | 18            | 27            | 47            | 20            | 27            |
| CHIMALHUACÁN            | 732           | 385           | 347           | 844           | 429           | 415           | 836           | 444           | 392           |
| DONATO GUERRA           | 68            | 26            | 42            | 94            | 41            | 53            | 62            | 34            | 28            |
| ECATEPEC DE MORELOS     | 2 818         | 1 402         | 1 416         | 2 916         | 1 494         | 1 422         | 2 868         | 1 438         | 1 430         |
| ECATZINGO               | 14            | 10            | 4             | 21            | 12            | 9             | 11            | 5             | 6             |
| EL ORO                  | 68            | 37            | 31            | 64            | 32            | 32            | 51            | 23            | 28            |
| HUEHUETOCA              | 108           | 52            | 56            | 97            | 46            | 51            | 121           | 62            | 59            |
| HUEYPOXTLA              | 76            | 41            | 35            | 86            | 41            | 45            | 88            | 50            | 38            |
| HUIXQUILUCAN            | 357           | 175           | 182           | 356           | 173           | 183           | 365           | 180           | 185           |
| ISIDRO FABELA           | 12            | 8             | 4             | 23            | 11            | 12            | 23            | 13            | 10            |
| IXTAPALUCA              | 468           | 267           | 201           | 433           | 222           | 211           | 480           | 237           | 243           |
| IXTAPAN DE LA SAL       | 52            | 23            | 29            | 64            | 34            | 30            | 52            | 24            | 28            |
| IXTAPAN DEL ORO         | 18            | 9             | 9             | 11            | 4             | 7             | 17            | 6             | 11            |
| IXTLAHUACA              | 234           | 128           | 106           | 352           | 172           | 180           | 289           | 143           | 146           |
| JALTENCO                | 31            | 13            | 18            | 50            | 18            | 32            | 36            | 22            | 14            |
| JILOTEPEC               | 170           | 80            | 90            | 160           | 86            | 74            | 141           | 75            | 66            |
| JILOTZINGO              | 19            | 9             | 10            | 34            | 15            | 19            | 35            | 14            | 21            |
| JIQUIPILCO              | 150           | 80            | 70            | 177           | 96            | 81            | 133           | 74            | 59            |
| JOCOTITLÁN              | 108           | 51            | 57            | 110           | 63            | 47            | 113           | 60            | 53            |
| JOQUICINGO              | 20            | 5             | 15            | 18            | 10            | 8             | 24            | 11            | 13            |
| JUCHITEPEC              | 42            | 22            | 20            | 28            | 14            | 14            | 36            | 16            | 20            |
| LA PAZ                  | 514           | 243           | 271           | 531           | 263           | 268           | 506           | 255           | 251           |
| LERMA                   | 229           | 111           | 118           | 231           | 119           | 112           | 217           | 113           | 104           |
| LUVIANOS                | 34            | 16            | 18            | 86            | 39            | 47            | 59            | 25            | 34            |
| MALINALCO               | 46            | 25            | 21            | 38            | 23            | 15            | 41            | 20            | 21            |
| MELCHOR OCAMPO          | 77            | 35            | 42            | 93            | 48            | 45            | 75            | 35            | 40            |
| METEPEC                 | 265           | 122           | 143           | 318           | 157           | 161           | 314           | 170           | 144           |
| MEXICALTZINGO           | 16            | 10            | 6             | 16            | 11            | 5             | 15            | 7             | 8             |
| MORELOS                 | 67            | 28            | 39            | 82            | 43            | 39            | 66            | 41            | 25            |
| NAUCALPAN DE JUÁREZ     | 1 312         | 664           | 648           | 1 462         | 744           | 718           | 1 311         | 673           | 638           |
| NEXTLALPAN              | 30            | 13            | 17            | 36            | 23            | 13            | 28            | 16            | 12            |
| NEZAHUALCÓYOTL          | 2 027         | 1 044         | 983           | 2 254         | 1 152         | 1 102         | 2 111         | 1 084         | 1 027         |

(Continúa)



**NACIMIENTOS REGISTRADOS DE MENORES DE UN AÑO POR SEXO Y MES DE REGISTRO  
SEGÚN MUNICIPIO  
2005**

**CUADRO 1 4  
(3a. parte)**

| MUNICIPIO                   | JULIO |         |         | AGOSTO |         |         | SEPTIEMBRE |         |         |
|-----------------------------|-------|---------|---------|--------|---------|---------|------------|---------|---------|
|                             | TOTAL | HOMBRES | MUJERES | TOTAL  | HOMBRES | MUJERES | TOTAL      | HOMBRES | MUJERES |
| NICOLÁS ROMERO              | 483   | 250     | 233     | 554    | 270     | 284     | 611        | 306     | 305     |
| NOPALTEPEC                  | 23    | 12      | 11      | 19     | 16      | 3       | 19         | 8       | 11      |
| OCOYOACAC                   | 107   | 54      | 53      | 118    | 61      | 57      | 102        | 59      | 43      |
| OCUILAN                     | 46    | 24      | 22      | 47     | 24      | 23      | 39         | 21      | 18      |
| OTUMBA                      | 61    | 30      | 31      | 57     | 25      | 32      | 73         | 40      | 33      |
| OTZOLOAPAN                  | 4     | 2       | 2       | 22     | 9       | 13      | 6          | 4       | 2       |
| OTZOLOTEPEC                 | 155   | 81      | 74      | 161    | 79      | 82      | 150        | 90      | 60      |
| OZUMBA                      | 44    | 21      | 23      | 28     | 15      | 13      | 37         | 15      | 22      |
| PAPALOTLA                   | 11    | 7       | 4       | 11     | 6       | 5       | 7          | 6       | 1       |
| POLOTITLÁN                  | 29    | 15      | 14      | 36     | 20      | 16      | 23         | 16      | 7       |
| RAYÓN                       | 15    | 5       | 10      | 24     | 15      | 9       | 20         | 10      | 10      |
| SAN ANTONIO LA ISLA         | 29    | 11      | 18      | 20     | 9       | 11      | 16         | 9       | 7       |
| SAN FELIPE DEL PROGRESO     | 295   | 150     | 145     | 303    | 147     | 156     | 261        | 130     | 131     |
| SAN JOSÉ DEL RINCÓN         | 223   | 104     | 119     | 267    | 129     | 138     | 212        | 109     | 103     |
| SAN MARTÍN DE LAS PIRÁMIDES | 28    | 10      | 18      | 38     | 22      | 16      | 47         | 19      | 28      |
| SAN MATEO ATENCO            | 139   | 74      | 65      | 161    | 78      | 83      | 148        | 70      | 78      |
| SAN SIMÓN DE GUERRERO       | 12    | 6       | 6       | 27     | 19      | 8       | 13         | 6       | 7       |
| SANTO TOMÁS                 | 26    | 15      | 11      | 21     | 11      | 10      | 13         | 6       | 7       |
| SOYANIQUEPAN DE JUÁREZ      | 23    | 13      | 10      | 25     | 7       | 18      | 31         | 18      | 13      |
| SULTEPEC                    | 50    | 24      | 26      | 33     | 17      | 16      | 60         | 29      | 31      |
| TECÁMAC                     | 328   | 173     | 155     | 351    | 172     | 179     | 304        | 151     | 153     |
| TEJUPILCO                   | 127   | 54      | 73      | 179    | 89      | 90      | 142        | 67      | 75      |
| TEMAMATLA                   | 33    | 18      | 15      | 26     | 12      | 14      | 24         | 9       | 15      |
| TEMASCALAPA                 | 64    | 28      | 36      | 69     | 29      | 40      | 50         | 23      | 27      |
| TEMASCALCINGO               | 131   | 78      | 53      | 130    | 57      | 73      | 142        | 69      | 73      |
| TEMASCALTEPEC               | 72    | 33      | 39      | 69     | 28      | 41      | 55         | 31      | 24      |
| TEMOAYA                     | 155   | 81      | 74      | 267    | 147     | 120     | 239        | 119     | 120     |
| TENANCINGO                  | 160   | 83      | 77      | 146    | 69      | 77      | 134        | 77      | 57      |
| TENANGO DEL AIRE            | 23    | 12      | 11      | 16     | 8       | 8       | 16         | 8       | 8       |
| TENANGO DEL VALLE           | 138   | 75      | 63      | 137    | 66      | 71      | 143        | 77      | 66      |
| TEOLOYUCÁN                  | 155   | 86      | 69      | 158    | 94      | 64      | 128        | 64      | 64      |
| TEOTIHUACÁN                 | 105   | 58      | 47      | 82     | 44      | 38      | 78         | 35      | 43      |
| TEPETLAOXTOC                | 44    | 16      | 28      | 48     | 19      | 29      | 36         | 21      | 15      |
| TEPETLIXPA                  | 34    | 16      | 18      | 26     | 16      | 10      | 33         | 19      | 14      |
| TEPOTZOTLÁN                 | 131   | 67      | 64      | 134    | 69      | 65      | 117        | 57      | 60      |
| TEQUIXQUIAC                 | 56    | 22      | 34      | 50     | 30      | 20      | 48         | 26      | 22      |
| TEXCALTITLÁN                | 25    | 12      | 13      | 32     | 14      | 18      | 34         | 15      | 19      |
| TEXCALYACAC                 | 8     | 3       | 5       | 13     | 8       | 5       | 9          | 3       | 6       |
| TEXCOCO                     | 337   | 169     | 168     | 388    | 195     | 193     | 358        | 193     | 165     |
| TEZOYUCA                    | 38    | 23      | 15      | 50     | 29      | 21      | 56         | 32      | 24      |
| TIANGUISTENCO               | 124   | 57      | 67      | 167    | 88      | 79      | 134        | 77      | 57      |
| TIMILPAN                    | 33    | 18      | 15      | 43     | 29      | 14      | 32         | 18      | 14      |
| TLALMANALCO                 | 60    | 26      | 34      | 65     | 39      | 26      | 51         | 35      | 16      |
| TLALNEPANTLA DE BAZ         | 1 085 | 557     | 528     | 1 304  | 672     | 632     | 1 205      | 628     | 577     |
| TLATLAYA                    | 57    | 30      | 27      | 50     | 31      | 19      | 47         | 19      | 28      |
| TOLUCA                      | 1 380 | 706     | 674     | 1 657  | 839     | 818     | 1 503      | 752     | 751     |
| TONANITLA                   | 22    | 12      | 10      | 22     | 13      | 9       | 16         | 7       | 9       |
| TONATICO                    | 12    | 5       | 7       | 17     | 5       | 12      | 18         | 10      | 8       |
| TULTEPEC                    | 163   | 87      | 76      | 172    | 82      | 90      | 166        | 84      | 82      |
| TULTITLÁN                   | 595   | 295     | 300     | 632    | 330     | 302     | 619        | 311     | 308     |
| VALLE DE BRAVO              | 97    | 45      | 52      | 131    | 67      | 64      | 111        | 50      | 61      |
| VALLE DE CHALCO SOLIDARIDAD | 459   | 252     | 207     | 561    | 261     | 300     | 533        | 274     | 259     |
| VILLA DE ALLENDE            | 110   | 56      | 54      | 106    | 58      | 48      | 96         | 54      | 42      |
| VILLA DEL CARBÓN            | 93    | 50      | 43      | 123    | 62      | 61      | 87         | 40      | 47      |
| VILLA GUERRERO              | 96    | 55      | 41      | 148    | 73      | 75      | 105        | 58      | 47      |
| VILLA VICTORIA              | 254   | 122     | 132     | 244    | 128     | 116     | 199        | 103     | 96      |
| XALATLACO                   | 37    | 19      | 18      | 64     | 32      | 32      | 57         | 25      | 32      |
| XONACATLÁN                  | 102   | 52      | 50      | 85     | 47      | 38      | 97         | 53      | 44      |
| ZACAZONAPAN                 | 6     | 4       | 2       | 3      | 1       | 2       | 16         | 9       | 7       |
| ZACUALPAN                   | 29    | 11      | 18      | 35     | 11      | 24      | 34         | 24      | 10      |
| ZINACANTEPEC                | 273   | 138     | 135     | 252    | 122     | 130     | 269        | 142     | 127     |
| ZUMPAHUACÁN                 | 24    | 6       | 18      | 28     | 18      | 10      | 15         | 7       | 8       |
| ZUMPANGO                    | 193   | 98      | 95      | 218    | 117     | 101     | 208        | 102     | 106     |

**NACIMIENTOS REGISTRADOS DE MENORES DE UN AÑO POR SEXO Y MES DE REGISTRO  
SEGÚN MUNICIPIO  
2005**

**CUADRO 1 4  
(4a. parte y última)**

| MUNICIPIO               | OCTUBRE       |               |               | NOVIEMBRE     |               |               | DICIEMBRE     |              |              |
|-------------------------|---------------|---------------|---------------|---------------|---------------|---------------|---------------|--------------|--------------|
|                         | TOTAL         | HOMBRES       | MUJERES       | TOTAL         | HOMBRES       | MUJERES       | TOTAL         | HOMBRES      | MUJERES      |
| <b>ESTADO DE MÉXICO</b> | <b>25 340</b> | <b>12 799</b> | <b>12 541</b> | <b>25 919</b> | <b>13 083</b> | <b>12 836</b> | <b>18 542</b> | <b>9 283</b> | <b>9 259</b> |
| ACAMBAY                 | 114           | 59            | 55            | 124           | 58            | 66            | 117           | 58           | 59           |
| ACOLMAN                 | 116           | 60            | 56            | 130           | 62            | 68            | 79            | 38           | 41           |
| ACULCO                  | 87            | 42            | 45            | 88            | 38            | 50            | 105           | 53           | 52           |
| ALMOLOYA DE ALQUISIRAS  | 35            | 20            | 15            | 27            | 11            | 16            | 23            | 16           | 7            |
| ALMOLOYA DE JUÁREZ      | 275           | 146           | 129           | 271           | 131           | 140           | 174           | 77           | 97           |
| ALMOLOYA DEL RÍO        | 21            | 9             | 12            | 14            | 6             | 8             | 17            | 12           | 5            |
| AMANALCO                | 41            | 23            | 18            | 41            | 19            | 22            | 48            | 24           | 24           |
| AMATEPEC                | 22            | 8             | 14            | 37            | 20            | 17            | 19            | 9            | 10           |
| AMECAMECA               | 89            | 49            | 40            | 78            | 39            | 39            | 65            | 29           | 36           |
| APAXCO                  | 38            | 18            | 20            | 49            | 29            | 20            | 43            | 22           | 21           |
| ATENCO                  | 80            | 45            | 35            | 57            | 30            | 27            | 36            | 11           | 25           |
| ATIZAPAN                | 13            | 6             | 7             | 20            | 15            | 5             | 17            | 4            | 13           |
| ATIZAPAN DE ZARAGOZA    | 777           | 382           | 395           | 793           | 387           | 406           | 424           | 219          | 205          |
| ATLACOMULCO             | 168           | 88            | 80            | 198           | 90            | 108           | 157           | 75           | 82           |
| ATLAUTLA                | 44            | 18            | 26            | 43            | 23            | 20            | 26            | 16           | 10           |
| AXAPUSCO                | 47            | 22            | 25            | 49            | 22            | 27            | 47            | 24           | 23           |
| AYAPANGO                | 16            | 5             | 11            | 17            | 6             | 11            | 8             | 2            | 6            |
| CALIMAYA                | 73            | 36            | 37            | 63            | 25            | 38            | 55            | 35           | 20           |
| CAPULHÚAC               | 64            | 28            | 36            | 70            | 35            | 35            | 37            | 14           | 23           |
| COACALCO DE BERRIOZABAL | 513           | 265           | 248           | 512           | 259           | 253           | 409           | 202          | 207          |
| COATEPEC HARINAS        | 66            | 29            | 37            | 78            | 50            | 28            | 52            | 26           | 26           |
| COCOTITLAN              | 22            | 12            | 10            | 18            | 8             | 10            | 12            | 4            | 8            |
| COYOTEPEC               | 111           | 53            | 58            | 92            | 40            | 52            | 70            | 32           | 38           |
| CUAUTITLÁN              | 156           | 83            | 73            | 189           | 89            | 100           | 103           | 53           | 50           |
| CUAUTITLÁN IZCALLI      | 838           | 419           | 419           | 753           | 380           | 373           | 526           | 259          | 267          |
| CHALCO                  | 463           | 213           | 250           | 442           | 215           | 227           | 350           | 174          | 176          |
| CHAPA DE MOTA           | 59            | 28            | 31            | 58            | 26            | 32            | 41            | 19           | 22           |
| CHAPULTEPEC             | 13            | 8             | 5             | 24            | 14            | 10            | 5             | 3            | 2            |
| CHIAUTLA                | 66            | 29            | 37            | 51            | 28            | 23            | 35            | 13           | 22           |
| CHICLOAPAN              | 279           | 149           | 130           | 303           | 155           | 148           | 168           | 93           | 75           |
| CHICONCUAC              | 48            | 19            | 29            | 47            | 28            | 19            | 39            | 22           | 17           |
| CHIMALHUACÁN            | 893           | 433           | 460           | 877           | 434           | 443           | 604           | 309          | 295          |
| DONATO GUERRA           | 84            | 41            | 43            | 82            | 42            | 40            | 55            | 30           | 25           |
| ECATEPEC DE MORELOS     | 2 867         | 1 440         | 1 427         | 2 889         | 1 418         | 1 471         | 2 040         | 1 020        | 1 020        |
| ECATZINGO               | 18            | 9             | 9             | 17            | 8             | 9             | 14            | 6            | 8            |
| EL ORO                  | 63            | 28            | 35            | 47            | 30            | 17            | 39            | 17           | 22           |
| HUEHUETOCA              | 93            | 41            | 52            | 133           | 73            | 60            | 77            | 38           | 39           |
| HUEYPOXTLA              | 65            | 31            | 34            | 80            | 35            | 45            | 81            | 45           | 36           |
| HUIXQUILUCAN            | 352           | 164           | 188           | 398           | 203           | 195           | 312           | 156          | 156          |
| ISIDRO FABELA           | 20            | 9             | 11            | 30            | 16            | 14            | 14            | 6            | 8            |
| IXTAPALUCA              | 496           | 265           | 231           | 531           | 266           | 265           | 286           | 150          | 136          |
| IXTAPAN DE LA SAL       | 77            | 46            | 31            | 83            | 46            | 37            | 74            | 36           | 38           |
| IXTAPAN DEL ORO         | 12            | 5             | 7             | 20            | 7             | 13            | 8             | 3            | 5            |
| IXTLAHUACA              | 264           | 145           | 119           | 273           | 147           | 126           | 222           | 104          | 118          |
| JALTENCO                | 47            | 25            | 22            | 48            | 26            | 22            | 22            | 15           | 7            |
| JILOTEPEC               | 153           | 81            | 72            | 159           | 74            | 85            | 107           | 54           | 53           |
| JILOTZINGO              | 37            | 18            | 19            | 31            | 17            | 14            | 24            | 10           | 14           |
| JIQUIPILCO              | 144           | 70            | 74            | 152           | 84            | 68            | 116           | 51           | 65           |
| JOCOTITLÁN              | 115           | 60            | 55            | 104           | 58            | 46            | 99            | 44           | 55           |
| JOQUICINGO              | 24            | 14            | 10            | 27            | 9             | 18            | 21            | 13           | 8            |
| JUCHITEPEC              | 40            | 17            | 23            | 56            | 26            | 30            | 38            | 22           | 16           |
| LA PAZ                  | 491           | 263           | 228           | 501           | 256           | 245           | 431           | 213          | 218          |
| LERMA                   | 217           | 111           | 106           | 234           | 124           | 110           | 133           | 66           | 67           |
| LUVIANOS                | 35            | 17            | 18            | 35            | 18            | 17            | 35            | 20           | 15           |
| MALINALCO               | 50            | 26            | 24            | 55            | 27            | 28            | 43            | 22           | 21           |
| MELCHOR OCAMPO          | 62            | 29            | 33            | 94            | 47            | 47            | 78            | 44           | 34           |
| METEPEC                 | 355           | 171           | 184           | 334           | 150           | 184           | 211           | 106          | 105          |
| MEXICALTZINGO           | 25            | 9             | 16            | 21            | 7             | 14            | 7             | 4            | 3            |
| MORELOS                 | 51            | 29            | 22            | 62            | 30            | 32            | 54            | 26           | 28           |
| NAUCALPAN DE JUÁREZ     | 1 453         | 770           | 683           | 1 445         | 750           | 695           | 1 011         | 510          | 501          |
| NEXTLALPAN              | 43            | 23            | 20            | 58            | 30            | 28            | 41            | 25           | 16           |
| NEZAHUALCÓYOTL          | 2 298         | 1 165         | 1 133         | 2 054         | 1 046         | 1 008         | 1 853         | 952          | 901          |

(Continúa)

**NACIMIENTOS REGISTRADOS DE MENORES DE UN AÑO POR SEXO Y MES DE REGISTRO  
SEGÚN MUNICIPIO  
2005**

**CUADRO 1 4  
(4a. parte y última)**

| MUNICIPIO                   | OCTUBRE |         |         | NOVIEMBRE |         |         | DICIEMBRE |         |         |
|-----------------------------|---------|---------|---------|-----------|---------|---------|-----------|---------|---------|
|                             | TOTAL   | HOMBRES | MUJERES | TOTAL     | HOMBRES | MUJERES | TOTAL     | HOMBRES | MUJERES |
| NICOLÁS ROMERO              | 536     | 280     | 256     | 556       | 282     | 274     | 369       | 183     | 186     |
| NOPALTEPEC                  | 20      | 8       | 12      | 22        | 9       | 13      | 15        | 4       | 11      |
| OCOYOACAC                   | 116     | 67      | 49      | 112       | 60      | 52      | 90        | 45      | 45      |
| OCUILAN                     | 38      | 24      | 14      | 43        | 23      | 20      | 46        | 23      | 23      |
| OTUMBA                      | 59      | 35      | 24      | 55        | 37      | 18      | 44        | 21      | 23      |
| OTZOLOAPAN                  | 6       | 1       | 5       | 5         | 1       | 4       | 8         | 3       | 5       |
| OTZOLOTEPEC                 | 139     | 59      | 80      | 153       | 84      | 69      | 138       | 73      | 65      |
| OZUMBA                      | 40      | 22      | 18      | 63        | 25      | 38      | 45        | 27      | 18      |
| PAPALOTLA                   | 10      | 6       | 4       | 7         | 4       | 3       | 9         | 2       | 7       |
| POLOTILÁN                   | 22      | 12      | 10      | 29        | 13      | 16      | 29        | 19      | 10      |
| RAYÓN                       | 19      | 11      | 8       | 31        | 15      | 16      | 15        | 9       | 6       |
| SAN ANTONIO LA ISLA         | 24      | 13      | 11      | 21        | 13      | 8       | 22        | 9       | 13      |
| SAN FELIPE DEL PROGRESO     | 271     | 133     | 138     | 353       | 177     | 176     | 227       | 124     | 103     |
| SAN JOSÉ DEL RINCÓN         | 185     | 96      | 89      | 204       | 110     | 94      | 248       | 129     | 119     |
| SAN MARTÍN DE LAS PIRÁMIDES | 30      | 12      | 18      | 44        | 21      | 23      | 32        | 12      | 20      |
| SAN MATEO ATENCO            | 130     | 60      | 70      | 178       | 100     | 78      | 97        | 40      | 57      |
| SAN SIMÓN DE GUERRERO       | 9       | 4       | 5       | 14        | 4       | 10      | 9         | 5       | 4       |
| SANTO TOMÁS                 | 10      | 8       | 2       | 20        | 10      | 10      | 9         | 5       | 4       |
| SOYANIQUEPAN DE JUÁREZ      | 30      | 16      | 14      | 26        | 14      | 12      | 20        | 9       | 11      |
| SULTEPEC                    | 41      | 27      | 14      | 32        | 16      | 16      | 48        | 23      | 25      |
| TECÁMAC                     | 400     | 203     | 197     | 352       | 169     | 183     | 209       | 105     | 104     |
| TEJUPILCO                   | 117     | 70      | 47      | 120       | 61      | 59      | 90        | 49      | 41      |
| TEMAMATLA                   | 21      | 8       | 13      | 28        | 17      | 11      | 19        | 9       | 10      |
| TEMASCALAPA                 | 50      | 29      | 21      | 69        | 40      | 29      | 57        | 32      | 25      |
| TEMASCALCINGO               | 131     | 55      | 76      | 135       | 70      | 65      | 118       | 54      | 64      |
| TEMASCALTEPEC               | 48      | 24      | 24      | 68        | 36      | 32      | 89        | 54      | 35      |
| TEMOAYA                     | 168     | 85      | 83      | 203       | 101     | 102     | 112       | 58      | 54      |
| TENANCINGO                  | 179     | 102     | 77      | 173       | 82      | 91      | 109       | 50      | 59      |
| TENANGO DEL AIRE            | 17      | 7       | 10      | 24        | 11      | 13      | 13        | 10      | 3       |
| TENANGO DEL VALLE           | 138     | 69      | 69      | 173       | 89      | 84      | 123       | 59      | 64      |
| TEOLOYUCÁN                  | 144     | 78      | 66      | 176       | 98      | 78      | 71        | 31      | 40      |
| TEOTIHUACÁN                 | 78      | 40      | 38      | 86        | 48      | 38      | 71        | 35      | 36      |
| TEPETLAXOCTOC               | 56      | 31      | 25      | 45        | 18      | 27      | 32        | 21      | 11      |
| TEPETLIXPA                  | 30      | 17      | 13      | 26        | 15      | 11      | 25        | 14      | 11      |
| TEPOTZOTLÁN                 | 118     | 60      | 58      | 120       | 65      | 55      | 89        | 48      | 41      |
| TEQUIXQUIAC                 | 56      | 39      | 17      | 64        | 34      | 30      | 39        | 24      | 15      |
| TEXCALTILÁN                 | 27      | 12      | 15      | 37        | 19      | 18      | 24        | 10      | 14      |
| TEXCALYACAC                 | 14      | 5       | 9       | 10        | 7       | 3       | 4         | 1       | 3       |
| TEXCOCO                     | 393     | 197     | 196     | 417       | 199     | 218     | 297       | 136     | 161     |
| TEZOYUCA                    | 55      | 30      | 25      | 50        | 29      | 21      | 32        | 14      | 18      |
| TIANGUISTENCO               | 147     | 73      | 74      | 141       | 79      | 62      | 123       | 56      | 67      |
| TIMILPAN                    | 47      | 23      | 24      | 35        | 17      | 18      | 30        | 10      | 20      |
| TLALMANALCO                 | 86      | 43      | 43      | 86        | 43      | 43      | 60        | 30      | 30      |
| TLALNEPANTLA DE BAZ         | 1 199   | 589     | 610     | 1 256     | 664     | 592     | 723       | 345     | 378     |
| TLATLAYA                    | 27      | 15      | 12      | 43        | 22      | 21      | 64        | 30      | 34      |
| TOLUCA                      | 1 547   | 813     | 734     | 1 523     | 766     | 757     | 941       | 475     | 466     |
| TONANITLA                   | 19      | 10      | 9       | 16        | 11      | 5       | 14        | 7       | 7       |
| TONATICO                    | 25      | 10      | 15      | 24        | 14      | 10      | 17        | 7       | 10      |
| TULTEPEC                    | 180     | 93      | 87      | 200       | 109     | 91      | 161       | 75      | 86      |
| TULTILÁN                    | 618     | 294     | 324     | 619       | 316     | 303     | 578       | 295     | 283     |
| VALLE DE BRAVO              | 81      | 39      | 42      | 121       | 53      | 68      | 91        | 53      | 38      |
| VALLE DE CHALCO SOLIDARIDAD | 574     | 272     | 302     | 614       | 293     | 321     | 322       | 175     | 147     |
| VILLA DE ALLENDE            | 85      | 39      | 46      | 101       | 50      | 51      | 79        | 33      | 46      |
| VILLA DEL CARBÓN            | 76      | 35      | 41      | 78        | 38      | 40      | 59        | 29      | 30      |
| VILLA GUERRERO              | 83      | 42      | 41      | 140       | 73      | 67      | 82        | 46      | 36      |
| VILLA VICTORIA              | 166     | 94      | 72      | 201       | 94      | 107     | 166       | 80      | 86      |
| XALATLACO                   | 46      | 16      | 30      | 47        | 19      | 28      | 32        | 19      | 13      |
| XONACATLÁN                  | 95      | 50      | 45      | 126       | 64      | 62      | 54        | 20      | 34      |
| ZACAZONAPAN                 | 7       | 3       | 4       | 9         | 8       | 1       | 8         | 5       | 3       |
| ZACUALPAN                   | 22      | 13      | 9       | 20        | 10      | 10      | 24        | 14      | 10      |
| ZINACANTEPEC                | 280     | 136     | 144     | 282       | 154     | 128     | 159       | 72      | 87      |
| ZUMPAHUACÁN                 | 29      | 10      | 19      | 23        | 11      | 12      | 8         | 3       | 5       |
| ZUMPANGO                    | 228     | 106     | 122     | 204       | 107     | 97      | 147       | 70      | 77      |

FUENTE: G.E.M., S.G.G., Dirección General del Registro Civil. Movimiento Registral, 2005.

---

**DEFUNCIONES**

**DEFUNCIONES GENERALES REGISTRADAS Y DEFUNCIONES DE MENORES DE UN AÑO POR SEXO  
SEGÚN MES DE REGISTRO <sup>a/</sup>  
2005**

**CUADRO 2 1**

| MES DE REGISTRO         | GENERALES     |               |               | MENORES DE UN AÑO |              |              |
|-------------------------|---------------|---------------|---------------|-------------------|--------------|--------------|
|                         | TOTAL         | HOMBRES       | MUJERES       | TOTAL             | HOMBRES      | MUJERES      |
| <b>ESTADO DE MÉXICO</b> | <b>47 490</b> | <b>25 875</b> | <b>21 615</b> | <b>3 777</b>      | <b>2 146</b> | <b>1 631</b> |
| ENERO                   | 4 789         | 2 646         | 2 143         | 469               | 272          | 197          |
| FEBRERO                 | 3 836         | 2 036         | 1 800         | 326               | 179          | 147          |
| MARZO                   | 4 016         | 2 209         | 1 807         | 299               | 173          | 126          |
| ABRIL                   | 3 551         | 1 870         | 1 681         | 216               | 117          | 99           |
| MAYO                    | 3 708         | 2 002         | 1 706         | 237               | 145          | 92           |
| JUNIO                   | 3 627         | 1 989         | 1 638         | 246               | 117          | 129          |
| JULIO                   | 3 550         | 1 912         | 1 638         | 243               | 132          | 111          |
| AGOSTO                  | 3 666         | 2 054         | 1 612         | 283               | 169          | 114          |
| SEPTIEMBRE              | 3 626         | 1 998         | 1 628         | 236               | 142          | 94           |
| OCTUBRE                 | 3 779         | 2 050         | 1 729         | 295               | 157          | 138          |
| NOVIEMBRE               | 4 340         | 2 344         | 1 996         | 398               | 236          | 162          |
| DICIEMBRE               | 5 002         | 2 765         | 2 237         | 529               | 307          | 222          |

<sup>a/</sup> El total no incluye 3 defunciones de sexo no especificado.

FUENTE: G.E.M., S.G.G., Dirección General del Registro Civil. Movimiento Registral, 2005.

**DEFUNCIONES GENERALES REGISTRADAS Y DEFUNCIONES DE MENORES DE UN AÑO**

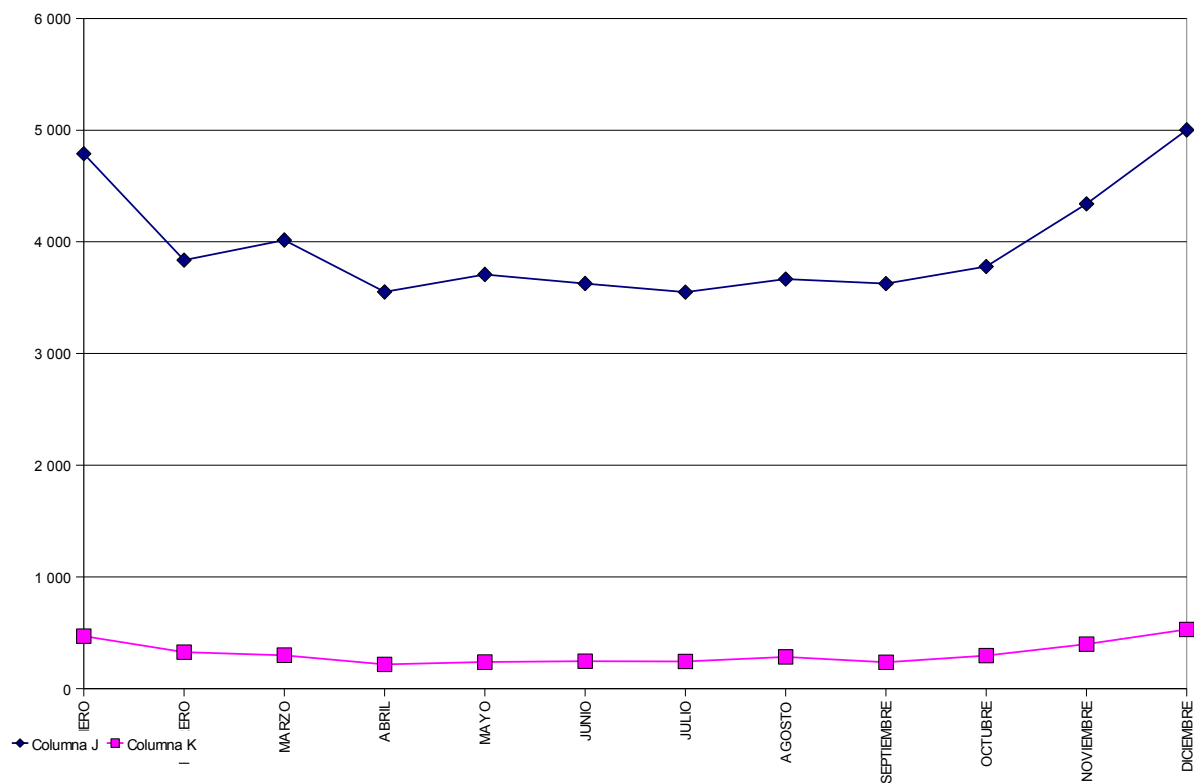

FUENTE: Cuadro 2 1

**DEFUNCIONES GENERALES REGISTRADAS Y DEFUNCIONES DE MENORES DE UN AÑO POR SEXO  
SEGÚN MUNICIPIO <sup>a)</sup>  
2005**

**CUADRO 2 2**

| MUNICIPIO               | GENERALES     |               |               | MENORES DE UN AÑO |              |              |
|-------------------------|---------------|---------------|---------------|-------------------|--------------|--------------|
|                         | TOTAL         | HOMBRES       | MUJERES       | TOTAL             | HOMBRES      | MUJERES      |
| <b>ESTADO DE MÉXICO</b> | <b>47 490</b> | <b>25 875</b> | <b>21 615</b> | <b>3 777</b>      | <b>2 146</b> | <b>1 631</b> |
| ACAMBAY                 | 278           | 172           | 106           | 28                | 16           | 12           |
| ACOLMAN                 | 278           | 172           | 106           | 22                | 14           | 8            |
| ACULCO                  | 174           | 101           | 73            | 6                 | -            | 6            |
| ALMOLOYA DE ALQUISIRAS  | 60            | 29            | 31            | 4                 | 2            | 2            |
| ALMOLOYA DE JUÁREZ      | 407           | 225           | 182           | 29                | 15           | 14           |
| ALMOLOYA DEL RÍO        | 40            | 24            | 16            | 1                 | 1            | -            |
| AMANALCO                | 91            | 50            | 41            | 10                | 6            | 4            |
| AMATEPEC                | 115           | 67            | 48            | 1                 | 1            | -            |
| AMECAMECA               | 258           | 142           | 116           | 25                | 12           | 13           |
| APAXCO                  | 64            | 30            | 34            | 4                 | 2            | 2            |
| ATENCO                  | 75            | 38            | 37            | 3                 | 1            | 2            |
| ATIZAPAN                | 27            | 17            | 10            | 4                 | 3            | 1            |
| ATIZAPAN DE ZARAGOZA    | 1 164         | 605           | 559           | 113               | 67           | 46           |
| ATLACOMULCO             | 499           | 286           | 213           | 80                | 48           | 32           |
| ATLAUTLA                | 95            | 48            | 47            | 7                 | 4            | 3            |
| AXAPUSCO                | 86            | 45            | 41            | 4                 | 2            | 2            |
| AYAPANGO                | 18            | 11            | 7             | 1                 | -            | 1            |
| CALIMAYA                | 130           | 69            | 61            | 9                 | 5            | 4            |
| CAPULHÚAC               | 113           | 50            | 63            | 9                 | 5            | 4            |
| COACALCO DE BERRIOZABAL | 1 104         | 563           | 541           | 32                | 18           | 14           |
| COATEPEC HARINAS        | 147           | 85            | 62            | 16                | 9            | 7            |
| COCOTITLÁN              | 33            | 15            | 18            | 3                 | -            | 3            |
| COYOTEPEC               | 101           | 64            | 37            | 17                | 12           | 5            |
| CUAUTITLÁN              | 698           | 413           | 285           | 74                | 48           | 26           |
| CUAUTITLÁN IZCALLI      | 1 588         | 819           | 769           | 32                | 14           | 18           |
| CHALCO                  | 918           | 500           | 418           | 78                | 48           | 30           |
| CHAPA DE MOTA           | 86            | 48            | 38            | 4                 | 1            | 3            |
| CHAPULTEPEC             | 15            | 6             | 9             | -                 | -            | -            |
| CHIAUTLA                | 80            | 40            | 40            | 4                 | 2            | 2            |
| CHICULOAPAN             | 201           | 110           | 91            | 22                | 10           | 12           |
| CHICONCUAC              | 66            | 39            | 27            | 6                 | 4            | 2            |
| CHIMALHUACÁN            | 1 100         | 631           | 469           | 149               | 90           | 59           |
| DONATO GUERRA           | 118           | 78            | 40            | 10                | 6            | 4            |
| ECATEPEC DE MORELOS     | 5 463         | 2 969         | 2 494         | 282               | 169          | 113          |
| ECATZINGO               | 35            | 21            | 14            | 6                 | 2            | 4            |
| EL ORO                  | 118           | 66            | 52            | 4                 | 1            | 3            |
| HUEHUETOCA              | 106           | 57            | 49            | 6                 | 3            | 3            |
| HUEYPOXTLA              | 114           | 65            | 49            | 8                 | 6            | 2            |
| HUIXQUILUCAN            | 459           | 273           | 186           | 40                | 26           | 14           |
| ISIDRO FABELA           | 36            | 18            | 18            | 2                 | -            | 2            |
| IXTAPALUCA              | 563           | 331           | 232           | 50                | 26           | 24           |
| IXTAPAN DE LA SAL       | 206           | 113           | 93            | 19                | 14           | 5            |
| IXTAPAN DEL ORO         | 26            | 16            | 10            | 2                 | 2            | -            |
| IXTLAHUACA              | 471           | 262           | 209           | 35                | 17           | 18           |
| JALTENCO                | 45            | 26            | 19            | 6                 | 4            | 2            |
| JILOTEPEC               | 383           | 223           | 160           | 19                | 10           | 9            |
| JILOTZINGO              | 51            | 34            | 17            | 7                 | 5            | 2            |
| JIQUIPILCO              | 221           | 115           | 106           | 18                | 10           | 8            |
| JOCOTITLÁN              | 186           | 103           | 83            | 11                | 7            | 4            |
| JOQUICINGO              | 60            | 30            | 30            | 5                 | 3            | 2            |
| JUCHITEPEC              | 81            | 42            | 39            | 4                 | 3            | 1            |
| LA PAZ                  | 1 010         | 520           | 490           | 47                | 27           | 20           |
| LERMA                   | 338           | 206           | 132           | 26                | 18           | 8            |
| LUVIANOS                | 123           | 65            | 58            | 4                 | 2            | 2            |
| MALINALCO               | 107           | 58            | 49            | 7                 | 5            | 2            |
| MELCHOR OCAMPO          | 98            | 52            | 46            | 4                 | 3            | 1            |
| METEPEC                 | 1 129         | 565           | 564           | 33                | 14           | 19           |
| MEXICALTZINGO           | 40            | 15            | 25            | 3                 | 2            | 1            |
| MORELOS                 | 148           | 86            | 62            | 13                | 9            | 4            |
| NAUCALPAN DE JUÁREZ     | 3 444         | 1 926         | 1 518         | 188               | 118          | 70           |
| NEXTLALPAN              | 57            | 37            | 20            | 11                | 7            | 4            |
| NEZAHUALCÓYOTL          | 3 004         | 1 615         | 1 389         | 167               | 90           | 77           |

(Continúa)

**DEFUNCIONES GENERALES REGISTRADAS Y DEFUNCIONES DE MENORES DE UN AÑO POR SEXO  
SEGÚN MUNICIPIO**

**CUADRO 2 2**

**2005**

| MUNICIPIO                   | GENERALES |         |         | MENORES DE UN AÑO |         |         |
|-----------------------------|-----------|---------|---------|-------------------|---------|---------|
|                             | TOTAL     | HOMBRES | MUJERES | TOTAL             | HOMBRES | MUJERES |
| NICOLÁS ROMERO              | 626       | 353     | 273     | 60                | 36      | 24      |
| NOPALTEPEC                  | 25        | 15      | 10      | 3                 | 2       | 1       |
| OCOYOACAC                   | 140       | 70      | 70      | 11                | 6       | 5       |
| OCUILAN                     | 97        | 58      | 39      | 12                | 6       | 6       |
| OTUMBA                      | 123       | 75      | 48      | 7                 | 3       | 4       |
| OTZOLOAPAN                  | 22        | 8       | 14      | -                 | -       | -       |
| OTZOLOTEPEC                 | 206       | 111     | 95      | 26                | 16      | 10      |
| OZUMBA                      | 75        | 39      | 36      | 3                 | 1       | 2       |
| PAPALOTLA                   | 20        | 8       | 12      | 3                 | 2       | 1       |
| POLOTILÁN                   | 37        | 20      | 17      | 1                 | 1       | -       |
| RAYÓN                       | 29        | 10      | 19      | 1                 | -       | 1       |
| SAN ANTONIO LA ISLA         | 30        | 18      | 12      | -                 | -       | -       |
| SAN FELIPE DEL PROGRESO     | 577       | 326     | 251     | 108               | 62      | 46      |
| SAN JOSÉ DEL RINCÓN         | 309       | 162     | 147     | 49                | 25      | 24      |
| SAN MARTÍN DE LAS PIRÁMIDES | 63        | 35      | 28      | 2                 | 2       | -       |
| SAN MATEO ATENCO            | 161       | 87      | 74      | 14                | 7       | 7       |
| SAN SIMÓN DE GUERRERO       | 18        | 13      | 5       | 2                 | 1       | 1       |
| SANTO TOMÁS                 | 28        | 18      | 10      | 1                 | 1       | -       |
| SOYANQUILPAN DE JUÁREZ      | 38        | 24      | 14      | 1                 | -       | 1       |
| SULTEPEC                    | 132       | 73      | 59      | 10                | 6       | 4       |
| TECÁMAC                     | 465       | 285     | 180     | 34                | 22      | 12      |
| TEJUPILCO                   | 283       | 167     | 116     | 20                | 11      | 9       |
| TEMAMATLA                   | 19        | 14      | 5       | 1                 | -       | 1       |
| TEMASCALAPA                 | 93        | 50      | 43      | 8                 | 5       | 3       |
| TEMASCALCINGO               | 269       | 156     | 113     | 17                | 9       | 8       |
| TEMASCALTEPEC               | 131       | 78      | 53      | 9                 | 4       | 5       |
| TEMOAYA                     | 252       | 133     | 119     | 32                | 23      | 9       |
| TENANCINGO                  | 400       | 218     | 182     | 56                | 39      | 17      |
| TENANGO DEL AIRE            | 33        | 16      | 17      | 3                 | 2       | 1       |
| TENANGO DEL VALLE           | 250       | 128     | 122     | 22                | 14      | 8       |
| TELOYUCÁN                   | 170       | 88      | 82      | 21                | 15      | 6       |
| TEOTIHUACÁN                 | 129       | 75      | 54      | 6                 | 3       | 3       |
| TEPETLAOXTOC                | 69        | 30      | 39      | 1                 | 1       | -       |
| TEPETLIXPA                  | 78        | 38      | 40      | 5                 | 4       | 1       |
| TEPOTZOTLÁN                 | 155       | 89      | 66      | 7                 | 3       | 4       |
| TEQUIXQUIAC                 | 78        | 44      | 34      | 11                | 8       | 3       |
| TEXCALITLÁN                 | 79        | 39      | 40      | 3                 | 1       | 2       |
| TEXCALYACAC                 | 14        | 9       | 5       | -                 | -       | -       |
| TEXCOCO                     | 985       | 540     | 445     | 55                | 33      | 22      |
| TEZOYUCA                    | 56        | 35      | 21      | 5                 | 2       | 3       |
| TIANGUISTENCO               | 219       | 109     | 110     | 22                | 12      | 10      |
| TIMILPAN                    | 58        | 34      | 24      | 2                 | 2       | -       |
| TLALMANALCO                 | 121       | 73      | 48      | 5                 | 3       | 2       |
| TLALNEPANTLA DE BAZ         | 3 400     | 1 696   | 1 704   | 182               | 94      | 88      |
| TLATLAYA                    | 170       | 88      | 82      | 6                 | -       | 6       |
| TOLUCA                      | 4 841     | 2 628   | 2 213   | 763               | 408     | 355     |
| TONANITLA                   | 9         | 6       | 3       | -                 | -       | -       |
| TONATICO                    | 44        | 30      | 14      | -                 | -       | -       |
| TULTEPEC                    | 130       | 82      | 48      | 13                | 8       | 5       |
| TULTITLÁN                   | 581       | 307     | 274     | 22                | 14      | 8       |
| VALLE DE BRAVO              | 320       | 187     | 133     | 34                | 17      | 17      |
| VALLE DE CHALCO SOLIDARIDAD | 672       | 407     | 265     | 99                | 55      | 44      |
| VILLA DE ALLENDE            | 169       | 82      | 87      | 14                | 9       | 5       |
| VILLA DEL CARBÓN            | 134       | 76      | 58      | 15                | 10      | 5       |
| VILLA GUERRERO              | 190       | 96      | 94      | 20                | 10      | 10      |
| VILLA VICTORIA              | 332       | 192     | 140     | 43                | 19      | 24      |
| XALATLACO                   | 83        | 47      | 36      | 10                | 7       | 3       |
| XONACATLÁN                  | 113       | 60      | 53      | 10                | 4       | 6       |
| ZACAZONAPAN                 | 14        | 7       | 7       | -                 | -       | -       |
| ZACUALPAN                   | 75        | 38      | 37      | 5                 | 5       | -       |
| ZINACANTEPEC                | 329       | 171     | 158     | 32                | 17      | 15      |
| ZUMPAHUACÁN                 | 53        | 28      | 25      | 3                 | 2       | 1       |
| ZUMPANGO                    | 320       | 175     | 145     | 13                | 5       | 8       |

<sup>ii</sup> El total no incluye 3 defunciones de sexo no especificado.

**DEFUNCIONES GENERALES REGISTRADAS POR SEXO Y MES DE REGISTRO  
SEGÚN MUNICIPIO  
2005**

**CUADRO 2 3  
(1a. parte)**

| MUNICIPIO               | ENERO        |              |              | FEBRERO      |              |              | MARZO        |              |              |
|-------------------------|--------------|--------------|--------------|--------------|--------------|--------------|--------------|--------------|--------------|
|                         | TOTAL        | HOMBRES      | MUJERES      | TOTAL        | HOMBRES      | MUJERES      | TOTAL        | HOMBRES      | MUJERES      |
| <b>ESTADO DE MÉXICO</b> | <b>4 789</b> | <b>2 646</b> | <b>2 143</b> | <b>3 836</b> | <b>2 036</b> | <b>1 800</b> | <b>4 016</b> | <b>2 209</b> | <b>1 807</b> |
| ACAMBAY                 | 35           | 26           | 9            | 23           | 14           | 9            | 26           | 17           | 9            |
| ACOLMAN                 | 40           | 24           | 16           | 21           | 14           | 7            | 19           | 15           | 4            |
| ACULCO                  | 21           | 11           | 10           | 14           | 10           | 4            | 11           | 7            | 4            |
| ALMOLOYA DE ALQUISIRAS  | 3            | 2            | 1            | 7            | 3            | 4            | 4            | 2            | 2            |
| ALMOLOYA DE JUÁREZ      | 33           | 12           | 21           | 30           | 15           | 15           | 36           | 22           | 14           |
| ALMOLOYA DEL RÍO        | 3            | 1            | 2            | 2            | -            | 2            | 3            | 3            | -            |
| AMANALCO                | 13           | 6            | 7            | 8            | 4            | 4            | 10           | 6            | 4            |
| AMATEPEC                | 6            | 4            | 2            | 10           | 6            | 4            | 9            | 6            | 3            |
| AMECAMECA               | 20           | 12           | 8            | 19           | 10           | 9            | 20           | 13           | 7            |
| APAXCO                  | 3            | 1            | 2            | 2            | -            | 2            | 5            | 3            | 2            |
| ATENCO                  | 5            | 3            | 2            | 5            | 2            | 3            | 7            | 4            | 3            |
| ATIZAPAN                | 6            | 4            | 2            | 2            | 2            | -            | 3            | 1            | 2            |
| ATIZAPAN DE ZARAGOZA    | 125          | 70           | 55           | 100          | 56           | 44           | 96           | 46           | 50           |
| ATLACOMULCO             | 41           | 23           | 18           | 35           | 21           | 14           | 49           | 27           | 22           |
| ATLAUTLA                | 10           | 8            | 2            | 5            | 1            | 4            | 11           | 4            | 7            |
| AXAPUSCO                | 10           | 7            | 3            | 5            | 1            | 4            | 12           | 9            | 3            |
| AYAPANGO                | 3            | 1            | 2            | 2            | 1            | 1            | -            | -            | -            |
| CALIMAYA                | 13           | 8            | 5            | 14           | 6            | 8            | 7            | 2            | 5            |
| CAPULHÚAC               | 8            | 6            | 2            | 9            | 6            | 3            | 15           | 7            | 8            |
| COACALCO DE BERRIOZABAL | 108          | 58           | 50           | 98           | 46           | 52           | 82           | 36           | 46           |
| COATEPEC HARINAS        | 25           | 15           | 10           | 15           | 9            | 6            | 8            | 5            | 3            |
| COCOTITLÁN              | 7            | 4            | 3            | 1            | 1            | -            | 2            | -            | 2            |
| COYOTEPEC               | 11           | 7            | 4            | 6            | 5            | 1            | 8            | 5            | 3            |
| CUAUTITLÁN              | 75           | 48           | 27           | 50           | 30           | 20           | 68           | 41           | 27           |
| CUAUTITLÁN IZCALLI      | 194          | 101          | 93           | 118          | 63           | 55           | 120          | 59           | 61           |
| CHALCO                  | 81           | 39           | 42           | 81           | 40           | 41           | 83           | 49           | 34           |
| CHAPA DE MOTA           | 8            | 6            | 2            | 8            | 7            | 1            | 5            | 4            | 1            |
| CHAPULTEPEC             | -            | -            | -            | 1            | 1            | -            | 1            | -            | 1            |
| CHIAUTLA                | 7            | 3            | 4            | 4            | 3            | 1            | 6            | 4            | 2            |
| CHICOLOAPAN             | 20           | 11           | 9            | 26           | 16           | 10           | 15           | 5            | 10           |
| CHICONCUAC              | 5            | 4            | 1            | 6            | 3            | 3            | 5            | 4            | 1            |
| CHIMALHUACÁN            | 116          | 68           | 48           | 90           | 45           | 45           | 93           | 56           | 37           |
| DONATO GUERRA           | 10           | 6            | 4            | 10           | 8            | 2            | 10           | 8            | 2            |
| ECATEPEC DE MORELOS     | 557          | 292          | 265          | 444          | 246          | 198          | 499          | 276          | 223          |
| ECATZINGO               | 2            | 2            | -            | 4            | 3            | 1            | 2            | 2            | -            |
| EL ORO                  | 11           | 9            | 2            | 7            | 4            | 3            | 13           | 8            | 5            |
| HUEHUETOCA              | 14           | 7            | 7            | 7            | 3            | 4            | 9            | 7            | 2            |
| HUEYPOXTLA              | 11           | 6            | 5            | 8            | 5            | 3            | 8            | 4            | 4            |
| HUIXQUILUCAN            | 46           | 27           | 19           | 46           | 34           | 12           | 37           | 22           | 15           |
| ISIDRO FABELA           | 6            | 3            | 3            | -            | -            | -            | 3            | 1            | 2            |
| IXTAPALUCA              | 44           | 29           | 15           | 40           | 23           | 17           | 52           | 33           | 19           |
| IXTAPAN DE LA SAL       | 13           | 8            | 5            | 17           | 8            | 9            | 20           | 9            | 11           |
| IXTAPAN DEL ORO         | 5            | 1            | 4            | 1            | 1            | -            | 3            | 1            | 2            |
| IXTLAHUACA              | 49           | 27           | 22           | 40           | 18           | 22           | 47           | 27           | 20           |
| JALTENCO                | 4            | 2            | 2            | 2            | 1            | 1            | 5            | 2            | 3            |
| JILOTEPEC               | 39           | 23           | 16           | 30           | 17           | 13           | 26           | 18           | 8            |
| JILOTZINGO              | 7            | 4            | 3            | 5            | 3            | 2            | 4            | 2            | 2            |
| JIQUIPILCO              | 24           | 17           | 7            | 22           | 8            | 14           | 15           | 7            | 8            |
| JOCOTITLÁN              | 17           | 8            | 9            | 17           | 7            | 10           | 21           | 14           | 7            |
| JOQUICINGO              | 3            | 2            | 1            | 5            | 3            | 2            | 4            | 3            | 1            |
| JUCHITEPEC              | 8            | 4            | 4            | 11           | 8            | 3            | 11           | 6            | 5            |
| LA PAZ                  | 91           | 51           | 40           | 82           | 34           | 48           | 81           | 34           | 47           |
| LERMA                   | 50           | 28           | 22           | 20           | 10           | 10           | 21           | 14           | 7            |
| LUVIANOS                | 10           | 7            | 3            | 15           | 7            | 8            | 10           | 5            | 5            |
| MALINALCO               | 10           | 5            | 5            | 7            | 4            | 3            | 10           | 7            | 3            |
| MELCHOR OCAMPO          | 10           | 5            | 5            | 10           | 7            | 3            | 10           | 4            | 6            |
| METEPEC                 | 117          | 51           | 66           | 85           | 37           | 48           | 72           | 32           | 40           |
| MEXICALTZINGO           | 7            | 4            | 3            | 2            | -            | 2            | 3            | 2            | 1            |
| MORELOS                 | 18           | 9            | 9            | 10           | 7            | 3            | 12           | 7            | 5            |
| NAUCALPAN DE JUÁREZ     | 325          | 178          | 147          | 233          | 128          | 105          | 284          | 169          | 115          |
| NEXTLALPAN              | 9            | 6            | 3            | 5            | 2            | 3            | 4            | 2            | 2            |
| NEZAHUALCÓYOTL          | 307          | 168          | 139          | 229          | 121          | 108          | 242          | 128          | 114          |

(Continúa)



**DEFUNCIONES GENERALES REGISTRADAS POR SEXO Y MES DE REGISTRO  
SEGÚN MUNICIPIO  
2005**

**CUADRO 2 3  
(1a. parte)**

| MUNICIPIO                   | ENERO |         |         | FEBRERO |         |         | MARZO |         |         |
|-----------------------------|-------|---------|---------|---------|---------|---------|-------|---------|---------|
|                             | TOTAL | HOMBRES | MUJERES | TOTAL   | HOMBRES | MUJERES | TOTAL | HOMBRES | MUJERES |
| NICOLÁS ROMERO              | 67    | 44      | 23      | 54      | 26      | 28      | 58    | 37      | 21      |
| NOPALTEPEC                  | 5     | 3       | 2       | 5       | 5       | -       | 1     | -       | 1       |
| OCOYOACAC                   | 16    | 8       | 8       | 12      | 6       | 6       | 11    | 3       | 8       |
| OCUILAN                     | 11    | 7       | 4       | 6       | 5       | 1       | 10    | 5       | 5       |
| OTUMBA                      | 11    | 4       | 7       | 7       | 6       | 1       | 9     | 4       | 5       |
| OTZOLOAPAN                  | 2     | 1       | 1       | 2       | 1       | 1       | -     | -       | -       |
| OTZOLOTEPEC                 | 27    | 20      | 7       | 14      | 6       | 8       | 15    | 8       | 7       |
| OZUMBA                      | 6     | 2       | 4       | 6       | 5       | 1       | 5     | 3       | 2       |
| PAPALOTLA                   | 3     | 2       | 1       | 3       | -       | 3       | 1     | -       | 1       |
| POLOTILÁN                   | 3     | 2       | 1       | 3       | -       | 3       | 2     | 2       | -       |
| RAYÓN                       | 2     | 1       | 1       | 3       | -       | 3       | 3     | 2       | 1       |
| SAN ANTONIO LA ISLA         | 2     | 2       | -       | 4       | 2       | 2       | 4     | 2       | 2       |
| SAN FELIPE DEL PROGRESO     | 68    | 33      | 35      | 51      | 31      | 20      | 40    | 22      | 18      |
| SAN JOSÉ DEL RINCÓN         | 25    | 17      | 8       | 31      | 15      | 16      | 27    | 12      | 15      |
| SAN MARTÍN DE LAS PIRÁMIDES | 8     | 5       | 3       | 6       | 6       | -       | 4     | 3       | 1       |
| SAN MATEO ATENCO            | 11    | 6       | 5       | 18      | 9       | 9       | 21    | 15      | 6       |
| SAN SIMÓN DE GUERRERO       | 1     | 1       | -       | 3       | 2       | 1       | 2     | 2       | -       |
| SANTO TOMÁS                 | 5     | 3       | 2       | -       | -       | -       | 3     | 1       | 2       |
| SOYANIQUEL PAN DE JUÁREZ    | 3     | 3       | -       | 3       | 2       | 1       | 6     | 4       | 2       |
| SULTEPEC                    | 12    | 7       | 5       | 9       | 4       | 5       | 12    | 6       | 6       |
| TECÁMAC                     | 44    | 25      | 19      | 42      | 21      | 21      | 39    | 22      | 17      |
| TEJUPILCO                   | 26    | 15      | 11      | 31      | 17      | 14      | 33    | 15      | 18      |
| TEMAMATLA                   | 3     | 1       | 2       | 1       | 1       | -       | 1     | 1       | -       |
| TEMASCALAPA                 | 9     | 5       | 4       | 10      | 4       | 6       | 4     | 3       | 1       |
| TEMASCALCINGO               | 26    | 17      | 9       | 20      | 11      | 9       | 18    | 9       | 9       |
| TEMASCALTEPEC               | 15    | 7       | 8       | 9       | 5       | 4       | 13    | 7       | 6       |
| TEMOAYA                     | 32    | 22      | 10      | 20      | 7       | 13      | 22    | 12      | 10      |
| TENANCINGO                  | 41    | 26      | 15      | 37      | 23      | 14      | 38    | 24      | 14      |
| TENANGO DEL AIRE            | 5     | 4       | 1       | 1       | 1       | -       | 7     | 2       | 5       |
| TENANGO DEL VALLE           | 29    | 15      | 14      | 16      | 9       | 7       | 25    | 9       | 16      |
| TEOLOYUCÁN                  | 21    | 12      | 9       | 11      | 2       | 9       | 14    | 7       | 7       |
| TEOTIHUACÁN                 | 11    | 6       | 5       | 8       | 5       | 3       | 11    | 6       | 5       |
| TEPETLAOXTOC                | 8     | 6       | 2       | 9       | 2       | 7       | 3     | 2       | 1       |
| TEPETLIXPA                  | 7     | 1       | 6       | 5       | 1       | 4       | 7     | 2       | 5       |
| TEPOTZOTLÁN                 | 12    | 9       | 3       | 11      | 7       | 4       | 18    | 10      | 8       |
| TEQUIXQUIAC                 | 8     | 4       | 4       | 8       | 6       | 2       | 4     | 2       | 2       |
| TEXCALTILÁN                 | 7     | 2       | 5       | 6       | 3       | 3       | 6     | 3       | 3       |
| TEXCALYACAC                 | 1     | -       | 1       | 2       | -       | 2       | 1     | 1       | -       |
| TEXCOCO                     | 79    | 51      | 28      | 89      | 47      | 42      | 76    | 39      | 37      |
| TEZOYUCA                    | 10    | 3       | 7       | 5       | 2       | 3       | 4     | 3       | 1       |
| TIANGUISTENCO               | 24    | 7       | 17      | 17      | 10      | 7       | 23    | 13      | 10      |
| TIMILPAN                    | 6     | 4       | 2       | 4       | 4       | -       | 5     | 2       | 3       |
| TLALMANALCO                 | 13    | 7       | 6       | 8       | 7       | 1       | 10    | 8       | 2       |
| TLALNEPANTLA DE BAZ         | 321   | 153     | 168     | 275     | 138     | 137     | 288   | 148     | 140     |
| TLATLAYA                    | 14    | 11      | 3       | 16      | 9       | 7       | 16    | 5       | 11      |
| TOLUCA                      | 475   | 279     | 196     | 418     | 210     | 208     | 405   | 225     | 180     |
| TONANITLA                   | 1     | 1       | -       | -       | -       | -       | -     | -       | -       |
| TONATICO                    | 7     | 5       | 2       | 4       | 2       | 2       | -     | -       | -       |
| TULTEPEC                    | 17    | 10      | 7       | 10      | 7       | 3       | 7     | 4       | 3       |
| TULTILÁN                    | 68    | 34      | 34      | 51      | 24      | 27      | 53    | 29      | 24      |
| VALLE DE BRAVO              | 32    | 14      | 18      | 31      | 17      | 14      | 22    | 15      | 7       |
| VALLE DE CHALCO SOLIDARIDAD | 70    | 41      | 29      | 57      | 37      | 20      | 56    | 36      | 20      |
| VILLA DE ALLENDE            | 13    | 5       | 8       | 17      | 11      | 6       | 15    | 7       | 8       |
| VILLA DEL CARBÓN            | 13    | 8       | 5       | 8       | 6       | 2       | 16    | 10      | 6       |
| VILLA GUERRERO              | 14    | 12      | 2       | 19      | 8       | 11      | 15    | 10      | 5       |
| VILLA VICTORIA              | 27    | 13      | 14      | 18      | 6       | 12      | 32    | 20      | 12      |
| XALATLACO                   | 8     | 3       | 5       | 7       | 3       | 4       | 10    | 6       | 4       |
| XONACATLÁN                  | 12    | 7       | 5       | 5       | 3       | 2       | 16    | 11      | 5       |
| ZACAZONAPAN                 | -     | -       | -       | 1       | -       | 1       | 1     | 1       | -       |
| ZACUALPAN                   | 5     | 5       | -       | 6       | 2       | 4       | 3     | -       | 3       |
| ZINACANTEPEC                | 27    | 11      | 16      | 28      | 16      | 12      | 27    | 14      | 13      |
| ZUMPAHUACÁN                 | 4     | 1       | 3       | 3       | 1       | 2       | 7     | 3       | 4       |
| ZUMPANGO                    | 57    | 31      | 26      | 21      | 12      | 9       | 34    | 16      | 18      |

**DEFUNCIONES GENERALES REGISTRADAS POR SEXO Y MES DE REGISTRO  
SEGÚN MUNICIPIO  
2005**

**CUADRO 2 3  
(2a. parte)**

| MUNICIPIO               | ABRIL        |              |              | MAYO         |              |              | JUNIO        |              |              |
|-------------------------|--------------|--------------|--------------|--------------|--------------|--------------|--------------|--------------|--------------|
|                         | TOTAL        | HOMBRES      | MUJERES      | TOTAL        | HOMBRES      | MUJERES      | TOTAL        | HOMBRES      | MUJERES      |
| <b>ESTADO DE MÉXICO</b> | <b>3 551</b> | <b>1 870</b> | <b>1 681</b> | <b>3 708</b> | <b>2 002</b> | <b>1 706</b> | <b>3 627</b> | <b>1 989</b> | <b>1 638</b> |
| ACAMBAY                 | 10           | 8            | 2            | 15           | 11           | 4            | 22           | 12           | 10           |
| ACOLMAN                 | 23           | 10           | 13           | 14           | 8            | 6            | 23           | 13           | 10           |
| ACULCO                  | 13           | 7            | 6            | 10           | 4            | 6            | 8            | 5            | 3            |
| ALMOLOYA DE ALQUISIRAS  | 8            | 4            | 4            | 7            | 2            | 5            | 3            | 1            | 2            |
| ALMOLOYA DE JUÁREZ      | 35           | 16           | 19           | 25           | 12           | 13           | 20           | 12           | 8            |
| ALMOLOYA DEL RÍO        | 2            | -            | 2            | 11           | 7            | 4            | 2            | 1            | 1            |
| AMANALCO                | 6            | 4            | 2            | 8            | 4            | 4            | 13           | 7            | 6            |
| AMATEPEC                | 12           | 9            | 3            | 17           | 10           | 7            | 14           | 9            | 5            |
| AMECAMECA               | 15           | 9            | 6            | 20           | 8            | 12           | 27           | 18           | 9            |
| APAXCO                  | 5            | 4            | 1            | 9            | 3            | 6            | 2            | 1            | 1            |
| ATENCO                  | 5            | 2            | 3            | 7            | 2            | 5            | 9            | 4            | 5            |
| ATIZAPAN                | 1            | 1            | -            | 1            | 1            | -            | 2            | -            | 2            |
| ATIZAPAN DE ZARAGOZA    | 74           | 38           | 36           | 91           | 45           | 46           | 73           | 33           | 40           |
| ATLACOMULCO             | 44           | 23           | 21           | 37           | 20           | 17           | 47           | 25           | 22           |
| ATLAUTLA                | 6            | 5            | 1            | 8            | 4            | 4            | 6            | 2            | 4            |
| AXAPUSCO                | 8            | 3            | 5            | 7            | 4            | 3            | 7            | 3            | 4            |
| AYAPANGO                | -            | -            | -            | -            | -            | -            | 3            | 2            | 1            |
| CALIMAYA                | 15           | 7            | 8            | 13           | 10           | 3            | 3            | -            | 3            |
| CAPULHÚAC               | 6            | -            | 6            | 7            | 2            | 5            | 11           | 6            | 5            |
| COACALCO DE BERRIOZABAL | 86           | 37           | 49           | 83           | 39           | 44           | 78           | 38           | 40           |
| COATEPEC HARINAS        | 12           | 5            | 7            | 9            | 6            | 3            | 9            | 5            | 4            |
| COCOTITLAN              | 2            | -            | 2            | 3            | 2            | 1            | 2            | 1            | 1            |
| COYOTEPEC               | 4            | 2            | 2            | 10           | 4            | 6            | 9            | 7            | 2            |
| CUAUTITLÁN              | 55           | 37           | 18           | 63           | 36           | 27           | 54           | 26           | 28           |
| CUAUTITLÁN IZCALLI      | 110          | 65           | 45           | 113          | 64           | 49           | 136          | 64           | 72           |
| CHALCO                  | 72           | 39           | 33           | 66           | 35           | 31           | 55           | 29           | 26           |
| CHAPA DE MOTA           | 11           | 7            | 4            | 4            | 3            | 1            | 4            | 2            | 2            |
| CHAPULTEPEC             | 1            | -            | 1            | 1            | 1            | -            | -            | -            | -            |
| CHIAUTLA                | 6            | 4            | 2            | 5            | 2            | 3            | 8            | 4            | 4            |
| CHICULOAPAN             | 21           | 10           | 11           | 21           | 9            | 12           | 24           | 15           | 9            |
| CHICONCUAC              | 4            | 3            | 1            | 8            | 5            | 3            | 3            | 1            | 2            |
| CHIMALHUACÁN            | 94           | 53           | 41           | 77           | 49           | 28           | 78           | 53           | 25           |
| DONATO GUERRA           | 5            | 2            | 3            | 14           | 10           | 4            | 6            | 4            | 2            |
| ECATEPEC DE MORELOS     | 376          | 197          | 179          | 432          | 232          | 200          | 430          | 231          | 199          |
| ECATZINGO               | 2            | -            | 2            | 1            | -            | 1            | 6            | 2            | 4            |
| EL ORO                  | 14           | 4            | 10           | 9            | 6            | 3            | 9            | 6            | 3            |
| HUEHUETOCA              | 11           | 7            | 4            | 5            | 4            | 1            | 6            | 2            | 4            |
| HUEYPOXTLA              | 5            | 1            | 4            | 9            | 6            | 3            | 7            | 3            | 4            |
| HUIXQUILUCAN            | 27           | 11           | 16           | 37           | 22           | 15           | 35           | 19           | 16           |
| ISIDRO FABELA           | 6            | 5            | 1            | 4            | 2            | 2            | 1            | 1            | -            |
| IXTAPALUCA              | 39           | 19           | 20           | 39           | 21           | 18           | 54           | 33           | 21           |
| IXTAPAN DE LA SAL       | 20           | 11           | 9            | 14           | 5            | 9            | 14           | 9            | 5            |
| IXTAPAN DEL ORO         | -            | -            | -            | 1            | -            | 1            | 1            | -            | 1            |
| IXTLAHUACA              | 22           | 12           | 10           | 39           | 21           | 18           | 43           | 26           | 17           |
| JALTENCO                | 1            | 1            | -            | 2            | 1            | 1            | 6            | 2            | 4            |
| JILOTEPEC               | 29           | 17           | 12           | 24           | 16           | 8            | 30           | 19           | 11           |
| JILOZINGO               | 2            | -            | 2            | 3            | -            | 3            | 2            | 2            | -            |
| JIQUIPILCO              | 19           | 10           | 9            | 14           | 8            | 6            | 15           | 11           | 4            |
| JOCOTITLÁN              | 11           | 4            | 7            | 14           | 7            | 7            | 14           | 9            | 5            |
| JOQUICINGO              | 8            | 3            | 5            | 4            | 2            | 2            | 4            | 3            | 1            |
| JUCHITEPEC              | 3            | 1            | 2            | 8            | 2            | 6            | 7            | 3            | 4            |
| LA PAZ                  | -            | 45           | 35           | 101          | 54           | 47           | 66           | 39           | 27           |
| LERMA                   | 25           | 13           | 12           | 30           | 20           | 10           | 14           | 8            | 6            |
| LUVIANOS                | 12           | 6            | 6            | 6            | 4            | 2            | 10           | 7            | 3            |
| MALINALCO               | 4            | 3            | 1            | 4            | 1            | 3            | 14           | 9            | 5            |
| MELCHOR OCAMPO          | 2            | 2            | -            | 4            | 3            | 1            | 6            | 3            | 3            |
| METEPEC                 | 93           | 45           | 48           | 74           | 36           | 38           | 77           | 44           | 33           |
| MEXICALTZINGO           | 3            | -            | 3            | 3            | 1            | 2            | 2            | -            | 2            |
| MORELOS                 | 12           | 5            | 7            | 14           | 10           | 4            | 12           | 7            | 5            |
| NAUCALPAN DE JUÁREZ     | 275          | 164          | 111          | 277          | 138          | 139          | 291          | 169          | 122          |
| NEXTLALPAN              | 5            | 4            | 1            | 2            | 1            | 1            | 3            | 3            | -            |
| NEZAHUALCÓYOTL          | 220          | 104          | 116          | 247          | 140          | 107          | 272          | 137          | 135          |

(Continúa)

**DEFUNCIONES GENERALES REGISTRADAS POR SEXO Y MES DE REGISTRO  
SEGÚN MUNICIPIO**

**CUADRO 2 3  
(2a. parte)**

**2005**

| MUNICIPIO                   | ABRIL |         |         | MAYO  |         |         | JUNIO |         |         |
|-----------------------------|-------|---------|---------|-------|---------|---------|-------|---------|---------|
|                             | TOTAL | HOMBRES | MUJERES | TOTAL | HOMBRES | MUJERES | TOTAL | HOMBRES | MUJERES |
| NICOLÁS ROMERO              | 39    | 17      | 22      | 39    | 19      | 20      | 43    | 23      | 20      |
| NOPALTEPEC                  | 1     | -       | 1       | 4     | 3       | 1       | 5     | 3       | 2       |
| OCOYOACAC                   | 7     | 3       | 4       | 12    | 7       | 5       | 8     | 4       | 4       |
| OCUILAN                     | 6     | 3       | 3       | 6     | 2       | 4       | 8     | 6       | 2       |
| OTUMBA                      | 6     | 2       | 4       | 11    | 7       | 4       | 11    | 10      | 1       |
| OTZOLOAPAN                  | 3     | 2       | 1       | 1     | 1       | -       | 1     | -       | 1       |
| OTZOLOTEPEC                 | 14    | 6       | 8       | 15    | 8       | 7       | 18    | 8       | 10      |
| OZUMBA                      | 6     | 3       | 3       | 4     | 2       | 2       | 9     | 5       | 4       |
| PAPALOTLA                   | 2     | 1       | 1       | -     | -       | -       | 2     | 2       | -       |
| POLOTITLÁN                  | 4     | -       | 4       | 1     | 1       | -       | 3     | 1       | 2       |
| RAYÓN                       | 3     | -       | 3       | 4     | 2       | 2       | 2     | 1       | 1       |
| SAN ANTONIO LA ISLA         | 2     | -       | 2       | -     | -       | -       | 4     | 3       | 1       |
| SAN FELIPE DEL PROGRESO     | 40    | 24      | 16      | 46    | 30      | 16      | 48    | 22      | 26      |
| SAN JOSÉ DEL RINCÓN         | 18    | 7       | 11      | 23    | 15      | 8       | 31    | 13      | 18      |
| SAN MARTÍN DE LAS PIRÁMIDES | 8     | 4       | 4       | 5     | 2       | 3       | 4     | 2       | 2       |
| SAN MATEO ATENCO            | 14    | 5       | 9       | 13    | 6       | 7       | 14    | 4       | 10      |
| SAN SIMÓN DE GUERRERO       | -     | -       | -       | 1     | 1       | -       | 1     | -       | 1       |
| SANTO TOMÁS                 | 2     | 1       | 1       | 1     | -       | 1       | 2     | 2       | -       |
| SOYANIQUILPAN DE JUÁREZ     | 2     | 1       | 1       | 1     | -       | 1       | -     | -       | -       |
| SULTEPEC                    | 7     | 5       | 2       | 18    | 11      | 7       | 9     | 6       | 3       |
| TECÁMAC                     | 35    | 26      | 9       | 32    | 19      | 13      | 32    | 25      | 7       |
| TEJUPILCO                   | 16    | 9       | 7       | 24    | 20      | 4       | 29    | 16      | 13      |
| TEMAMATLA                   | -     | -       | -       | -     | -       | -       | -     | -       | -       |
| TEMASCALAPA                 | 7     | 2       | 5       | 5     | 2       | 3       | 8     | 3       | 5       |
| TEMASCALCINGO               | 23    | 16      | 7       | 27    | 16      | 11      | 27    | 18      | 9       |
| TEMASCALTEPEC               | 13    | 11      | 2       | 9     | 6       | 3       | 15    | 10      | 5       |
| TEMOAYA                     | 21    | 15      | 6       | 15    | 8       | 7       | 18    | 11      | 7       |
| TENANCINGO                  | 36    | 17      | 19      | 43    | 23      | 20      | 25    | 18      | 7       |
| TENANGO DEL AIRE            | -     | -       | -       | -     | -       | -       | 4     | 1       | 3       |
| TENANGO DEL VALLE           | 14    | 7       | 7       | 9     | 4       | 5       | 19    | 12      | 7       |
| TEOLOYUCÁN                  | 9     | 8       | 1       | 12    | 6       | 6       | 9     | 6       | 3       |
| TEOTIHUACÁN                 | 10    | 6       | 4       | 5     | 3       | 2       | 8     | 4       | 4       |
| TEPETLAOXTOC                | 3     | -       | 3       | 5     | 1       | 4       | 10    | 5       | 5       |
| TEPETLIXPA                  | 10    | 5       | 5       | 7     | 5       | 2       | 7     | 5       | 2       |
| TEPOTZOTLÁN                 | 6     | 3       | 3       | 12    | 7       | 5       | 14    | 4       | 10      |
| TEQUIXQUIAC                 | 6     | 2       | 4       | 6     | 2       | 4       | 6     | 3       | 3       |
| TEXCALTITLÁN                | 7     | 3       | 4       | 5     | 4       | 1       | 6     | 3       | 3       |
| TEXCALYACAC                 | 1     | 1       | -       | -     | -       | -       | -     | -       | -       |
| TEXCOCO                     | 87    | 44      | 43      | 88    | 44      | 44      | 67    | 36      | 31      |
| TEZOYUCA                    | 3     | 1       | 2       | 3     | 1       | 2       | 1     | 1       | -       |
| TIANGUISTENCO               | 13    | 5       | 8       | 10    | 6       | 4       | 17    | 11      | 6       |
| TIMILPAN                    | 7     | 5       | 2       | 2     | -       | 2       | 4     | 2       | 2       |
| TLALMANALCO                 | 7     | 3       | 4       | 12    | 4       | 8       | 8     | 5       | 3       |
| TLALNEPANTLA DE BAZ         | 263   | 127     | 136     | 273   | 125     | 148     | 224   | 111     | 113     |
| TLATLAYA                    | 13    | 8       | 5       | 14    | 4       | 10      | 14    | 7       | 7       |
| TOLUCA                      | 391   | 197     | 194     | 394   | 221     | 173     | 372   | 208     | 164     |
| TONANITLA                   | 1     | 1       | -       | 1     | -       | 1       | 1     | -       | 1       |
| TONATICO                    | 1     | 1       | -       | 4     | 4       | -       | 4     | 4       | -       |
| TULTEPEC                    | 7     | 4       | 3       | 10    | 6       | 4       | 12    | 11      | 1       |
| TULTITLÁN                   | 32    | 19      | 13      | 52    | 32      | 20      | 33    | 16      | 17      |
| VALLE DE BRAVO              | 26    | 18      | 8       | 31    | 21      | 10      | 27    | 10      | 17      |
| VALLE DE CHALCO SOLIDARIDAD | 55    | 37      | 18      | 52    | 30      | 22      | 55    | 34      | 21      |
| VILLA DE ALLENDE            | 24    | 12      | 12      | 8     | 3       | 5       | 11    | 2       | 9       |
| VILLA DEL CARBÓN            | 10    | 8       | 2       | 12    | 6       | 6       | 8     | 6       | 2       |
| VILLA GUERRERO              | 15    | 6       | 9       | 14    | 9       | 5       | 16    | 7       | 9       |
| VILLA VICTORIA              | 23    | 18      | 5       | 36    | 20      | 16      | 23    | 13      | 10      |
| XALATLACO                   | -     | 4       | 3       | 8     | 4       | 4       | 4     | 3       | 1       |
| XONACATLÁN                  | 15    | 3       | 12      | 4     | 3       | 1       | 9     | 6       | 3       |
| ZACAZONAPAN                 | -     | -       | -       | 1     | 1       | -       | -     | -       | -       |
| ZACUALPAN                   | 7     | 4       | 3       | 4     | 2       | 2       | 2     | 1       | 1       |
| ZINACANTEPEC                | 25    | 11      | 14      | 25    | 15      | 10      | 22    | 14      | 8       |
| ZUMPAHUACÁN                 | 4     | 2       | 2       | 3     | 1       | 2       | 2     | 1       | 1       |
| ZUMPANGO                    | 17    | 9       | 8       | 21    | 12      | 9       | 19    | 11      | 8       |

**DEFUNCIONES GENERALES REGISTRADAS POR SEXO Y MES DE REGISTRO  
SEGÚN MUNICIPIO  
2005**

**CUADRO 2 3  
(3a. parte)**

| MUNICIPIO               | JULIO        |              |              | AGOSTO       |              |              | SEPTIEMBRE   |              |              |
|-------------------------|--------------|--------------|--------------|--------------|--------------|--------------|--------------|--------------|--------------|
|                         | TOTAL        | HOMBRES      | MUJERES      | TOTAL        | HOMBRES      | MUJERES      | TOTAL        | HOMBRES      | MUJERES      |
| <b>ESTADO DE MÉXICO</b> | <b>3 550</b> | <b>1 912</b> | <b>1 638</b> | <b>3 666</b> | <b>2 054</b> | <b>1 612</b> | <b>3 626</b> | <b>1 998</b> | <b>1 628</b> |
| ACAMBAY                 | 23           | 16           | 7            | 24           | 10           | 14           | 20           | 11           | 9            |
| ACOLMAN                 | 16           | 10           | 6            | 22           | 14           | 8            | 23           | 15           | 8            |
| ACULCO                  | 12           | 9            | 3            | 12           | 7            | 5            | 18           | 8            | 10           |
| ALMOLOYA DE ALQUISIRAS  | 8            | 4            | 4            | 4            | 1            | 3            | 4            | 2            | 2            |
| ALMOLOYA DE JUÁREZ      | 33           | 19           | 14           | 32           | 18           | 14           | 32           | 18           | 14           |
| ALMOLOYA DEL RÍO        | 1            | 1            | -            | 3            | 3            | -            | 1            | 1            | -            |
| AMANALCO                | 7            | 7            | -            | 5            | 1            | 4            | 4            | 1            | 3            |
| AMATEPEC                | 3            | 2            | 1            | 13           | 6            | 7            | 4            | 2            | 2            |
| AMECAMECA               | 14           | 9            | 5            | 21           | 14           | 7            | 18           | 7            | 11           |
| APAXCO                  | 4            | 2            | 2            | 6            | 4            | 2            | 4            | -            | 4            |
| ATENCO                  | 7            | 5            | 2            | 10           | 7            | 3            | 6            | 4            | 2            |
| ATIZAPAN                | 1            | -            | 1            | 1            | 1            | -            | 2            | 2            | -            |
| ATIZAPAN DE ZARAGOZA    | 102          | 61           | 41           | 95           | 45           | 50           | 90           | 46           | 44           |
| ATLACOMULCO             | 32           | 19           | 13           | 45           | 25           | 20           | 44           | 28           | 16           |
| ATLAUTLA                | 9            | 6            | 3            | 8            | 3            | 5            | 7            | 2            | 5            |
| AXAPUSCO                | 3            | 1            | 2            | 7            | 2            | 5            | 6            | 3            | 3            |
| AYAPANGO                | 1            | 1            | -            | 3            | 2            | 1            | 1            | 1            | -            |
| CALIMAYA                | 7            | 5            | 2            | 11           | 3            | 8            | 9            | 5            | 4            |
| CAPULHÚAC               | 9            | 3            | 6            | 14           | 8            | 6            | 6            | 1            | 5            |
| COACALCO DE BERRIOZABAL | 87           | 41           | 46           | 92           | 62           | 30           | 91           | 56           | 35           |
| COATEPEC HARINAS        | 16           | 7            | 9            | 7            | 3            | 4            | 10           | 10           | -            |
| COCOTITLAN              | 3            | -            | 3            | 2            | 1            | 1            | 2            | 2            | -            |
| COYOTEPEC               | 4            | 2            | 2            | 11           | 8            | 3            | 8            | 5            | 3            |
| CUAUTITLÁN              | 45           | 28           | 17           | 49           | 31           | 18           | 57           | 34           | 23           |
| CUAUTITLÁN IZCALLI      | 130          | 66           | 64           | 107          | 48           | 59           | 120          | 59           | 61           |
| CHALCO                  | 89           | 53           | 36           | 57           | 30           | 27           | 76           | 43           | 33           |
| CHAPA DE MOTA           | 10           | 6            | 4            | 10           | 5            | 5            | 6            | 1            | 5            |
| CHAPULTEPEC             | 1            | 1            | -            | 2            | 2            | -            | 4            | 1            | 3            |
| CHIAUTLA                | 4            | 1            | 3            | 5            | 2            | 3            | 5            | 5            | -            |
| CHICOLAPAN              | 14           | 12           | 2            | 6            | 4            | 2            | 17           | 7            | 10           |
| CHICONCUAC              | 3            | 2            | 1            | 6            | 3            | 3            | 5            | 2            | 3            |
| CHIMALHUACÁN            | 76           | 41           | 35           | 80           | 49           | 31           | 83           | 38           | 45           |
| DONATO GUERRA           | 12           | 9            | 3            | 11           | 3            | 8            | 10           | 8            | 2            |
| ECATEPEC DE MORELOS     | 380          | 200          | 180          | 427          | 238          | 189          | 398          | 223          | 175          |
| ECATZINGO               | 2            | 2            | -            | 4            | 3            | 1            | 4            | 3            | 1            |
| EL ORO                  | 9            | 2            | 7            | 7            | 3            | 4            | 10           | 5            | 5            |
| HUEHUETOCA              | 8            | 6            | 2            | 6            | 3            | 3            | 9            | 6            | 3            |
| HUEYPOXTLA              | 9            | 5            | 4            | 5            | 3            | 2            | 12           | 10           | 2            |
| HUIXQUILUCAN            | 26           | 13           | 13           | 40           | 25           | 15           | 31           | 19           | 12           |
| ISIDRO FABELA           | -            | -            | -            | 1            | -            | 1            | 5            | 2            | 3            |
| IXTAPALUCA              | 39           | 25           | 14           | 46           | 27           | 19           | 45           | 29           | 16           |
| IXTAPAN DE LA SAL       | 18           | 7            | 11           | 16           | 7            | 9            | 16           | 13           | 3            |
| IXTAPAN DEL ORO         | 1            | 1            | -            | 1            | 1            | -            | 1            | 1            | -            |
| IXTLAHUACA              | 26           | 15           | 11           | 38           | 25           | 13           | 40           | 28           | 12           |
| JALTENCO                | 5            | 3            | 2            | 4            | 3            | 1            | 5            | 5            | -            |
| JILOTEPEC               | 26           | 8            | 18           | 25           | 15           | 10           | 28           | 19           | 9            |
| JILOTZINGO              | 4            | 2            | 2            | 3            | 3            | -            | 13           | 13           | -            |
| JIQUIPILCO              | 21           | 7            | 14           | 17           | 3            | 14           | 9            | 5            | 4            |
| JOCOTITLÁN              | 12           | 8            | 4            | 12           | 5            | 7            | 13           | 7            | 6            |
| JOQUICINGO              | 7            | 4            | 3            | 4            | 3            | 1            | 5            | 3            | 2            |
| JUCHITEPEC              | 2            | 1            | 1            | 6            | 4            | 2            | 7            | 3            | 4            |
| LA PAZ                  | 73           | 34           | 39           | 83           | 41           | 42           | 78           | 45           | 33           |
| LERMA                   | 31           | 22           | 9            | 26           | 14           | 12           | 26           | 14           | 12           |
| LUVIANOS                | 9            | 2            | 7            | 14           | 7            | 7            | 9            | 5            | 4            |
| MALINALCO               | 12           | 5            | 7            | 12           | 8            | 4            | 11           | 6            | 5            |
| MELCHOR OCAMPO          | 9            | 4            | 5            | 8            | 5            | 3            | 11           | 9            | 2            |
| METEPEC                 | 88           | 50           | 38           | 87           | 43           | 44           | 75           | 32           | 43           |
| MEXICALTZINGO           | 3            | 2            | 1            | 1            | -            | 1            | 2            | 1            | 1            |
| MORELOS                 | 15           | 10           | 5            | 12           | 8            | 4            | 11           | 6            | 5            |
| NAUCALPAN DE JUÁREZ     | 267          | 142          | 125          | 251          | 141          | 110          | 267          | 142          | 125          |
| NEXTLALPAN              | 6            | 4            | 2            | 2            | 1            | 1            | 4            | 3            | 1            |
| NEZAHUALCÓYOTL          | 230          | 123          | 107          | 230          | 131          | 99           | 220          | 126          | 94           |

(Continúa)

**DEFUNCIONES GENERALES REGISTRADAS POR SEXO Y MES DE REGISTRO  
SEGÚN MUNICIPIO**

**CUADRO 2 3  
(3a. parte)**

**2005**

| MUNICIPIO                   | JULIO |         |         | AGOSTO |         |         | SEPTIEMBRE |         |         |
|-----------------------------|-------|---------|---------|--------|---------|---------|------------|---------|---------|
|                             | TOTAL | HOMBRES | MUJERES | TOTAL  | HOMBRES | MUJERES | TOTAL      | HOMBRES | MUJERES |
| NICOLÁS ROMERO              | 51    | 30      | 21      | 48     | 24      | 24      | 45         | 29      | 16      |
| NOPALTEPEC                  | -     | -       | -       | -      | -       | -       | 2          | 1       | 1       |
| OCOYOACAC                   | 10    | 6       | 4       | 11     | 8       | 3       | 16         | 8       | 8       |
| OCUILAN                     | 1     | -       | 1       | 10     | 6       | 4       | 7          | 5       | 2       |
| OTUMBA                      | 8     | 5       | 3       | 14     | 10      | 4       | 12         | 7       | 5       |
| OTZOLOAPAN                  | 3     | 1       | 2       | 3      | 1       | 2       | 2          | -       | 2       |
| OTZOLOTEPEC                 | 10    | 5       | 5       | 13     | 6       | 7       | 19         | 6       | 13      |
| OZUMBA                      | 8     | 5       | 3       | 6      | 3       | 3       | -          | -       | -       |
| PAPALOTLA                   | 2     | -       | 2       | 1      | -       | 1       | 1          | 1       | -       |
| POLOTITLÁN                  | 7     | 6       | 1       | 1      | 1       | -       | 4          | 3       | 1       |
| RAYÓN                       | 1     | 1       | -       | 4      | 1       | 3       | -          | -       | -       |
| SAN ANTONIO LA ISLA         | 3     | 3       | -       | 2      | 1       | 1       | 2          | 1       | 1       |
| SAN FELIPE DEL PROGRESO     | 39    | 26      | 13      | 46     | 24      | 22      | 50         | 28      | 22      |
| SAN JOSÉ DEL RINCÓN         | 20    | 10      | 10      | 25     | 19      | 6       | 29         | 15      | 14      |
| SAN MARTÍN DE LAS PIRÁMIDES | 3     | 2       | 1       | 3      | 2       | 1       | 2          | 1       | 1       |
| SAN MATEO ATENCO            | 6     | 3       | 3       | 9      | 5       | 4       | 17         | 15      | 2       |
| SAN SIMÓN DE GUERRERO       | 2     | 1       | 1       | -      | -       | -       | -          | -       | -       |
| SANTO TOMÁS                 | 2     | 1       | 1       | 1      | 1       | -       | 3          | 3       | -       |
| SOYANIQUILPAN DE JUÁREZ     | 2     | 1       | 1       | 5      | 5       | -       | 7          | 3       | 4       |
| SULTEPEC                    | 12    | 8       | 4       | 5      | 2       | 3       | 17         | 10      | 7       |
| TECÁMAC                     | 30    | 12      | 18      | 47     | 29      | 18      | 38         | 25      | 13      |
| TEJUPILCO                   | 7     | 3       | 4       | 19     | 11      | 8       | 34         | 23      | 11      |
| TEMAMATLA                   | 3     | 3       | -       | 2      | 1       | 1       | 3          | 2       | 1       |
| TEMASCALAPA                 | 5     | 1       | 4       | 14     | 8       | 6       | 7          | 5       | 2       |
| TEMASCALCINGO               | 20    | 12      | 8       | 18     | 11      | 7       | 22         | 12      | 10      |
| TEMASCALTEPEC               | 8     | 4       | 4       | 4      | 1       | 3       | 6          | 3       | 3       |
| TEMOAYA                     | 24    | 12      | 12      | 24     | 13      | 11      | 17         | 5       | 12      |
| TENANCINGO                  | 23    | 10      | 13      | 32     | 18      | 14      | 29         | 12      | 17      |
| TENANGO DEL AIRE            | 4     | 1       | 3       | 1      | -       | 1       | 1          | -       | 1       |
| TENANGO DEL VALLE           | 19    | 10      | 9       | 19     | 11      | 8       | 25         | 11      | 14      |
| TEOLOYUCÁN                  | 12    | 7       | 5       | 11     | 4       | 7       | 23         | 9       | 14      |
| TEOTIHUACÁN                 | 11    | 5       | 6       | 7      | 4       | 3       | 12         | 5       | 7       |
| TEPETLAOXTOC                | 2     | 1       | 1       | 6      | 2       | 4       | 3          | 1       | 2       |
| TEPETLIXPA                  | 5     | 3       | 2       | 9      | 5       | 4       | 2          | 1       | 1       |
| TEPOTZOTLÁN                 | 14    | 6       | 8       | 17     | 10      | 7       | 7          | 6       | 1       |
| TEQUIXQUIAC                 | 4     | 1       | 3       | 7      | 6       | 1       | 3          | 1       | 2       |
| TEXCALTITLÁN                | 10    | 4       | 6       | 13     | 7       | 6       | 2          | -       | 2       |
| TEXCALYACAC                 | 2     | 2       | -       | 3      | 2       | 1       | 1          | 1       | -       |
| TEXCOCO                     | 77    | 45      | 32      | 76     | 48      | 28      | 57         | 28      | 29      |
| TEZOYUCA                    | 2     | 2       | -       | 6      | 6       | -       | 7          | 4       | 3       |
| TIANGUISTENCO               | 18    | 9       | 9       | 13     | 9       | 4       | 22         | 10      | 12      |
| TIMILPAN                    | 4     | 3       | 1       | 9      | 5       | 4       | 6          | 5       | 1       |
| TLALMANALCO                 | 10    | 6       | 4       | 6      | 5       | 1       | 9          | 6       | 3       |
| TLALNEPANTLA DE BAZ         | 277   | 135     | 142     | 236    | 114     | 122     | 257        | 133     | 124     |
| TLATLAYA                    | 11    | 8       | 3       | 14     | 9       | 5       | 11         | 4       | 7       |
| TOLUCA                      | 369   | 197     | 172     | 385    | 234     | 151     | 371        | 196     | 175     |
| TONANITLA                   | 1     | 1       | -       | -      | -       | -       | -          | -       | -       |
| TONATICO                    | 5     | 3       | 2       | 7      | 5       | 2       | 4          | 3       | 1       |
| TULTEPEC                    | 10    | 7       | 3       | 10     | 6       | 4       | 10         | 7       | 3       |
| TULTITLÁN                   | 43    | 22      | 21      | 38     | 21      | 17      | 35         | 19      | 16      |
| VALLE DE BRAVO              | 25    | 16      | 9       | 29     | 19      | 10      | 25         | 17      | 8       |
| VALLE DE CHALCO SOLIDARIDAD | 51    | 27      | 24      | 54     | 31      | 23      | 39         | 24      | 15      |
| VILLA DE ALLENDE            | 12    | 7       | 5       | 16     | 11      | 5       | 13         | 5       | 8       |
| VILLA DEL CARBÓN            | 6     | 3       | 3       | 9      | 4       | 5       | 10         | 6       | 4       |
| VILLA GUERRERO              | 16    | 9       | 7       | 15     | 7       | 8       | 15         | 8       | 7       |
| VILLA VICTORIA              | 24    | 11      | 13      | 27     | 11      | 16      | 30         | 18      | 12      |
| XALATLACO                   | 4     | 3       | 1       | 6      | 4       | 2       | 11         | 5       | 6       |
| XONACATLÁN                  | 9     | 6       | 3       | 10     | 5       | 5       | 5          | 1       | 4       |
| ZACAZONAPAN                 | 2     | -       | 2       | 2      | 1       | 1       | 4          | 2       | 2       |
| ZACUALPAN                   | 8     | 4       | 4       | 7      | 2       | 5       | 8          | 5       | 3       |
| ZINACANTEPEC                | 27    | 12      | 15      | 23     | 14      | 9       | 24         | 9       | 15      |
| ZUMPAHUACÁN                 | 2     | -       | 2       | 12     | 9       | 3       | 4          | 4       | -       |
| ZUMPANGO                    | 20    | 9       | 11      | 27     | 17      | 10      | 21         | 10      | 11      |

**DEFUNCIONES GENERALES REGISTRADAS POR SEXO Y MES DE REGISTRO  
SEGÚN MUNICIPIO  
2005**

**CUADRO 2 3  
(4a. parte y última)**

| MUNICIPIO               | OCTUBRE      |              |              | NOVIEMBRE    |              |              | DICIEMBRE    |              |              |
|-------------------------|--------------|--------------|--------------|--------------|--------------|--------------|--------------|--------------|--------------|
|                         | TOTAL        | HOMBRES      | MUJERES      | TOTAL        | HOMBRES      | MUJERES      | TOTAL        | HOMBRES      | MUJERES      |
| <b>ESTADO DE MÉXICO</b> | <b>3 779</b> | <b>2 050</b> | <b>1 729</b> | <b>4 340</b> | <b>2 344</b> | <b>1 996</b> | <b>5 002</b> | <b>2 765</b> | <b>2 237</b> |
| ACAMBAY                 | 28           | 13           | 15           | 28           | 20           | 8            | 24           | 14           | 10           |
| ACOLMAN                 | 27           | 19           | 8            | 21           | 11           | 10           | 29           | 19           | 10           |
| ACULCO                  | 13           | 8            | 5            | 25           | 18           | 7            | 17           | 7            | 10           |
| ALMOLOYA DE ALQUISIRAS  | 3            | 1            | 2            | 7            | 5            | 2            | 2            | 2            | -            |
| ALMOLOYA DE JUÁREZ      | 36           | 22           | 14           | 40           | 24           | 16           | 55           | 35           | 20           |
| ALMOLOYA DEL RÍO        | 3            | 1            | 2            | 3            | 2            | 1            | 6            | 4            | 2            |
| AMANALCO                | 2            | -            | 2            | 4            | 3            | 1            | 11           | 7            | 4            |
| AMATEPEC                | 8            | 4            | 4            | 10           | 5            | 5            | 9            | 4            | 5            |
| AMECAMECA               | 20           | 9            | 11           | 30           | 17           | 13           | 34           | 16           | 18           |
| APAXCO                  | 8            | 3            | 5            | 8            | 3            | 5            | 8            | 6            | 2            |
| ATENCO                  | 1            | -            | 1            | 7            | 2            | 5            | 6            | 3            | 3            |
| ATIZAPAN                | 1            | 1            | -            | 2            | 1            | 1            | 5            | 3            | 2            |
| ATIZAPAN DE ZARAGOZA    | 93           | 50           | 43           | 98           | 53           | 45           | 127          | 62           | 65           |
| ATLACOMULCO             | 22           | 14           | 8            | 54           | 31           | 23           | 49           | 30           | 19           |
| ATLAUTLA                | 8            | 3            | 5            | 8            | 3            | 5            | 9            | 7            | 2            |
| AXAPUSCO                | 8            | 3            | 5            | 8            | 5            | 3            | 5            | 4            | 1            |
| AYAPANGO                | 1            | -            | 1            | 1            | 1            | -            | 3            | 2            | 1            |
| CALIMAYA                | 9            | 7            | 2            | 12           | 7            | 5            | 17           | 9            | 8            |
| CAPULHÚAC               | 9            | 4            | 5            | 6            | 3            | 3            | 13           | 4            | 9            |
| COACALCO DE BERRIOZABAL | 90           | 45           | 45           | 103          | 53           | 50           | 106          | 52           | 54           |
| COATEPEC HARINAS        | 10           | 6            | 4            | 11           | 8            | 3            | 15           | 6            | 9            |
| COCOTITLAN              | 2            | 1            | 1            | 5            | 2            | 3            | 2            | 1            | 1            |
| COYOTEPEC               | 11           | 7            | 4            | 10           | 7            | 3            | 9            | 5            | 4            |
| CUAUTITLÁN              | 55           | 37           | 18           | 68           | 32           | 36           | 59           | 33           | 26           |
| CUAUTITLÁN IZCALLI      | 136          | 74           | 62           | 152          | 78           | 74           | 152          | 78           | 74           |
| CHALCO                  | 77           | 44           | 33           | 86           | 44           | 42           | 95           | 55           | 40           |
| CHAPA DE MOTA           | 6            | 3            | 3            | 6            | 3            | 3            | 8            | 1            | 7            |
| CHAPULTEPEC             | 1            | -            | 1            | 2            | -            | 2            | 1            | -            | 1            |
| CHIAUTLA                | 8            | 4            | 4            | 11           | 4            | 7            | 11           | 4            | 7            |
| CHICLOAPAN              | 10           | 4            | 6            | 8            | 6            | 2            | 19           | 11           | 8            |
| CHICONCUAC              | 9            | 5            | 4            | 5            | 2            | 3            | 7            | 5            | 2            |
| CHIMALHUACÁN            | 102          | 55           | 47           | 106          | 60           | 46           | 105          | 64           | 41           |
| DONATO GUERRA           | 13           | 7            | 6            | 8            | 6            | 2            | 9            | 7            | 2            |
| ECATEPEC DE MORELOS     | 418          | 235          | 183          | 512          | 280          | 232          | 590          | 319          | 271          |
| ECATZINGO               | 2            | 1            | 1            | 2            | 1            | 1            | 4            | 2            | 2            |
| EL ORO                  | 13           | 10           | 3            | 5            | 3            | 2            | 11           | 6            | 5            |
| HUEHUETOCA              | 10           | 3            | 7            | 9            | 3            | 6            | 12           | 6            | 6            |
| HUEYPOXTLA              | 12           | 7            | 5            | 13           | 7            | 6            | 15           | 8            | 7            |
| HUIXQUILUCAN            | 44           | 23           | 21           | 38           | 24           | 14           | 52           | 34           | 18           |
| ISIDRO FABELA           | 4            | 2            | 2            | 5            | 2            | 3            | 1            | -            | 1            |
| IXTAPALUCA              | 46           | 24           | 22           | 52           | 27           | 25           | 67           | 41           | 26           |
| IXTAPAN DE LA SAL       | 12           | 7            | 5            | 22           | 15           | 7            | 24           | 14           | 10           |
| IXTAPAN DEL ORO         | 2            | 2            | -            | 3            | 2            | 1            | 7            | 6            | 1            |
| IXTLAHUACA              | 33           | 16           | 17           | 39           | 19           | 20           | 55           | 28           | 27           |
| JALTENCO                | 1            | -            | 1            | 1            | -            | 1            | 9            | 6            | 3            |
| JILOTEPEC               | 34           | 18           | 16           | 37           | 22           | 15           | 55           | 31           | 24           |
| JILOTZINGO              | -            | -            | -            | 3            | 2            | 1            | 5            | 3            | 2            |
| JIQUIPILCO              | 22           | 14           | 8            | 19           | 9            | 10           | 24           | 16           | 8            |
| JOCOTITLÁN              | 12           | 7            | 5            | 20           | 14           | 6            | 23           | 13           | 10           |
| JOQUICINGO              | 5            | 1            | 4            | 6            | 1            | 5            | 5            | 2            | 3            |
| JUCHITEPEC              | 3            | 2            | 1            | 5            | 2            | 3            | 10           | 6            | 4            |
| LA PAZ                  | 79           | 38           | 41           | 99           | 49           | 50           | 97           | 56           | 41           |
| LERMA                   | 34           | 23           | 11           | 27           | 15           | 12           | 34           | 25           | 9            |
| LUVIANOS                | 11           | 6            | 5            | 7            | 3            | 4            | 10           | 6            | 4            |
| MALINALCO               | 8            | 4            | 4            | 8            | 2            | 6            | 7            | 4            | 3            |
| MELCHOR OCAMPO          | 9            | 6            | 3            | 8            | 1            | 7            | 11           | 3            | 8            |
| METEPEC                 | 109          | 63           | 46           | 115          | 56           | 59           | 137          | 76           | 61           |
| MEXICALTZINGO           | 4            | 1            | 3            | 4            | 1            | 3            | 6            | 3            | 3            |
| MORELOS                 | 9            | 5            | 4            | 9            | 7            | 2            | 14           | 5            | 9            |
| NAUCALPAN DE JUÁREZ     | 286          | 169          | 117          | 330          | 181          | 149          | 358          | 205          | 153          |
| NEXTLALPAN              | 4            | 2            | 2            | 5            | 3            | 2            | 8            | 6            | 2            |
| NEZAHUALCÓYOTL          | 231          | 124          | 107          | 270          | 150          | 120          | 306          | 163          | 143          |

(Continúa)

**DEFUNCIONES GENERALES REGISTRADAS POR SEXO Y MES DE REGISTRO  
SEGÚN MUNICIPIO**

**CUADRO 2 3  
(4a. parte y última)**

**2005**

| MUNICIPIO                   | OCTUBRE |         |         | NOVIEMBRE |         |         | DICIEMBRE |         |         |
|-----------------------------|---------|---------|---------|-----------|---------|---------|-----------|---------|---------|
|                             | TOTAL   | HOMBRES | MUJERES | TOTAL     | HOMBRES | MUJERES | TOTAL     | HOMBRES | MUJERES |
| NICOLÁS ROMERO              | 46      | 24      | 22      | 56        | 33      | 23      | 80        | 47      | 33      |
| NOPALTEPEC                  | 1       | -       | 1       | -         | -       | -       | 1         | -       | 1       |
| OCOYOACAC                   | 11      | 3       | 8       | 15        | 9       | 6       | 11        | 5       | 6       |
| OCUILAN                     | 14      | 8       | 6       | 8         | 6       | 2       | 10        | 5       | 5       |
| OTUMBA                      | 12      | 4       | 8       | 11        | 8       | 3       | 11        | 8       | 3       |
| OTZOLOAPAN                  | 2       | -       | 2       | 2         | 1       | 1       | 1         | -       | 1       |
| OTZOLOTEPEC                 | 14      | 9       | 5       | 24        | 15      | 9       | 23        | 14      | 9       |
| OZUMBA                      | 11      | 5       | 6       | 7         | 2       | 5       | 7         | 4       | 3       |
| PAPALOTLA                   | 1       | 1       | -       | 2         | 1       | 1       | 2         | -       | 2       |
| POLOTITLÁN                  | 3       | 1       | 2       | 3         | 2       | 1       | 3         | 1       | 2       |
| RAYÓN                       | 1       | -       | 1       | 3         | 1       | 2       | 3         | 1       | 2       |
| SAN ANTONIO LA ISLA         | 2       | 1       | 1       | 4         | 3       | 1       | 1         | -       | 1       |
| SAN FELIPE DEL PROGRESO     | 36      | 20      | 16      | 65        | 37      | 28      | 48        | 29      | 19      |
| SAN JOSÉ DEL RINCÓN         | 20      | 8       | 12      | 24        | 10      | 14      | 36        | 21      | 15      |
| SAN MARTÍN DE LAS PIRÁMIDES | 5       | 1       | 4       | 8         | 3       | 5       | 7         | 4       | 3       |
| SAN MATEO ATENCO            | 10      | 5       | 5       | 10        | 6       | 4       | 18        | 8       | 10      |
| SAN SIMÓN DE GUERRERO       | 1       | 1       | -       | 5         | 3       | 2       | 2         | 2       | -       |
| SANTO TOMÁS                 | 3       | 3       | -       | 2         | 1       | 1       | 4         | 2       | 2       |
| SOYANIQUEL PAN DE JUÁREZ    | 3       | 3       | -       | 3         | 2       | 1       | 3         | -       | 3       |
| SULTEPEC                    | 7       | 5       | 2       | 12        | 6       | 6       | 12        | 3       | 9       |
| TECÁMAC                     | 35      | 23      | 12      | 41        | 26      | 15      | 50        | 32      | 18      |
| TEJUPILCO                   | 18      | 9       | 9       | 25        | 15      | 10      | 21        | 14      | 7       |
| TEMAMATLA                   | 2       | 2       | -       | -         | -       | -       | 4         | 3       | 1       |
| TEMASCALAPA                 | 4       | 3       | 1       | 12        | 7       | 5       | 8         | 7       | 1       |
| TEMASCALCINGO               | 13      | 8       | 5       | 25        | 14      | 11      | 30        | 12      | 18      |
| TEMASCALTEPEC               | 7       | 5       | 2       | 18        | 10      | 8       | 14        | 9       | 5       |
| TEMOAYA                     | 25      | 13      | 12      | 15        | 7       | 8       | 19        | 8       | 11      |
| TENANCINGO                  | 41      | 21      | 20      | 19        | 8       | 11      | 36        | 18      | 18      |
| TENANGO DEL AIRE            | 2       | 1       | 1       | 4         | 3       | 1       | 4         | 3       | 1       |
| TENANGO DEL VALLE           | 13      | 6       | 7       | 35        | 18      | 17      | 27        | 16      | 11      |
| TEOLOYUCÁN                  | 19      | 11      | 8       | 14        | 8       | 6       | 15        | 8       | 7       |
| TEOTIHUACÁN                 | 11      | 6       | 5       | 12        | 9       | 3       | 23        | 16      | 7       |
| TEPETLAOXTOC                | 4       | -       | 4       | 7         | 3       | 4       | 9         | 7       | 2       |
| TEPETLIXPA                  | 6       | 3       | 3       | 4         | 1       | 3       | 9         | 6       | 3       |
| TEPOTZOTLÁN                 | 10      | 6       | 4       | 16        | 10      | 6       | 18        | 11      | 7       |
| TEQUIXQUIAC                 | 10      | 6       | 4       | 9         | 7       | 2       | 7         | 4       | 3       |
| TEXCALTITLÁN                | 6       | 3       | 3       | 3         | 3       | -       | 8         | 4       | 4       |
| TEXCALYACAC                 | 2       | 1       | 1       | 1         | 1       | -       | -         | -       | -       |
| TEXCOCO                     | 98      | 56      | 42      | 87        | 44      | 43      | 104       | 58      | 46      |
| TEZOYUCA                    | 3       | 2       | 1       | 6         | 6       | -       | 6         | 4       | 2       |
| TIANGUISTENCO               | 14      | 9       | 5       | 19        | 7       | 12      | 29        | 13      | 16      |
| TIMILPAN                    | 5       | 2       | 3       | 3         | 1       | 2       | 3         | 1       | 2       |
| TLALMANALCO                 | 6       | 5       | 1       | 13        | 6       | 7       | 19        | 11      | 8       |
| TLALNEPANTLA DE BAZ         | 283     | 140     | 143     | 326       | 172     | 154     | 377       | 200     | 177     |
| TLATLAYA                    | 12      | 6       | 6       | 14        | 6       | 8       | 21        | 11      | 10      |
| TOLUCA                      | 386     | 188     | 198     | 407       | 214     | 193     | 468       | 259     | 209     |
| TONANITLA                   | 3       | 2       | 1       | -         | -       | -       | 1         | 1       | -       |
| TONATICO                    | 1       | -       | 1       | 3         | 2       | 1       | 4         | 1       | 3       |
| TULTEPEC                    | 11      | 7       | 4       | 13        | 6       | 7       | 13        | 7       | 6       |
| TULTITLÁN                   | 38      | 22      | 16      | 65        | 28      | 37      | 73        | 41      | 32      |
| VALLE DE BRAVO              | 20      | 10      | 10      | 22        | 13      | 9       | 30        | 17      | 13      |
| VALLE DE CHALCO SOLIDARIDAD | 43      | 27      | 16      | 62        | 36      | 26      | 78        | 47      | 31      |
| VILLA DE ALLENDE            | 12      | 8       | 4       | 13        | 3       | 10      | 15        | 8       | 7       |
| VILLA DEL CARBÓN            | 10      | 4       | 6       | 10        | 6       | 4       | 22        | 9       | 13      |
| VILLA GUERRERO              | 15      | 5       | 10      | 16        | 8       | 8       | 20        | 7       | 13      |
| VILLA VICTORIA              | 24      | 16      | 8       | 29        | 20      | 9       | 39        | 26      | 13      |
| XALATLACO                   | 4       | 1       | 3       | 5         | 3       | 2       | 9         | 8       | 1       |
| XONACATLÁN                  | 11      | 7       | 4       | 6         | 3       | 3       | 11        | 5       | 6       |
| ZACAZONAPAN                 | 2       | 2       | -       | -         | -       | -       | 1         | -       | 1       |
| ZACUALPAN                   | 10      | 4       | 6       | 6         | 3       | 3       | 9         | 6       | 3       |
| ZINACANTEPEC                | 24      | 15      | 9       | 33        | 21      | 12      | 44        | 19      | 25      |
| ZUMPAHUACÁN                 | 1       | -       | 1       | 7         | 4       | 3       | 4         | 2       | 2       |
| ZUMPANGO                    | 25      | 16      | 9       | 25        | 13      | 12      | 33        | 19      | 14      |

FUENTE: G.E.M., S.G.G., Dirección General del Registro Civil. Movimiento Registral, 2005.

**DEFUNCIONES REGISTRADAS DE MENORES DE UN AÑO POR SEXO Y MES DE REGISTRO  
SEGÚN MUNICIPIO  
2005**

**CUADRO 2 4  
(1a. parte)**

| MUNICIPIO               | ENERO |         |         | FEBRERO |         |         | MARZO |         |         |
|-------------------------|-------|---------|---------|---------|---------|---------|-------|---------|---------|
|                         | TOTAL | HOMBRES | MUJERES | TOTAL   | HOMBRES | MUJERES | TOTAL | HOMBRES | MUJERES |
| ESTADO DE MÉXICO        | 469   | 272     | 197     | 326     | 179     | 147     | 299   | 173     | 126     |
| ACAMBAY                 | 3     | 2       | 1       | 2       | 1       | 1       | 4     | 3       | 1       |
| ACOLMAN                 | 2     | 2       | -       | 1       | -       | 1       | 2     | 1       | 1       |
| ACULCO                  | 2     | -       | 2       | 1       | -       | 1       | -     | -       | -       |
| ALMOLOYA DE ALQUISIRAS  | 1     | 1       | -       | -       | -       | -       | 1     | -       | 1       |
| ALMOLOYA DE JUÁREZ      | 2     | 2       | -       | 1       | -       | 1       | 4     | 1       | 3       |
| ALMOLOYA DEL RÍO        | -     | -       | -       | -       | -       | -       | 1     | 1       | -       |
| AMANALCO                | 1     | -       | 1       | -       | -       | -       | 2     | 1       | 1       |
| AMATEPEC                | -     | -       | -       | -       | -       | -       | -     | -       | -       |
| AMECAMECA               | 2     | 2       | -       | 3       | 2       | 1       | 1     | -       | 1       |
| APAXCO                  | -     | -       | -       | -       | -       | -       | -     | -       | -       |
| ATENCO                  | 1     | 1       | -       | -       | -       | -       | -     | -       | -       |
| ATIZAPAN                | 1     | 1       | -       | -       | -       | -       | -     | -       | -       |
| ATIZAPAN DE ZARAGOZA    | 14    | 9       | 5       | 11      | 8       | 3       | 5     | 2       | 3       |
| ATLACOMULCO             | 8     | 5       | 3       | 4       | 1       | 3       | 3     | 2       | 1       |
| ATLAUTLA                | 1     | 1       | -       | 1       | -       | 1       | -     | -       | -       |
| AXAPUSCO                | 1     | -       | 1       | -       | -       | -       | 1     | -       | 1       |
| AYAPANGO                | -     | -       | -       | -       | -       | -       | -     | -       | -       |
| CALIMAYA                | 2     | 1       | 1       | 1       | -       | 1       | -     | -       | -       |
| CAPULHÚAC               | 1     | -       | 1       | 1       | 1       | -       | 1     | 1       | -       |
| COACALCO DE BERRIOZABAL | -     | -       | -       | 1       | 1       | -       | 2     | 1       | 1       |
| COATEPEC HARINAS        | 3     | 2       | 1       | 3       | 3       | -       | -     | -       | -       |
| COCOTITLÁN              | 1     | -       | 1       | -       | -       | -       | 1     | -       | 1       |
| COYOTEPEC               | 4     | 2       | 2       | 2       | 2       | -       | -     | -       | -       |
| CUAUTITLÁN              | 9     | 5       | 4       | 7       | 6       | 1       | 3     | 2       | 1       |
| CUAUTITLÁN IZCALLI      | 5     | 2       | 3       | 3       | -       | 3       | 3     | 2       | 1       |
| CHALCO                  | 9     | 6       | 3       | 7       | 5       | 2       | 12    | 9       | 3       |
| CHAPA DE MOTA           | 2     | 1       | 1       | -       | -       | -       | 1     | -       | 1       |
| CHAPULTEPEC             | -     | -       | -       | -       | -       | -       | -     | -       | -       |
| CHIAUTLA                | -     | -       | -       | -       | -       | -       | -     | -       | -       |
| CHICOLOAPAN             | 4     | 2       | 2       | 4       | 2       | 2       | 1     | -       | 1       |
| CHICONCUAC              | -     | -       | -       | -       | -       | -       | 1     | 1       | -       |
| CHIMALHUACÁN            | 24    | 11      | 13      | 9       | 5       | 4       | 11    | 7       | 4       |
| DONATO GUERRA           | 1     | 1       | -       | 1       | 1       | -       | -     | -       | -       |
| ECATEPEC DE MORELOS     | 35    | 20      | 15      | 27      | 15      | 12      | 23    | 13      | 10      |
| ECATZINGO               | 1     | 1       | -       | 1       | -       | 1       | -     | -       | -       |
| EL ORO                  | -     | -       | -       | -       | -       | -       | 2     | -       | 2       |
| HUEHUETOCA              | 2     | 1       | 1       | -       | -       | -       | 1     | 1       | -       |
| HUEYPOXTLA              | 1     | 1       | -       | 1       | -       | 1       | -     | -       | -       |
| HUIXQUILUCAN            | 3     | 2       | 1       | 7       | 6       | 1       | 2     | -       | 2       |
| ISIDRO FABELA           | -     | -       | -       | -       | -       | -       | -     | -       | -       |
| IXTAPALUCA              | 3     | 3       | -       | 6       | 3       | 3       | 3     | 1       | 2       |
| IXTAPAN DE LA SAL       | 2     | 1       | 1       | 1       | 1       | -       | 2     | 2       | -       |
| IXTAPAN DEL ORO         | -     | -       | -       | -       | -       | -       | -     | -       | -       |
| IXTLAHUACA              | 3     | 1       | 2       | 3       | -       | 3       | 4     | 3       | 1       |
| JALTENCO                | 1     | 1       | -       | -       | -       | -       | 1     | -       | 1       |
| JILOTEPEC               | 5     | 3       | 2       | 1       | -       | 1       | -     | -       | -       |
| JILOTZINGO              | 2     | 1       | 1       | -       | -       | -       | 1     | 1       | -       |
| JIQUIPILCO              | 4     | 3       | 1       | -       | -       | -       | 1     | -       | 1       |
| JOCOTITLÁN              | 1     | -       | 1       | 1       | 1       | -       | 1     | 1       | -       |
| JOQUICINGO              | -     | -       | -       | -       | -       | -       | 1     | 1       | -       |
| JUCHITEPEC              | -     | -       | -       | 1       | -       | 1       | 1     | 1       | -       |
| LA PAZ                  | 6     | 3       | 3       | 5       | 1       | 4       | 5     | 2       | 3       |
| LERMA                   | 7     | 4       | 3       | 2       | 2       | -       | 4     | 4       | -       |
| LUVIANOS                | 2     | 1       | 1       | -       | -       | -       | -     | -       | -       |
| MALINALCO               | -     | -       | -       | 1       | 1       | -       | 1     | 1       | -       |
| MELCHOR OCAMPO          | -     | -       | -       | -       | -       | -       | -     | -       | -       |
| METEPEC                 | 5     | 1       | 4       | 1       | -       | 1       | 2     | -       | 2       |
| MEXICALTZINGO           | 2     | 2       | -       | -       | -       | -       | -     | -       | -       |
| MORELOS                 | 1     | -       | 1       | 1       | 1       | -       | 1     | -       | 1       |
| NAUCALPAN DE JUÁREZ     | 21    | 11      | 10      | 14      | 10      | 4       | 17    | 12      | 5       |
| NEXTLALPAN              | 4     | 3       | 1       | 1       | -       | 1       | -     | -       | -       |
| NEZAHUALCÓYOTL          | 26    | 17      | 9       | 14      | 5       | 9       | 7     | 2       | 5       |

(Continúa)



**DEFUNCIONES REGISTRADAS DE MENORES DE UN AÑO POR SEXO Y MES DE REGISTRO  
SEGÚN MUNICIPIO**

**CUADRO 2 4  
(1a. parte)**

**2005**

| MUNICIPIO                   | ENERO |         |         | FEBRERO |         |         | MARZO |         |         |
|-----------------------------|-------|---------|---------|---------|---------|---------|-------|---------|---------|
|                             | TOTAL | HOMBRES | MUJERES | TOTAL   | HOMBRES | MUJERES | TOTAL | HOMBRES | MUJERES |
| NICOLÁS ROMERO              | 15    | 9       | 6       | 3       | 1       | 2       | 6     | 6       | -       |
| NOPALTEPEC                  | 1     | 1       | -       | 1       | 1       | -       | -     | -       | -       |
| OCOYOACAC                   | 2     | 2       | -       | 1       | -       | 1       | 2     | -       | 2       |
| OCUILAN                     | 3     | -       | 3       | -       | -       | -       | -     | -       | -       |
| OTUMBA                      | 1     | -       | 1       | 1       | 1       | -       | 3     | -       | 3       |
| OTZOLOAPAN                  | -     | -       | -       | -       | -       | -       | -     | -       | -       |
| OTZOLOTEPEC                 | 5     | 5       | -       | 1       | 1       | -       | 3     | 3       | -       |
| OZUMBA                      | -     | -       | -       | 1       | 1       | -       | 1     | -       | 1       |
| PAPALOTLA                   | 1     | 1       | -       | -       | -       | -       | -     | -       | -       |
| POLOTITLÁN                  | -     | -       | -       | -       | -       | -       | -     | -       | -       |
| RAYÓN                       | 1     | -       | 1       | -       | -       | -       | -     | -       | -       |
| SAN ANTONIO LA ISLA         | -     | -       | -       | -       | -       | -       | -     | -       | -       |
| SAN FELIPE DEL PROGRESO     | 12    | 6       | 6       | 13      | 8       | 5       | 10    | 5       | 5       |
| SAN JOSÉ DEL RINCÓN         | 2     | 1       | 1       | 5       | 2       | 3       | 7     | 5       | 2       |
| SAN MARTÍN DE LAS PIRÁMIDES | 1     | 1       | -       | -       | -       | -       | -     | -       | -       |
| SAN MATEO ATENCO            | 1     | 1       | -       | 1       | -       | 1       | 4     | 3       | 1       |
| SAN SIMÓN DE GUERRERO       | -     | -       | -       | 2       | 1       | 1       | -     | -       | -       |
| SANTO TOMÁS                 | -     | -       | -       | -       | -       | -       | -     | -       | -       |
| SOYANIQUEL PAN DE JUÁREZ    | -     | -       | -       | -       | -       | -       | -     | -       | -       |
| SULTEPEC                    | 1     | -       | 1       | 1       | 1       | -       | -     | -       | -       |
| TECÁMAC                     | 3     | 2       | 1       | 4       | 2       | 2       | 1     | 1       | -       |
| TEJUPILCO                   | -     | -       | -       | 2       | 1       | 1       | 3     | 1       | 2       |
| TEMAMATLA                   | -     | -       | -       | -       | -       | -       | -     | -       | -       |
| TEMASCALAPA                 | 2     | 1       | 1       | 1       | 1       | -       | 1     | -       | 1       |
| TEMASCALCINGO               | -     | -       | -       | 2       | 2       | -       | -     | -       | -       |
| TEMASCALTEPEC               | 1     | -       | 1       | 1       | -       | 1       | 1     | -       | 1       |
| TEMOAYA                     | 10    | 6       | 4       | 3       | 2       | 1       | 1     | 1       | -       |
| TENANCINGO                  | 4     | 2       | 2       | 6       | 5       | 1       | 6     | 4       | 2       |
| TENANGO DEL AIRE            | 1     | 1       | -       | -       | -       | -       | 1     | -       | 1       |
| TENANGO DEL VALLE           | 3     | 1       | 2       | 2       | 1       | 1       | 2     | 2       | -       |
| TEOLOYUCÁN                  | 4     | 3       | 1       | -       | -       | -       | 2     | 1       | 1       |
| TEOTIHUACÁN                 | -     | -       | -       | -       | -       | -       | -     | -       | -       |
| TEPETLAOXTOC                | -     | -       | -       | -       | -       | -       | -     | -       | -       |
| TEPETLIXPA                  | -     | -       | -       | -       | -       | -       | 1     | 1       | -       |
| TEPOTZOTLÁN                 | -     | -       | -       | 1       | 1       | -       | -     | -       | -       |
| TEQUIXQUIAC                 | -     | -       | -       | 3       | 3       | -       | -     | -       | -       |
| TEXCALITLÁN                 | -     | -       | -       | 1       | -       | 1       | -     | -       | -       |
| TEXCALYACAC                 | -     | -       | -       | -       | -       | -       | -     | -       | -       |
| TEXCOCO                     | 12    | 9       | 3       | 6       | 2       | 4       | 1     | -       | 1       |
| TEZOYUCA                    | 1     | -       | 1       | -       | -       | -       | -     | -       | -       |
| TIANGUISTENCO               | 3     | 1       | 2       | 3       | 2       | 1       | 1     | -       | 1       |
| TIMILPAN                    | 1     | 1       | -       | -       | -       | -       | -     | -       | -       |
| TLALMANALCO                 | 1     | -       | 1       | -       | -       | -       | 1     | 1       | -       |
| TLALNEPANTLA DE BAZ         | 13    | 7       | 6       | 12      | 7       | 5       | 16    | 9       | 7       |
| TLATLAYA                    | 2     | -       | 2       | 1       | -       | 1       | 1     | -       | 1       |
| TOLUCA                      | 67    | 37      | 30      | 72      | 37      | 35      | 53    | 33      | 20      |
| TONANITLA                   | -     | -       | -       | -       | -       | -       | -     | -       | -       |
| TONATICO                    | -     | -       | -       | -       | -       | -       | -     | -       | -       |
| TULTEPEC                    | 3     | 2       | 1       | 2       | 2       | -       | 1     | 1       | -       |
| TULTITLÁN                   | 3     | 3       | -       | 2       | 2       | -       | 2     | 1       | 1       |
| VALLE DE BRAVO              | 6     | 2       | 4       | 4       | 3       | 1       | 1     | 1       | -       |
| VALLE DE CHALCO SOLIDARIDAD | 14    | 8       | 6       | 5       | 2       | 3       | 14    | 9       | 5       |
| VILLA DE ALLENDE            | 4     | 3       | 1       | 2       | 1       | 1       | -     | -       | -       |
| VILLA DEL CARBÓN            | 3     | 3       | -       | -       | -       | -       | 2     | 1       | 1       |
| VILLA GUERRERO              | 2     | 2       | -       | 3       | 1       | 2       | 2     | 1       | 1       |
| VILLA VICTORIA              | 6     | 4       | 2       | 3       | -       | 3       | 5     | 2       | 3       |
| XALATLACO                   | 1     | 1       | -       | 1       | -       | 1       | -     | -       | -       |
| XONACATLÁN                  | 1     | 1       | -       | -       | -       | -       | 2     | -       | 2       |
| ZACAZONAPAN                 | -     | -       | -       | -       | -       | -       | -     | -       | -       |
| ZACUALPAN                   | -     | -       | -       | -       | -       | -       | -     | -       | -       |
| ZINACANTEPEC                | 5     | 3       | 2       | 2       | 1       | 1       | 1     | 1       | -       |
| ZUMPAHUACÁN                 | 1     | 1       | -       | -       | -       | -       | -     | -       | -       |
| ZUMPANGO                    | 5     | 2       | 3       | 1       | -       | 1       | 1     | 1       | -       |

**DEFUNCIONES REGISTRADAS DE MENORES DE UN AÑO POR SEXO Y MES DE REGISTRO  
SEGÚN MUNICIPIO  
2005**

**CUADRO 2 4  
(2a. parte)**

| MUNICIPIO               | ABRIL      |            |           | MAYO       |            |           | JUNIO      |            |            |
|-------------------------|------------|------------|-----------|------------|------------|-----------|------------|------------|------------|
|                         | TOTAL      | HOMBRES    | MUJERES   | TOTAL      | HOMBRES    | MUJERES   | TOTAL      | HOMBRES    | MUJERES    |
| <b>ESTADO DE MÉXICO</b> | <b>216</b> | <b>117</b> | <b>99</b> | <b>237</b> | <b>145</b> | <b>92</b> | <b>246</b> | <b>117</b> | <b>129</b> |
| ACAMBAY                 | 1          | 1          | -         | -          | -          | -         | 3          | 2          | 1          |
| ACOLMAN                 | 2          | 1          | 1         | -          | -          | -         | 2          | 1          | 1          |
| ACULCO                  | -          | -          | -         | -          | -          | -         | -          | -          | -          |
| ALMOLOYA DE ALQUISIRAS  | 1          | -          | 1         | -          | -          | -         | -          | -          | -          |
| ALMOLOYA DE JUÁREZ      | 3          | 2          | 1         | 2          | -          | 2         | -          | -          | -          |
| ALMOLOYA DEL RÍO        | -          | -          | -         | -          | -          | -         | -          | -          | -          |
| AMANALCO                | 1          | 1          | -         | -          | -          | -         | -          | -          | -          |
| AMATEPEC                | -          | -          | -         | -          | -          | -         | -          | -          | -          |
| AMECAMECA               | 1          | -          | 1         | 1          | 1          | -         | -          | -          | -          |
| APAXCO                  | -          | -          | -         | 1          | -          | 1         | -          | -          | -          |
| ATENCO                  | -          | -          | -         | -          | -          | -         | 2          | -          | 2          |
| ATIZAPAN                | -          | -          | -         | -          | -          | -         | -          | -          | -          |
| ATIZAPAN DE ZARAGOZA    | 6          | 5          | 1         | 8          | 4          | 4         | 7          | 4          | 3          |
| ATLACOMULCO             | 10         | 5          | 5         | 1          | 1          | -         | 11         | 7          | 4          |
| ATLAUTLA                | -          | -          | -         | -          | -          | -         | -          | -          | -          |
| AXAPUSCO                | -          | -          | -         | -          | -          | -         | -          | -          | -          |
| AYAPANGO                | -          | -          | -         | -          | -          | -         | -          | -          | -          |
| CALIMAYA                | 1          | -          | 1         | 1          | 1          | -         | -          | -          | -          |
| CAPULHÚAC               | 2          | -          | 2         | -          | -          | -         | -          | -          | -          |
| COACALCO DE BERRIOZABAL | 1          | 1          | -         | 4          | 2          | 2         | 5          | 1          | 4          |
| COATEPEC HARINAS        | 1          | 1          | -         | 1          | -          | 1         | 1          | -          | 1          |
| COCOTITLÁN              | -          | -          | -         | -          | -          | -         | -          | -          | -          |
| COYOTEPEC               | -          | -          | -         | 1          | 1          | -         | 1          | 1          | -          |
| CUAUTITLÁN              | 1          | 1          | -         | 9          | 5          | 4         | 5          | 3          | 2          |
| CUAUTITLÁN IZCALLI      | 2          | 1          | 1         | -          | -          | -         | -          | -          | -          |
| CHALCO                  | 5          | 3          | 2         | 7          | 4          | 3         | 7          | 3          | 4          |
| CHAPA DE MOTA           | -          | -          | -         | -          | -          | -         | -          | -          | -          |
| CHAPULTEPEC             | -          | -          | -         | -          | -          | -         | -          | -          | -          |
| CHIAUTLA                | -          | -          | -         | -          | -          | -         | -          | -          | -          |
| CHICOLOAPAN             | 1          | -          | 1         | 2          | 1          | 1         | 1          | 1          | -          |
| CHICONCUAC              | -          | -          | -         | 1          | 1          | -         | -          | -          | -          |
| CHIMALHUACÁN            | 12         | 8          | 4         | 6          | 4          | 2         | 6          | 5          | 1          |
| DONATO GUERRA           | 2          | -          | 2         | -          | -          | -         | 1          | 1          | -          |
| ECATEPEC DE MORELOS     | 15         | 8          | 7         | 16         | 11         | 5         | 25         | 13         | 12         |
| ECATZINGO               | 1          | -          | 1         | -          | -          | -         | 2          | 1          | 1          |
| EL ORO                  | -          | -          | -         | -          | -          | -         | -          | -          | -          |
| HUEHUETOCA              | -          | -          | -         | -          | -          | -         | 1          | -          | 1          |
| HUEYPOXTLA              | -          | -          | -         | -          | -          | -         | -          | -          | -          |
| HUIXQUILUCAN            | 3          | 1          | 2         | 2          | 2          | -         | 2          | -          | 2          |
| ISIDRO FABELA           | -          | -          | -         | -          | -          | -         | -          | -          | -          |
| IXTAPALUCA              | 2          | -          | 2         | 4          | 4          | -         | 2          | 1          | 1          |
| IXTAPAN DE LA SAL       | 2          | 1          | 1         | -          | -          | -         | 1          | 1          | -          |
| IXTAPAN DEL ORO         | -          | -          | -         | -          | -          | -         | -          | -          | -          |
| IXTLAHUACA              | 1          | -          | 1         | 5          | 2          | 3         | 4          | 2          | 2          |
| JALTENCO                | -          | -          | -         | -          | -          | -         | -          | -          | -          |
| JILOTEPEC               | -          | -          | -         | -          | -          | -         | 3          | -          | 3          |
| JILOTZINGO              | -          | -          | -         | -          | -          | -         | 1          | 1          | -          |
| JIQUIPILCO              | -          | -          | -         | 1          | 1          | -         | 2          | 2          | -          |
| JOCOTITLÁN              | 1          | -          | 1         | -          | -          | -         | -          | -          | -          |
| JOQUICINGO              | -          | -          | -         | -          | -          | -         | -          | -          | -          |
| JUCHITEPEC              | -          | -          | -         | -          | -          | -         | -          | -          | -          |
| LA PAZ                  | 3          | 2          | 1         | 4          | 3          | 1         | 3          | 2          | 1          |
| LERMA                   | -          | -          | -         | 1          | 1          | -         | 1          | -          | 1          |
| LUVIANOS                | -          | -          | -         | 1          | 1          | -         | 1          | -          | 1          |
| MALINALCO               | -          | -          | -         | -          | -          | -         | 1          | 1          | -          |
| MELCHOR OCAMPO          | -          | -          | -         | -          | -          | -         | 1          | 1          | -          |
| METEPEC                 | 1          | -          | 1         | -          | -          | -         | 1          | -          | 1          |
| MEXICALTZINGO           | -          | -          | -         | -          | -          | -         | -          | -          | -          |
| MORELOS                 | 2          | 1          | 1         | -          | -          | -         | 1          | 1          | -          |
| NAUCALPAN DE JUÁREZ     | 16         | 10         | 6         | 14         | 9          | 5         | 5          | 3          | 2          |
| NEXTLALPAN              | 1          | 1          | -         | -          | -          | -         | -          | -          | -          |
| NEZAHUALCÓYOTL          | 9          | 4          | 5         | 9          | 4          | 5         | 13         | 4          | 9          |

(Continúa)

**DEFUNCIONES REGISTRADAS DE MENORES DE UN AÑO POR SEXO Y MES DE REGISTRO  
SEGÚN MUNICIPIO  
2005**

**CUADRO 2 4  
(2a. parte)**

| MUNICIPIO                   | ABRIL |         |         | MAYO  |         |         | JUNIO |         |         |
|-----------------------------|-------|---------|---------|-------|---------|---------|-------|---------|---------|
|                             | TOTAL | HOMBRES | MUJERES | TOTAL | HOMBRES | MUJERES | TOTAL | HOMBRES | MUJERES |
| NICOLÁS ROMERO              | 2     | 1       | 1       | 3     | 2       | 1       | 1     | -       | 1       |
| NOPALTEPEC                  | -     | -       | -       | -     | -       | -       | -     | -       | -       |
| OCOYOACAC                   | -     | -       | -       | 1     | 1       | -       | -     | -       | -       |
| OCUILAN                     | 1     | 1       | -       | -     | -       | -       | -     | -       | -       |
| OTUMBA                      | -     | -       | -       | -     | -       | -       | -     | -       | -       |
| OTZOLOAPAN                  | -     | -       | -       | -     | -       | -       | -     | -       | -       |
| OTZOLOTEPEC                 | -     | -       | -       | -     | -       | -       | 1     | -       | 1       |
| OZUMBA                      | -     | -       | -       | -     | -       | -       | -     | -       | -       |
| PAPALOTLA                   | -     | -       | -       | -     | -       | -       | 1     | 1       | -       |
| POLOTITLÁN                  | -     | -       | -       | -     | -       | -       | -     | -       | -       |
| RAYÓN                       | -     | -       | -       | -     | -       | -       | -     | -       | -       |
| SAN ANTONIO LA ISLA         | -     | -       | -       | -     | -       | -       | -     | -       | -       |
| SAN FELIPE DEL PROGRESO     | 7     | 4       | 3       | 10    | 6       | 4       | 11    | 4       | 7       |
| SAN JOSÉ DEL RINCÓN         | 1     | -       | 1       | 7     | 5       | 2       | 6     | 2       | 4       |
| SAN MARTÍN DE LAS PIRÁMIDES | -     | -       | -       | -     | -       | -       | -     | -       | -       |
| SAN MATEO ATENCO            | 1     | 1       | -       | 1     | -       | 1       | -     | -       | -       |
| SAN SIMÓN DE GUERRERO       | -     | -       | -       | -     | -       | -       | -     | -       | -       |
| SANTO TOMÁS                 | -     | -       | -       | -     | -       | -       | -     | -       | -       |
| SOYANIQUILPAN DE JUÁREZ     | -     | -       | -       | -     | -       | -       | -     | -       | -       |
| SULTEPEC                    | 2     | 1       | 1       | 2     | -       | 2       | -     | -       | -       |
| TECÁMAC                     | -     | -       | -       | -     | -       | -       | 1     | -       | 1       |
| TEJUPILCO                   | -     | -       | -       | 1     | -       | 1       | -     | -       | -       |
| TEMAMATLA                   | -     | -       | -       | -     | -       | -       | -     | -       | -       |
| TEMASCALAPA                 | -     | -       | -       | 1     | -       | 1       | -     | -       | -       |
| TEMASCALCINGO               | -     | -       | -       | 1     | 1       | -       | 1     | 1       | -       |
| TEMASCALTEPEC               | 1     | -       | 1       | 1     | 1       | -       | -     | -       | -       |
| TEMOAYA                     | 3     | 3       | -       | 1     | 1       | -       | 1     | 1       | -       |
| TENANCINGO                  | 4     | 2       | 2       | 4     | 2       | 2       | 3     | 3       | -       |
| TENANGO DEL AIRE            | -     | -       | -       | -     | -       | -       | 1     | 1       | -       |
| TENANGO DEL VALLE           | 1     | 1       | -       | -     | -       | -       | -     | -       | -       |
| TEOLOYUCÁN                  | 2     | 1       | 1       | -     | -       | -       | -     | -       | -       |
| TEOTIHUACÁN                 | 2     | -       | 2       | -     | -       | -       | -     | -       | -       |
| TEPETLAOXTOC                | -     | -       | -       | -     | -       | -       | 1     | 1       | -       |
| TEPETLIXPA                  | -     | -       | -       | 1     | 1       | -       | -     | -       | -       |
| TEPOTZOTLÁN                 | -     | -       | -       | -     | -       | -       | -     | -       | -       |
| TEQUIXQUIAC                 | 1     | 1       | -       | 1     | -       | 1       | 1     | 1       | -       |
| TEXCALTITLÁN                | -     | -       | -       | 1     | 1       | -       | -     | -       | -       |
| TEXCALYACAC                 | -     | -       | -       | -     | -       | -       | -     | -       | -       |
| TEXCOCO                     | -     | -       | -       | 3     | 2       | 1       | 7     | 4       | 3       |
| TEZOYUCA                    | -     | -       | -       | -     | -       | -       | -     | -       | -       |
| TIANGUISTENCO               | -     | -       | -       | 4     | 3       | 1       | 1     | -       | 1       |
| TIMILPAN                    | -     | -       | -       | -     | -       | -       | -     | -       | -       |
| TLALMANALCO                 | -     | -       | -       | -     | -       | -       | -     | -       | -       |
| TLALNEPANTLA DE BAZ         | 14    | 10      | 4       | 14    | 7       | 7       | 10    | 5       | 5       |
| TLATLAYA                    | 1     | -       | 1       | 1     | -       | 1       | -     | -       | -       |
| TOLUCA                      | 43    | 22      | 21      | 57    | 39      | 18      | 58    | 24      | 34      |
| TONANITLA                   | -     | -       | -       | -     | -       | -       | -     | -       | -       |
| TONATICO                    | -     | -       | -       | -     | -       | -       | -     | -       | -       |
| TULTEPEC                    | -     | -       | -       | 1     | -       | 1       | -     | -       | -       |
| TULTITLÁN                   | -     | -       | -       | 2     | 1       | 1       | 1     | -       | 1       |
| VALLE DE BRAVO              | 4     | 3       | 1       | 3     | 2       | 1       | 1     | -       | 1       |
| VALLE DE CHALCO SOLIDARIDAD | 7     | 3       | 4       | 4     | 2       | 2       | 10    | 6       | 4       |
| VILLA DE ALLENDE            | 2     | 1       | 1       | -     | -       | -       | 1     | -       | 1       |
| VILLA DEL CARBÓN            | 1     | 1       | -       | 1     | 1       | -       | -     | -       | -       |
| VILLA GUERRERO              | -     | -       | -       | 1     | -       | 1       | -     | -       | -       |
| VILLA VICTORIA              | 2     | 1       | 1       | 6     | 3       | 3       | 3     | 1       | 2       |
| XALATLACO                   | -     | -       | -       | -     | -       | -       | -     | -       | -       |
| XONACATLÁN                  | -     | -       | -       | -     | -       | -       | 1     | -       | 1       |
| ZACAZONAPAN                 | -     | -       | -       | -     | -       | -       | -     | -       | -       |
| ZACUALPAN                   | 1     | 1       | -       | -     | -       | -       | -     | -       | -       |
| ZINACANTEPEC                | 3     | 1       | 2       | 2     | 1       | 1       | 1     | -       | 1       |
| ZUMPAHUACÁN                 | -     | -       | -       | -     | -       | -       | 1     | -       | 1       |
| ZUMPANGO                    | -     | -       | -       | -     | -       | -       | -     | -       | -       |

**DEFUNCIONES REGISTRADAS DE MENORES DE UN AÑO POR SEXO Y MES DE REGISTRO  
SEGÚN MUNICIPIO  
2005**

**CUADRO 2 4  
(3a. parte)**

| MUNICIPIO               | JULIO      |            |            | AGOSTO     |            |            | SEPTIEMBRE |            |           |
|-------------------------|------------|------------|------------|------------|------------|------------|------------|------------|-----------|
|                         | TOTAL      | HOMBRES    | MUJERES    | TOTAL      | HOMBRES    | MUJERES    | TOTAL      | HOMBRES    | MUJERES   |
| <b>ESTADO DE MÉXICO</b> | <b>243</b> | <b>132</b> | <b>111</b> | <b>283</b> | <b>169</b> | <b>114</b> | <b>236</b> | <b>142</b> | <b>94</b> |
| ACAMBAY                 | 3          | 2          | 1          | 1          | -          | 1          | 3          | 2          | 1         |
| ACOLMAN                 | 2          | 1          | 1          | 1          | 1          | -          | 2          | 2          | -         |
| ACULCO                  | -          | -          | -          | -          | -          | -          | 1          | -          | 1         |
| ALMOLOYA DE ALQUISIRAS  | -          | -          | -          | -          | -          | -          | 1          | 1          | -         |
| ALMOLOYA DE JUÁREZ      | 2          | 1          | 1          | 2          | 1          | 1          | 2          | 1          | 1         |
| ALMOLOYA DEL RÍO        | -          | -          | -          | -          | -          | -          | -          | -          | -         |
| AMANALCO                | 2          | 2          | -          | -          | -          | -          | -          | -          | -         |
| AMATEPEC                | -          | -          | -          | -          | -          | -          | -          | -          | -         |
| AMECAMECA               | 2          | -          | 2          | 2          | 2          | -          | 1          | -          | 1         |
| APAXCO                  | -          | -          | -          | -          | -          | -          | -          | -          | -         |
| ATENCO                  | -          | -          | -          | -          | -          | -          | -          | -          | -         |
| ATIZAPAN                | -          | -          | -          | -          | -          | -          | -          | -          | -         |
| ATIZAPAN DE ZARAGOZA    | 14         | 9          | 5          | 10         | 6          | 4          | 5          | 3          | 2         |
| ATLACOMULCO             | 4          | 2          | 2          | 6          | 4          | 2          | 7          | 6          | 1         |
| ATLAUTLA                | -          | -          | -          | 1          | 1          | -          | -          | -          | -         |
| AXAPUSCO                | -          | -          | -          | -          | -          | -          | -          | -          | -         |
| AYAPANGO                | -          | -          | -          | -          | -          | -          | -          | -          | -         |
| CALIMAYA                | 1          | 1          | -          | -          | -          | -          | -          | -          | -         |
| CAPULHÚAC               | 1          | 1          | -          | 1          | 1          | -          | -          | -          | -         |
| COACALCO DE BERRIOZABAL | 4          | 3          | 1          | 2          | 1          | 1          | 4          | 3          | 1         |
| COATEPEC HARINAS        | 2          | -          | 2          | 1          | -          | 1          | 2          | 2          | -         |
| COCOTITLÁN              | 1          | -          | 1          | -          | -          | -          | -          | -          | -         |
| COYOTEPEC               | 2          | 1          | 1          | 2          | 2          | -          | 1          | -          | 1         |
| CUAUTITLÁN              | 7          | 5          | 2          | 5          | 5          | -          | 1          | -          | 1         |
| CUAUTITLÁN IZCALLI      | 3          | 1          | 2          | 5          | 4          | 1          | -          | -          | -         |
| CHALCO                  | 5          | 3          | 2          | 6          | 3          | 3          | 3          | 2          | 1         |
| CHAPA DE MOTA           | -          | -          | -          | -          | -          | -          | -          | -          | -         |
| CHAPULTEPEC             | -          | -          | -          | -          | -          | -          | -          | -          | -         |
| CHIAUTLA                | -          | -          | -          | 1          | -          | 1          | 1          | 1          | -         |
| CHICOLOAPAN             | 1          | 1          | -          | -          | -          | -          | 3          | 1          | 2         |
| CHICONCUAC              | -          | -          | -          | 2          | 1          | 1          | 1          | -          | 1         |
| CHIMALHUACÁN            | 7          | 6          | 1          | 11         | 6          | 5          | 9          | 3          | 6         |
| DONATO GUERRA           | 1          | 1          | -          | 1          | 1          | -          | 1          | -          | 1         |
| ECATEPEC DE MORELOS     | 22         | 12         | 10         | 15         | 11         | 4          | 20         | 10         | 10        |
| ECATZINGO               | -          | -          | -          | 1          | -          | 1          | -          | -          | -         |
| EL ORO                  | 1          | -          | 1          | -          | -          | -          | 1          | 1          | -         |
| HUEHUETOCA              | 1          | -          | 1          | -          | -          | -          | -          | -          | -         |
| HUEYPOXTLA              | 1          | -          | 1          | 1          | 1          | -          | 1          | 1          | -         |
| HUIXQUILUCAN            | 2          | 1          | 1          | 3          | 2          | 1          | 1          | 1          | -         |
| ISIDRO FABELA           | -          | -          | -          | -          | -          | -          | -          | -          | -         |
| IXTAPALUCA              | 3          | 1          | 2          | 1          | 1          | -          | 2          | 1          | 1         |
| IXTAPAN DE LA SAL       | 1          | -          | 1          | 1          | -          | 1          | 3          | 3          | -         |
| IXTAPAN DEL ORO         | -          | -          | -          | -          | -          | -          | -          | -          | -         |
| IXTLAHUACA              | 1          | 1          | -          | 2          | 1          | 1          | -          | -          | -         |
| JALTENCO                | 1          | -          | 1          | -          | -          | -          | 2          | 2          | -         |
| JILOTEPEC               | -          | -          | -          | 2          | 2          | -          | 1          | 1          | -         |
| JILOTZINGO              | -          | -          | -          | 1          | 1          | -          | -          | -          | -         |
| JIQUIPILCO              | 1          | 1          | -          | 2          | -          | 2          | -          | -          | -         |
| JOCOTITLÁN              | -          | -          | -          | -          | -          | -          | 1          | -          | 1         |
| JOQUICINGO              | -          | -          | -          | 2          | 1          | 1          | -          | -          | -         |
| JUCHITEPEC              | -          | -          | -          | -          | -          | -          | -          | -          | -         |
| LA PAZ                  | 2          | 1          | 1          | 3          | 2          | 1          | 2          | 2          | -         |
| LERMA                   | 1          | 1          | -          | 2          | 2          | -          | -          | -          | -         |
| LUVIANOS                | -          | -          | -          | -          | -          | -          | -          | -          | -         |
| MALINALCO               | 1          | -          | 1          | -          | -          | -          | -          | -          | -         |
| MELCHOR OCAMPO          | -          | -          | -          | 1          | 1          | -          | -          | -          | -         |
| METEPEC                 | 3          | 2          | 1          | 4          | 2          | 2          | 2          | 2          | -         |
| MEXICALTZINGO           | -          | -          | -          | -          | -          | -          | -          | -          | -         |
| MORELOS                 | 1          | 1          | -          | 2          | 1          | 1          | 1          | 1          | -         |
| NAUCALPAN DE JUÁREZ     | 14         | 7          | 7          | 9          | 4          | 5          | 15         | 12         | 3         |
| NEXTLALPAN              | -          | -          | -          | -          | -          | -          | -          | -          | -         |
| NEZAHUALCÓYOTL          | 7          | 4          | 3          | 15         | 8          | 7          | 12         | 6          | 6         |

(Continúa)

**DEFUNCIONES REGISTRADAS DE MENORES DE UN AÑO POR SEXO Y MES DE REGISTRO  
SEGÚN MUNICIPIO  
2005**

**CUADRO 2 4  
(3a. parte)**

| MUNICIPIO                   | JULIO |         |         | AGOSTO |         |         | SEPTIEMBRE |         |         |
|-----------------------------|-------|---------|---------|--------|---------|---------|------------|---------|---------|
|                             | TOTAL | HOMBRES | MUJERES | TOTAL  | HOMBRES | MUJERES | TOTAL      | HOMBRES | MUJERES |
| NICOLÁS ROMERO              | 1     | -       | 1       | 5      | 1       | 4       | 3          | 3       | -       |
| NOPALTEPEC                  | -     | -       | -       | -      | -       | -       | -          | -       | -       |
| OCOYOACAC                   | -     | -       | -       | -      | -       | -       | 1          | -       | 1       |
| OCUILAN                     | 1     | -       | 1       | 1      | 1       | -       | 2          | 2       | -       |
| OTUMBA                      | -     | -       | -       | -      | -       | -       | -          | -       | -       |
| OTZOLOAPAN                  | -     | -       | -       | -      | -       | -       | -          | -       | -       |
| OTZOLOTEPEC                 | 2     | 1       | 1       | 1      | -       | 1       | 2          | -       | 2       |
| OZUMBA                      | -     | -       | -       | -      | -       | -       | -          | -       | -       |
| PAPALOTLA                   | 1     | -       | 1       | -      | -       | -       | -          | -       | -       |
| POLOTITLÁN                  | -     | -       | -       | -      | -       | -       | 1          | 1       | -       |
| RAYÓN                       | -     | -       | -       | -      | -       | -       | -          | -       | -       |
| SAN ANTONIO LA ISLA         | -     | -       | -       | -      | -       | -       | -          | -       | -       |
| SAN FELIPE DEL PROGRESO     | 5     | 3       | 2       | 7      | 5       | 2       | 8          | 6       | 2       |
| SAN JOSÉ DEL RINCÓN         | -     | -       | -       | 2      | 2       | -       | 4          | 1       | 3       |
| SAN MARTÍN DE LAS PIRÁMIDES | -     | -       | -       | -      | -       | -       | -          | -       | -       |
| SAN MATEO ATENCO            | -     | -       | -       | -      | -       | -       | 2          | 2       | -       |
| SAN SIMÓN DE GUERRERO       | -     | -       | -       | -      | -       | -       | -          | -       | -       |
| SANTO TOMÁS                 | 1     | 1       | -       | -      | -       | -       | -          | -       | -       |
| SOYANIQUILPAN DE JUÁREZ     | -     | -       | -       | -      | -       | -       | -          | -       | -       |
| SULTEPEC                    | 1     | 1       | -       | -      | -       | -       | 1          | 1       | -       |
| TECÁMAC                     | 2     | 1       | 1       | 2      | 2       | -       | 3          | 2       | 1       |
| TEJUPILCO                   | -     | -       | -       | -      | -       | -       | 3          | 2       | 1       |
| TEMAMATLA                   | -     | -       | -       | 1      | -       | 1       | -          | -       | -       |
| TEMASCALAPA                 | -     | -       | -       | -      | -       | -       | -          | -       | -       |
| TEMASCALCINGO               | 1     | 1       | -       | 2      | 1       | 1       | 1          | -       | 1       |
| TEMASCALTEPEC               | -     | -       | -       | -      | -       | -       | -          | -       | -       |
| TEMOAYA                     | 2     | 2       | -       | 4      | 3       | 1       | -          | -       | -       |
| TENANCINGO                  | 6     | 4       | 2       | 5      | 3       | 2       | 3          | 3       | -       |
| TENANGO DEL AIRE            | -     | -       | -       | -      | -       | -       | -          | -       | -       |
| TENANGO DEL VALLE           | 1     | -       | 1       | 1      | 1       | -       | 2          | 1       | 1       |
| TEOLOYUCÁN                  | 1     | 1       | -       | 1      | -       | 1       | 2          | 1       | 1       |
| TEOTIHUACÁN                 | -     | -       | -       | 1      | -       | 1       | -          | -       | -       |
| TEPETLAOXTOC                | -     | -       | -       | -      | -       | -       | -          | -       | -       |
| TEPETLIXPA                  | 1     | -       | 1       | -      | -       | -       | -          | -       | -       |
| TEPOTZOTLÁN                 | 1     | 1       | -       | 2      | 1       | 1       | -          | -       | -       |
| TEQUIXQUIAC                 | 1     | -       | 1       | 1      | 1       | -       | 1          | -       | 1       |
| TEXCALTITLÁN                | -     | -       | -       | -      | -       | -       | -          | -       | -       |
| TEXCALYACAC                 | -     | -       | -       | -      | -       | -       | -          | -       | -       |
| TEXCOCO                     | 3     | 2       | 1       | 5      | 1       | 4       | -          | -       | -       |
| TEZOYUCA                    | -     | -       | -       | -      | -       | -       | 1          | -       | 1       |
| TIANGUISTENCO               | 2     | 1       | 1       | 1      | -       | 1       | 2          | 1       | 1       |
| TIMILPAN                    | -     | -       | -       | 1      | 1       | -       | -          | -       | -       |
| TLALMANALCO                 | -     | -       | -       | -      | -       | -       | -          | -       | -       |
| TLALNEPANTLA DE BAZ         | 13    | 3       | 10      | 22     | 14      | 8       | 16         | 8       | 8       |
| TLATLAYA                    | -     | -       | -       | -      | -       | -       | -          | -       | -       |
| TOLUCA                      | 54    | 28      | 26      | 68     | 40      | 28      | 48         | 30      | 18      |
| TONANITLA                   | -     | -       | -       | -      | -       | -       | -          | -       | -       |
| TONATICO                    | -     | -       | -       | -      | -       | -       | -          | -       | -       |
| TULTEPEC                    | -     | -       | -       | -      | -       | -       | 2          | -       | 2       |
| TULTITLÁN                   | -     | -       | -       | 1      | -       | 1       | 2          | 1       | 1       |
| VALLE DE BRAVO              | 1     | -       | 1       | 5      | 3       | 2       | 2          | 1       | 1       |
| VALLE DE CHALCO SOLIDARIDAD | 3     | 2       | 1       | 5      | 3       | 2       | 4          | 3       | 1       |
| VILLA DE ALLENDE            | 1     | -       | 1       | 1      | 1       | -       | -          | -       | -       |
| VILLA DEL CARBÓN            | 1     | 1       | -       | 2      | 2       | -       | -          | -       | -       |
| VILLA GUERRERO              | 2     | 1       | 1       | 1      | -       | 1       | -          | -       | -       |
| VILLA VICTORIA              | 3     | 1       | 2       | 3      | 1       | 2       | 2          | -       | 2       |
| XALATLACO                   | 2     | 2       | -       | 1      | -       | 1       | -          | -       | -       |
| XONACATLÁN                  | 1     | 1       | -       | -      | -       | -       | 1          | -       | 1       |
| ZACAZONAPAN                 | -     | -       | -       | -      | -       | -       | -          | -       | -       |
| ZACUALPAN                   | -     | -       | -       | -      | -       | -       | 2          | 2       | -       |
| ZINACANTEPEC                | 2     | 2       | -       | 3      | 2       | 1       | 3          | 1       | 2       |
| ZUMPAHUACÁN                 | -     | -       | -       | 1      | 1       | -       | -          | -       | -       |
| ZUMPANGO                    | -     | -       | -       | -      | -       | -       | -          | -       | -       |

**DEFUNCIONES REGISTRADAS DE MENORES DE UN AÑO POR SEXO Y MES DE REGISTRO  
SEGÚN MUNICIPIO  
2005**

**CUADRO 2 4  
(4a. parte y última)**

| MUNICIPIO               | OCTUBRE    |            |            | NOVIEMBRE  |            |            | DICIEMBRE  |            |            |
|-------------------------|------------|------------|------------|------------|------------|------------|------------|------------|------------|
|                         | TOTAL      | HOMBRES    | MUJERES    | TOTAL      | HOMBRES    | MUJERES    | TOTAL      | HOMBRES    | MUJERES    |
| <b>ESTADO DE MÉXICO</b> | <b>295</b> | <b>157</b> | <b>138</b> | <b>398</b> | <b>236</b> | <b>162</b> | <b>529</b> | <b>307</b> | <b>222</b> |
| ACAMBAY                 | 2          | -          | 2          | 4          | 2          | 2          | 2          | 1          | 1          |
| ACOLMAN                 | 1          | 1          | -          | 2          | -          | 2          | 5          | 4          | 1          |
| ACULCO                  | 1          | -          | 1          | -          | -          | -          | 1          | -          | 1          |
| ALMOLOYA DE ALQUISIRAS  | -          | -          | -          | -          | -          | -          | -          | -          | -          |
| ALMOLOYA DE JUÁREZ      | 3          | 1          | 2          | 5          | 4          | 1          | 3          | 2          | 1          |
| ALMOLOYA DEL RÍO        | -          | -          | -          | -          | -          | -          | -          | -          | -          |
| AMANALCO                | 1          | -          | 1          | 1          | 1          | -          | 2          | 1          | 1          |
| AMATEPEC                | -          | -          | -          | 1          | 1          | -          | -          | -          | -          |
| AMECAMECA               | -          | -          | -          | 7          | 3          | 4          | 5          | 2          | 3          |
| APAXCO                  | 1          | 1          | -          | 2          | 1          | 1          | -          | -          | -          |
| ATENCO                  | -          | -          | -          | -          | -          | -          | -          | -          | -          |
| ATIZAPAN                | -          | -          | -          | 1          | 1          | -          | 2          | 1          | 1          |
| ATIZAPAN DE ZARAGOZA    | 7          | 4          | 3          | 12         | 6          | 6          | 14         | 7          | 7          |
| ATLACOMULCO             | 2          | 1          | 1          | 9          | 6          | 3          | 15         | 8          | 7          |
| ATLAUTLA                | 2          | 1          | 1          | 1          | 1          | -          | 1          | -          | 1          |
| AXAPUSCO                | -          | -          | -          | 2          | 2          | -          | -          | -          | -          |
| AYAPANGO                | 1          | -          | 1          | -          | -          | -          | -          | -          | -          |
| CALIMAYA                | 1          | 1          | -          | 2          | 1          | 1          | -          | -          | -          |
| CAPULHÚAC               | 1          | -          | 1          | 1          | 1          | -          | -          | -          | -          |
| COACALCO DE BERRIOZABAL | 3          | 2          | 1          | 2          | 1          | 1          | 4          | 2          | 2          |
| COATEPEC HARINAS        | -          | -          | -          | 1          | -          | 1          | 1          | 1          | -          |
| COCOTITLÁN              | -          | -          | -          | -          | -          | -          | -          | -          | -          |
| COYOTEPEC               | 2          | 2          | -          | 2          | 1          | 1          | -          | -          | -          |
| CUAUTITLÁN              | 8          | 7          | 1          | 10         | 3          | 7          | 9          | 6          | 3          |
| CUAUTITLÁN IZCALLI      | 2          | 1          | 1          | 3          | 1          | 2          | 6          | 2          | 4          |
| CHALCO                  | 2          | 1          | 1          | 5          | 3          | 2          | 10         | 6          | 4          |
| CHAPA DE MOTA           | -          | -          | -          | -          | -          | -          | 1          | -          | 1          |
| CHAPULTEPEC             | -          | -          | -          | -          | -          | -          | -          | -          | -          |
| CHIAUTLA                | 1          | -          | 1          | 1          | 1          | -          | -          | -          | -          |
| CHICOLOAPAN             | -          | -          | -          | 2          | -          | 2          | 3          | 2          | 1          |
| CHICONCUAC              | 1          | 1          | -          | -          | -          | -          | -          | -          | -          |
| CHIMALHUACÁN            | 14         | 11         | 3          | 25         | 15         | 10         | 15         | 9          | 6          |
| DONATO GUERRA           | -          | -          | -          | -          | -          | -          | 2          | 1          | 1          |
| ECATEPEC DE MORELOS     | 16         | 12         | 4          | 35         | 23         | 12         | 33         | 21         | 12         |
| ECATZINGO               | -          | -          | -          | -          | -          | -          | -          | -          | -          |
| EL ORO                  | -          | -          | -          | -          | -          | -          | -          | -          | -          |
| HUEHUETOCA              | -          | -          | -          | -          | -          | -          | 1          | 1          | -          |
| HUEYPOXTLA              | -          | -          | -          | 1          | 1          | -          | 2          | 2          | -          |
| HUIXQUILUCAN            | 3          | 2          | 1          | 5          | 4          | 1          | 7          | 5          | 2          |
| ISIDRO FABELA           | -          | -          | -          | 1          | -          | 1          | 1          | -          | 1          |
| IXTAPALUCA              | 5          | 1          | 4          | 6          | 4          | 2          | 13         | 6          | 7          |
| IXTAPAN DE LA SAL       | 2          | 2          | -          | 1          | -          | 1          | 3          | 3          | -          |
| IXTAPAN DEL ORO         | 1          | 1          | -          | -          | -          | -          | 1          | 1          | -          |
| IXTLAHUACA              | 5          | 3          | 2          | -          | -          | -          | 7          | 4          | 3          |
| JALTENCO                | -          | -          | -          | -          | -          | -          | 1          | 1          | -          |
| JILOTEPEC               | 2          | 1          | 1          | 4          | 3          | 1          | 1          | -          | 1          |
| JILOTZINGO              | -          | -          | -          | -          | -          | -          | 2          | 1          | 1          |
| JÍQUIPILCO              | 2          | 1          | 1          | -          | -          | -          | 5          | 2          | 3          |
| JOCOTITLÁN              | -          | -          | -          | 3          | 3          | -          | 3          | 2          | 1          |
| JOQUICINGO              | 1          | -          | 1          | -          | -          | -          | 1          | 1          | -          |
| JUCHITEPEC              | -          | -          | -          | -          | -          | -          | 2          | 2          | -          |
| LA PAZ                  | 1          | -          | 1          | 8          | 4          | 4          | 5          | 5          | -          |
| LERMA                   | 4          | 2          | 2          | 2          | 1          | 1          | 2          | 1          | 1          |
| LUVIANOS                | -          | -          | -          | -          | -          | -          | -          | -          | -          |
| MALINALCO               | 1          | 1          | -          | 1          | -          | 1          | 1          | 1          | -          |
| MELCHOR OCAMPO          | -          | -          | -          | -          | -          | -          | 2          | 1          | 1          |
| METEPEC                 | 2          | -          | 2          | 7          | 4          | 3          | 5          | 3          | 2          |
| MEXICALTZINGO           | -          | -          | -          | 1          | -          | 1          | -          | -          | -          |
| MORELOS                 | -          | -          | -          | 1          | 1          | -          | 2          | 2          | -          |
| NAUCALPAN DE JUÁREZ     | 15         | 10         | 5          | 23         | 13         | 10         | 25         | 17         | 8          |
| NEXTLALPAN              | 1          | -          | 1          | 1          | 1          | -          | 3          | 2          | 1          |
| NEZAHUALCÓYOTL          | 16         | 10         | 6          | 18         | 12         | 6          | 21         | 14         | 7          |

(Continúa)

**DEFUNCIONES REGISTRADAS DE MENORES DE UN AÑO POR SEXO Y MES DE REGISTRO  
SEGÚN MUNICIPIO**

**CUADRO 2 4  
(4a. parte y última)**

**2005**

| MUNICIPIO                   | OCTUBRE |         |         | NOVIEMBRE |         |         | DICIEMBRE |         |         |
|-----------------------------|---------|---------|---------|-----------|---------|---------|-----------|---------|---------|
|                             | TOTAL   | HOMBRES | MUJERES | TOTAL     | HOMBRES | MUJERES | TOTAL     | HOMBRES | MUJERES |
| NICOLÁS ROMERO              | 1       | 1       | -       | 7         | 5       | 2       | 13        | 7       | 6       |
| NOPALTEPEC                  | -       | -       | -       | -         | -       | -       | 1         | -       | 1       |
| OCOYOACAC                   | 1       | 1       | -       | 1         | 1       | -       | 2         | 1       | 1       |
| OCUILAN                     | -       | -       | -       | 1         | 1       | -       | 3         | 1       | 2       |
| OTUMBA                      | -       | -       | -       | -         | -       | -       | 2         | 2       | -       |
| OTZOLOAPAN                  | -       | -       | -       | -         | -       | -       | -         | -       | -       |
| OTZOLOTEPEC                 | 1       | 1       | -       | 4         | 2       | 2       | 6         | 3       | 3       |
| OZUMBA                      | 1       | -       | 1       | -         | -       | -       | -         | -       | -       |
| PAPALOTLA                   | -       | -       | -       | -         | -       | -       | -         | -       | -       |
| POLOTILÁN                   | -       | -       | -       | -         | -       | -       | -         | -       | -       |
| RAYÓN                       | -       | -       | -       | -         | -       | -       | -         | -       | -       |
| SAN ANTONIO LA ISLA         | -       | -       | -       | -         | -       | -       | -         | -       | -       |
| SAN FELIPE DEL PROGRESO     | 8       | 3       | 5       | 5         | 4       | 1       | 12        | 8       | 4       |
| SAN JOSÉ DEL RINCÓN         | 4       | 1       | 3       | 3         | 1       | 2       | 8         | 5       | 3       |
| SAN MARTÍN DE LAS PIRÁMIDES | -       | -       | -       | -         | -       | -       | 1         | 1       | -       |
| SAN MATEO ATENCO            | 1       | -       | 1       | 1         | -       | 1       | 2         | -       | 2       |
| SAN SIMÓN DE GUERRERO       | -       | -       | -       | -         | -       | -       | -         | -       | -       |
| SANTO TOMÁS                 | -       | -       | -       | -         | -       | -       | -         | -       | -       |
| SOYANIKUILPAN DE JUÁREZ     | -       | -       | -       | -         | -       | -       | 1         | -       | 1       |
| SULTEPEC                    | 1       | 1       | -       | -         | -       | -       | 1         | 1       | -       |
| TECÁMAC                     | 2       | 2       | -       | 9         | 6       | 3       | 7         | 4       | 3       |
| TEJUPILCO                   | 4       | 2       | 2       | 4         | 2       | 2       | 3         | 3       | -       |
| TEMAMATLA                   | -       | -       | -       | -         | -       | -       | -         | -       | -       |
| TEMASCALAPA                 | 1       | 1       | -       | 1         | 1       | -       | 1         | 1       | -       |
| TEMASCALCINGO               | 1       | -       | 1       | 5         | 3       | 2       | 3         | -       | 3       |
| TEMASCALTEPEC               | -       | -       | -       | 2         | 2       | -       | 2         | 1       | 1       |
| TEMOAYA                     | 3       | 1       | 2       | 1         | 1       | -       | 3         | 2       | 1       |
| TENANCINGO                  | 5       | 5       | -       | 1         | -       | 1       | 9         | 6       | 3       |
| TENANGO DEL AIRE            | -       | -       | -       | -         | -       | -       | -         | -       | -       |
| TENANGO DEL VALLE           | 3       | 2       | 1       | 2         | 1       | 1       | 5         | 4       | 1       |
| TEOLOYUCÁN                  | 1       | 1       | -       | 1         | 1       | -       | 7         | 6       | 1       |
| TEOTIHUACÁN                 | -       | -       | -       | -         | -       | -       | 3         | 3       | -       |
| TEPETLAOXTOC                | -       | -       | -       | -         | -       | -       | -         | -       | -       |
| TEPETLIXPA                  | -       | -       | -       | 1         | 1       | -       | 1         | 1       | -       |
| TEPOTZOTLÁN                 | 1       | -       | 1       | -         | -       | -       | 2         | -       | 2       |
| TEQUIXQUIAC                 | 2       | 2       | -       | -         | -       | -       | -         | -       | -       |
| TEXCALTILÁN                 | 1       | -       | 1       | -         | -       | -       | -         | -       | -       |
| TEXCALYACAC                 | -       | -       | -       | -         | -       | -       | -         | -       | -       |
| TEXCOCO                     | 5       | 5       | -       | 5         | 3       | 2       | 8         | 5       | 3       |
| TEZOYUCA                    | 2       | 1       | 1       | 1         | 1       | -       | -         | -       | -       |
| TIANGUISTENCO               | 2       | 2       | -       | 1         | -       | 1       | 2         | 2       | -       |
| TIMILPAN                    | -       | -       | -       | -         | -       | -       | -         | -       | -       |
| TLALMANALCO                 | 1       | -       | 1       | -         | -       | -       | 2         | 2       | -       |
| TLALNEPANTLA DE BAZ         | 15      | 5       | 10      | 16        | 10      | 6       | 21        | 9       | 12      |
| TLATLAYA                    | -       | -       | -       | -         | -       | -       | -         | -       | -       |
| TOLUCA                      | 71      | 28      | 43      | 74        | 39      | 35      | 98        | 51      | 47      |
| TONANITLA                   | -       | -       | -       | -         | -       | -       | -         | -       | -       |
| TONATICO                    | -       | -       | -       | -         | -       | -       | -         | -       | -       |
| TULTEPEC                    | -       | -       | -       | -         | -       | -       | 4         | 3       | 1       |
| TULTITLÁN                   | 3       | 1       | 2       | 2         | 1       | 1       | 4         | 4       | -       |
| VALLE DE BRAVO              | 2       | -       | 2       | 1         | 1       | -       | 4         | 1       | 3       |
| VALLE DE CHALCO SOLIDARIDAD | 9       | 3       | 6       | 12        | 8       | 4       | 12        | 6       | 6       |
| VILLA DE ALLENDE            | 2       | 2       | -       | -         | -       | -       | 1         | 1       | -       |
| VILLA DEL CARBÓN            | 1       | -       | 1       | 1         | 1       | -       | 3         | -       | 3       |
| VILLA GUERRERO              | 2       | 1       | 1       | 3         | 3       | -       | 4         | 1       | 3       |
| VILLA VICTORIA              | 2       | 2       | -       | 4         | 2       | 2       | 4         | 2       | 2       |
| XALATLACO                   | -       | -       | -       | 1         | 1       | -       | 4         | 3       | 1       |
| XONACATLÁN                  | 1       | 1       | -       | 1         | -       | 1       | 2         | 1       | 1       |
| ZACAZONAPAN                 | -       | -       | -       | -         | -       | -       | -         | -       | -       |
| ZACUALPAN                   | 1       | 1       | -       | 1         | 1       | -       | -         | -       | -       |
| ZINACANTEPEC                | 1       | -       | 1       | 4         | 3       | 1       | 5         | 2       | 3       |
| ZUMPAHUACÁN                 | -       | -       | -       | -         | -       | -       | -         | -       | -       |
| ZUMPANGO                    | -       | -       | -       | 3         | 1       | 2       | 3         | 1       | 2       |

FUENTE: G.E.M., S.G.G., Dirección General del Registro Civil. Movimiento Registral, 2005.

DEFUNCIONES REGISTRADAS DE 1 A 4 AÑOS POR SEXO Y MES DE REGISTRO  
SEGÚN MUNICIPIO  
2005

CUADRO 2 5  
(1a. parte)

| MUNICIPIO               | ENERO |         |         | FEBRERO |         |         | MARZO |         |         |
|-------------------------|-------|---------|---------|---------|---------|---------|-------|---------|---------|
|                         | TOTAL | HOMBRES | MUJERES | TOTAL   | HOMBRES | MUJERES | TOTAL | HOMBRES | MUJERES |
| ESTADO DE MÉXICO        | 67    | 48      | 19      | 57      | 30      | 27      | 64    | 41      | 23      |
| ACAMBAY                 | 1     | 1       | -       | -       | -       | -       | -     | -       | -       |
| ACOLMAN                 | -     | -       | -       | -       | -       | -       | -     | -       | -       |
| ACULCO                  | 2     | 2       | -       | 1       | 1       | -       | 1     | 1       | -       |
| ALMOLOYA DE ALQUISIRAS  | -     | -       | -       | 1       | 1       | -       | -     | -       | -       |
| ALMOLOYA DE JUÁREZ      | -     | -       | -       | 1       | 1       | -       | -     | -       | -       |
| ALMOLOYA DEL RÍO        | -     | -       | -       | -       | -       | -       | -     | -       | -       |
| AMANALCO                | -     | -       | -       | -       | -       | -       | -     | -       | -       |
| AMATEPEC                | -     | -       | -       | -       | -       | -       | -     | -       | -       |
| AMECAMECA               | -     | -       | -       | -       | -       | -       | -     | -       | -       |
| APAXCO                  | -     | -       | -       | -       | -       | -       | -     | -       | -       |
| ATENCO                  | -     | -       | -       | -       | -       | -       | -     | -       | -       |
| ATIZAPAN                | -     | -       | -       | -       | -       | -       | -     | -       | -       |
| ATIZAPAN DE ZARAGOZA    | 1     | 1       | -       | 2       | 2       | -       | 2     | 2       | -       |
| ATLACOMULCO             | 1     | -       | 1       | 3       | 2       | 1       | -     | -       | -       |
| ATLAUTLA                | -     | -       | -       | -       | -       | -       | -     | -       | -       |
| AXAPUSCO                | -     | -       | -       | -       | -       | -       | -     | -       | -       |
| AYAPANGO                | -     | -       | -       | -       | -       | -       | -     | -       | -       |
| CALIMAYA                | -     | -       | -       | -       | -       | -       | -     | -       | -       |
| CAPULHÚAC               | -     | -       | -       | -       | -       | -       | -     | -       | -       |
| COACALCO DE BERRIOZABAL | -     | -       | -       | -       | -       | -       | 1     | 1       | -       |
| COATEPEC HARINAS        | -     | -       | -       | -       | -       | -       | -     | -       | -       |
| COCOTITLÁN              | -     | -       | -       | -       | -       | -       | -     | -       | -       |
| COYOTEPEC               | -     | -       | -       | -       | -       | -       | -     | -       | -       |
| CUAUTITLÁN              | -     | -       | -       | 1       | -       | 1       | -     | -       | -       |
| CUAUTITLÁN IZCALLI      | 3     | 1       | 2       | 1       | 1       | -       | 3     | 2       | 1       |
| CHALCO                  | -     | -       | -       | -       | -       | -       | 3     | 1       | 2       |
| CHAPA DE MOTA           | -     | -       | -       | -       | -       | -       | -     | -       | -       |
| CHAPULTEPEC             | -     | -       | -       | -       | -       | -       | -     | -       | -       |
| CHIAUTLA                | -     | -       | -       | -       | -       | -       | -     | -       | -       |
| CHICOLOAPAN             | -     | -       | -       | 2       | 1       | 1       | -     | -       | -       |
| CHICONCUAC              | -     | -       | -       | -       | -       | -       | -     | -       | -       |
| CHIMALHUACÁN            | -     | -       | -       | 1       | 1       | -       | 3     | 3       | -       |
| DONATO GUERRA           | -     | -       | -       | 2       | 1       | 1       | 1     | 1       | -       |
| ECATEPEC DE MORELOS     | 5     | 4       | 1       | 5       | 3       | 2       | 9     | 6       | 3       |
| ECATZINGO               | -     | -       | -       | -       | -       | -       | -     | -       | -       |
| EL ORO                  | -     | -       | -       | 1       | 1       | -       | -     | -       | -       |
| HUEHUETOCA              | 1     | 1       | -       | -       | -       | -       | -     | -       | -       |
| HUEYPOXTLA              | -     | -       | -       | -       | -       | -       | -     | -       | -       |
| HUIXQUILUCAN            | -     | -       | -       | 4       | 3       | 1       | 2     | 2       | -       |
| ISIDRO FABELA           | -     | -       | -       | -       | -       | -       | -     | -       | -       |
| IXTAPALUCA              | -     | -       | -       | -       | -       | -       | 1     | -       | 1       |
| IXTAPAN DE LA SAL       | -     | -       | -       | 1       | -       | 1       | -     | -       | -       |
| IXTAPAN DEL ORO         | -     | -       | -       | -       | -       | -       | -     | -       | -       |
| IXTLAHUACA              | 4     | 2       | 2       | 1       | -       | 1       | -     | -       | -       |
| JALTENCO                | -     | -       | -       | -       | -       | -       | -     | -       | -       |
| JILOTEPEC               | 1     | 1       | -       | 1       | 1       | -       | 1     | -       | 1       |
| JILOTZINGO              | -     | -       | -       | -       | -       | -       | -     | -       | -       |
| JQUIPILCO               | 1     | 1       | -       | -       | -       | -       | -     | -       | -       |
| JOCOTITLÁN              | -     | -       | -       | -       | -       | -       | 1     | 1       | -       |
| JOQUICINGO              | -     | -       | -       | -       | -       | -       | -     | -       | -       |
| JUCHITEPEC              | 1     | -       | 1       | -       | -       | -       | -     | -       | -       |
| LA PAZ                  | 3     | 2       | 1       | -       | -       | -       | -     | -       | -       |
| LERMA                   | 1     | -       | 1       | -       | -       | -       | -     | -       | -       |
| LUVIANOS                | -     | -       | -       | -       | -       | -       | 1     | 1       | -       |
| MALINALCO               | -     | -       | -       | -       | -       | -       | -     | -       | -       |
| MELCHOR OCAMPO          | -     | -       | -       | -       | -       | -       | 2     | 2       | -       |
| METEPEC                 | -     | -       | -       | -       | -       | -       | -     | -       | -       |
| MEXICALTZINGO           | -     | -       | -       | -       | -       | -       | -     | -       | -       |
| MORELOS                 | 1     | 1       | -       | -       | -       | -       | -     | -       | -       |
| NAUCALPAN DE JUÁREZ     | 3     | 3       | -       | 2       | 1       | 1       | 1     | 1       | -       |
| NEXTLALPAN              | 1     | 1       | -       | -       | -       | -       | 1     | -       | 1       |
| NEZAHUALCÓYOTL          | 3     | 3       | -       | 1       | 1       | -       | 1     | -       | 1       |

(Continúa)



**DEFUNCIONES REGISTRADAS DE 1 A 4 AÑOS POR SEXO Y MES DE REGISTRO  
SEGÚN MUNICIPIO  
2005**

**CUADRO 2 5  
(1a. parte)**

| MUNICIPIO                   | ENERO |         |         | FEBRERO |         |         | MARZO |         |         |
|-----------------------------|-------|---------|---------|---------|---------|---------|-------|---------|---------|
|                             | TOTAL | HOMBRES | MUJERES | TOTAL   | HOMBRES | MUJERES | TOTAL | HOMBRES | MUJERES |
| NICOLÁS ROMERO              | 3     | 3       | -       | 1       | -       | 1       | -     | -       | -       |
| NOPALTEPEC                  | -     | -       | -       | -       | -       | -       | -     | -       | -       |
| OCOYOACAC                   | -     | -       | -       | -       | -       | -       | -     | -       | -       |
| OCUILAN                     | -     | -       | -       | -       | -       | -       | 1     | 1       | -       |
| OTUMBA                      | 1     | 1       | -       | 1       | -       | 1       | -     | -       | -       |
| OTZOLOAPAN                  | -     | -       | -       | 1       | -       | 1       | -     | -       | -       |
| OTZOLOTEPEC                 | 1     | 1       | -       | 1       | -       | 1       | -     | -       | -       |
| OZUMBA                      | -     | -       | -       | -       | -       | -       | -     | -       | -       |
| PAPALOTLA                   | -     | -       | -       | -       | -       | -       | -     | -       | -       |
| POLOTITLÁN                  | 1     | 1       | -       | -       | -       | -       | -     | -       | -       |
| RAYÓN                       | -     | -       | -       | -       | -       | -       | -     | -       | -       |
| SAN ANTONIO LA ISLA         | -     | -       | -       | -       | -       | -       | -     | -       | -       |
| SAN FELIPE DEL PROGRESO     | 3     | -       | 3       | 2       | 1       | 1       | -     | 1       | -       |
| SAN JOSÉ DEL RINCÓN         | -     | -       | -       | 1       | -       | 1       | 1     | -       | 1       |
| SAN MARTÍN DE LAS PIRÁMIDES | -     | -       | -       | -       | -       | -       | -     | -       | -       |
| SAN MATEO ATENCO            | 1     | 1       | -       | -       | -       | -       | 1     | -       | 1       |
| SAN SIMÓN DE GUERRERO       | 1     | 1       | -       | -       | -       | -       | -     | -       | -       |
| SANTO TOMÁS                 | -     | -       | -       | -       | -       | -       | -     | -       | -       |
| SOYANIQUEL PAN DE JUÁREZ    | -     | -       | -       | -       | -       | -       | -     | -       | -       |
| SULTEPEC                    | -     | -       | -       | -       | -       | -       | 1     | 1       | -       |
| TECÁMAC                     | 2     | 2       | -       | -       | -       | -       | 1     | 1       | -       |
| TEJUPILCO                   | -     | -       | -       | -       | -       | -       | -     | -       | -       |
| TEMAMATLA                   | -     | -       | -       | -       | -       | -       | -     | -       | -       |
| TEMASCALAPA                 | -     | -       | -       | -       | -       | -       | -     | -       | -       |
| TEMASCALCINGO               | 1     | 1       | -       | 1       | -       | 1       | -     | -       | -       |
| TEMASCALTEPEC               | -     | -       | -       | -       | -       | -       | -     | -       | -       |
| TEMOAYA                     | 1     | 1       | -       | -       | -       | -       | -     | -       | -       |
| TENANCINGO                  | 1     | 1       | -       | -       | -       | -       | 1     | 1       | -       |
| TENANGO DEL AIRE            | -     | -       | -       | -       | -       | -       | -     | -       | -       |
| TENANGO DEL VALLE           | -     | -       | -       | -       | -       | -       | -     | -       | -       |
| TEOLOYUCÁN                  | -     | -       | -       | -       | -       | -       | -     | -       | -       |
| TEOTIHUACÁN                 | -     | -       | -       | -       | -       | -       | -     | -       | -       |
| TEPETLAXTOC                 | -     | -       | -       | -       | -       | -       | -     | -       | -       |
| TEPETLIXPA                  | -     | -       | -       | -       | -       | -       | -     | -       | -       |
| TEPOTZOTLÁN                 | -     | -       | -       | -       | -       | -       | 1     | -       | 1       |
| TEQUIXQUIAC                 | -     | -       | -       | -       | -       | -       | -     | -       | -       |
| TEXCALTITLÁN                | -     | -       | -       | -       | -       | -       | 1     | -       | 1       |
| TEXCALYACAC                 | -     | -       | -       | -       | -       | -       | -     | -       | -       |
| TEXCOCO                     | -     | -       | -       | -       | -       | -       | -     | -       | -       |
| TEZOYUCA                    | -     | -       | -       | -       | -       | -       | -     | -       | -       |
| TIANGUISTENCO               | 1     | 1       | -       | 1       | 1       | -       | -     | -       | -       |
| TIMILPAN                    | -     | -       | -       | -       | -       | -       | -     | -       | -       |
| TLALMANALCO                 | -     | -       | -       | -       | -       | -       | -     | -       | -       |
| TLALNEPANTLA DE BAZ         | 1     | -       | 1       | 2       | 1       | 1       | 1     | -       | 1       |
| TLATLAYA                    | -     | -       | -       | -       | -       | -       | -     | -       | -       |
| TOLUCA                      | 9     | 6       | 3       | 11      | 4       | 7       | 14    | 7       | 7       |
| TONANITLA                   | -     | -       | -       | -       | -       | -       | -     | -       | -       |
| TONATICO                    | -     | -       | -       | -       | -       | -       | -     | -       | -       |
| TULTEPEC                    | -     | -       | -       | -       | -       | -       | -     | -       | -       |
| TULTITLÁN                   | 3     | 1       | 2       | 1       | -       | 1       | 3     | 3       | -       |
| VALLE DE BRAVO              | -     | -       | -       | -       | -       | -       | 1     | 1       | -       |
| VALLE DE CHALCO SOLIDARIDAD | 1     | 1       | -       | 2       | 2       | -       | 1     | 1       | -       |
| VILLA DE ALLENDE            | -     | -       | -       | -       | -       | -       | -     | -       | -       |
| VILLA DEL CARBÓN            | -     | -       | -       | -       | -       | -       | -     | -       | -       |
| VILLA GUERRERO              | 2     | 2       | -       | -       | -       | -       | 1     | -       | 1       |
| VILLA VICTORIA              | -     | -       | -       | -       | -       | -       | -     | -       | -       |
| XALATLACO                   | -     | -       | -       | -       | -       | -       | -     | -       | -       |
| XONACATLÁN                  | -     | -       | -       | -       | -       | -       | -     | -       | -       |
| ZACAZONAPAN                 | -     | -       | -       | -       | -       | -       | -     | -       | -       |
| ZACUALPAN                   | -     | -       | -       | -       | -       | -       | -     | -       | -       |
| ZINACANTEPEC                | -     | -       | -       | 1       | -       | 1       | -     | -       | -       |
| ZUMPAHUACÁN                 | -     | -       | -       | -       | -       | -       | -     | -       | -       |
| ZUMPANGO                    | 1     | -       | 1       | -       | -       | -       | -     | -       | -       |

**DEFUNCIONES REGISTRADAS DE 1 A 4 AÑOS POR SEXO Y MES DE REGISTRO  
SEGÚN MUNICIPIO  
2005**

**CUADRO 2 5  
(2a. parte)**

| MUNICIPIO               | ABRIL |         |         | MAYO  |         |         | JUNIO |         |         |
|-------------------------|-------|---------|---------|-------|---------|---------|-------|---------|---------|
|                         | TOTAL | HOMBRES | MUJERES | TOTAL | HOMBRES | MUJERES | TOTAL | HOMBRES | MUJERES |
| ESTADO DE MÉXICO        | 54    | 32      | 22      | 52    | 30      | 22      | 38    | 17      | 21      |
| ACAMBAY                 | -     | -       | -       | -     | -       | -       | -     | -       | -       |
| ACOLMAN                 | -     | -       | -       | -     | -       | -       | -     | -       | -       |
| ACULCO                  | -     | -       | -       | -     | -       | -       | -     | -       | -       |
| ALMOLOYA DE ALQUISIRAS  | -     | -       | -       | 1     | 1       | -       | -     | -       | -       |
| ALMOLOYA DE JUÁREZ      | 1     | -       | 1       | -     | -       | -       | 1     | 1       | -       |
| ALMOLOYA DEL RÍO        | -     | -       | -       | -     | -       | -       | -     | -       | -       |
| AMANALCO                | -     | -       | -       | -     | -       | -       | 1     | 1       | -       |
| AMATEPEC                | -     | -       | -       | 1     | -       | 1       | -     | -       | -       |
| AMECAMECA               | 1     | 1       | -       | -     | -       | -       | -     | -       | -       |
| APAXCO                  | -     | -       | -       | 1     | 1       | -       | -     | -       | -       |
| ATENCO                  | -     | -       | -       | -     | -       | -       | -     | -       | -       |
| ATIZAPAN                | -     | -       | -       | -     | -       | -       | -     | -       | -       |
| ATIZAPAN DE ZARAGOZA    | 1     | -       | 1       | -     | -       | -       | -     | -       | -       |
| ATLACOMULCO             | -     | -       | -       | 1     | -       | 1       | 3     | 1       | 2       |
| ATLAUTLA                | -     | -       | -       | -     | -       | -       | -     | -       | -       |
| AXAPUSCO                | -     | -       | -       | -     | -       | -       | -     | -       | -       |
| AYAPANGO                | -     | -       | -       | -     | -       | -       | -     | -       | -       |
| CALIMAYA                | -     | -       | -       | -     | -       | -       | -     | -       | -       |
| CAPULHÚAC               | -     | -       | -       | 1     | -       | 1       | -     | -       | -       |
| COACALCO DE BERRIOZABAL | -     | -       | -       | -     | -       | -       | -     | -       | -       |
| COATEPEC HARINAS        | -     | -       | -       | -     | -       | -       | -     | -       | -       |
| COCOTITLÁN              | -     | -       | -       | -     | -       | -       | -     | -       | -       |
| COYOTEPEC               | -     | -       | -       | -     | -       | -       | -     | -       | -       |
| CUAUTITLÁN              | 1     | 1       | -       | 1     | -       | 1       | 3     | 2       | 1       |
| CUAUTITLÁN IZCALLI      | 2     | 1       | 1       | 3     | 1       | 2       | 2     | -       | 2       |
| CHALCO                  | 1     | 1       | -       | 1     | 1       | -       | -     | -       | -       |
| CHAPA DE MOTA           | -     | -       | -       | -     | -       | -       | -     | -       | -       |
| CHAPULTEPEC             | -     | -       | -       | -     | -       | -       | -     | -       | -       |
| CHIAUTLA                | -     | -       | -       | -     | -       | -       | -     | -       | -       |
| CHICOLAPAN              | -     | -       | -       | -     | -       | -       | -     | -       | -       |
| CHICONCUAC              | -     | -       | -       | 1     | 1       | -       | -     | -       | -       |
| CHIMALHUACÁN            | 5     | 4       | 1       | 4     | 4       | -       | 3     | 2       | 1       |
| DONATO GUERRA           | -     | -       | -       | -     | -       | -       | -     | -       | -       |
| ECATEPEC DE MORELOS     | 2     | 1       | 1       | 3     | 2       | 1       | 2     | -       | 2       |
| ECATZINGO               | -     | -       | -       | -     | -       | -       | -     | -       | -       |
| EL ORO                  | -     | -       | -       | -     | -       | -       | -     | -       | -       |
| HUEHUETOCA              | -     | -       | -       | -     | -       | -       | -     | -       | -       |
| HUEYPOXTLA              | -     | -       | -       | -     | -       | -       | -     | -       | -       |
| HUIXQUILUCAN            | -     | -       | -       | -     | -       | -       | -     | -       | -       |
| ISIDRO FABELA           | -     | -       | -       | -     | -       | -       | -     | -       | -       |
| IXTAPALUCA              | 1     | -       | 1       | -     | -       | -       | 1     | 1       | -       |
| IXTAPAN DE LA SAL       | -     | -       | -       | -     | -       | -       | -     | -       | -       |
| IXTAPAN DEL ORO         | -     | -       | -       | -     | -       | -       | -     | -       | -       |
| IXTLAHUACA              | 1     | 1       | -       | -     | -       | -       | 1     | 1       | -       |
| JALTENCO                | -     | -       | -       | -     | -       | -       | -     | -       | -       |
| JILOTEPEC               | -     | -       | -       | -     | -       | -       | -     | -       | -       |
| JILOTZINGO              | -     | -       | -       | -     | -       | -       | -     | -       | -       |
| JIQUIPILCO              | -     | -       | -       | -     | -       | -       | -     | -       | -       |
| JOCOTITLÁN              | -     | -       | -       | -     | -       | -       | -     | -       | -       |
| JOQUICINGO              | -     | -       | -       | -     | -       | -       | -     | -       | -       |
| JUCHITEPEC              | -     | -       | -       | -     | -       | -       | -     | -       | -       |
| LA PAZ                  | 1     | -       | 1       | -     | -       | -       | 1     | 1       | -       |
| LERMA                   | -     | -       | -       | -     | -       | -       | -     | -       | -       |
| LUVIANOS                | 1     | 1       | -       | -     | -       | -       | -     | -       | -       |
| MALINALCO               | -     | -       | -       | -     | -       | -       | -     | -       | -       |
| MELCHOR OCAMPO          | -     | -       | -       | -     | -       | -       | -     | -       | -       |
| METEPEC                 | -     | -       | -       | -     | -       | -       | -     | -       | -       |
| MEXICALTZINGO           | -     | -       | -       | -     | -       | -       | -     | -       | -       |
| MORELOS                 | -     | -       | -       | 1     | 1       | -       | 1     | -       | 1       |
| NAUCALPAN DE JUÁREZ     | 2     | 1       | 1       | 5     | 2       | 3       | 1     | -       | 1       |
| NEXTLALPAN              | -     | -       | -       | -     | -       | -       | -     | -       | -       |
| NEZAHUALCÓYOTL          | 4     | 3       | 1       | 2     | 1       | 1       | 1     | -       | 1       |

(Continúa)

**DEFUNCIONES REGISTRADAS DE 1 A 4 AÑOS POR SEXO Y MES DE REGISTRO  
SEGÚN MUNICIPIO**

**CUADRO 2 5  
(2a. parte)**

**2005**

| MUNICIPIO                   | ABRIL |         |         | MAYO  |         |         | JUNIO |         |         |
|-----------------------------|-------|---------|---------|-------|---------|---------|-------|---------|---------|
|                             | TOTAL | HOMBRES | MUJERES | TOTAL | HOMBRES | MUJERES | TOTAL | HOMBRES | MUJERES |
| NICOLÁS ROMERO              | 2     | -       | 2       | 2     | 2       | -       | 2     | 1       | 1       |
| NOPALTEPEC                  | -     | -       | -       | -     | -       | -       | -     | -       | -       |
| OCOYOACAC                   | -     | -       | -       | -     | -       | -       | -     | -       | -       |
| OCUILAN                     | -     | -       | -       | -     | -       | -       | -     | -       | -       |
| OTUMBA                      | -     | -       | -       | -     | -       | -       | -     | -       | -       |
| OTZOLOAPAN                  | -     | -       | -       | -     | -       | -       | -     | -       | -       |
| OTZOLOTEPEC                 | -     | -       | -       | -     | -       | -       | -     | -       | -       |
| OZUMBA                      | 1     | -       | 1       | -     | -       | -       | -     | -       | -       |
| PAPALOTLA                   | -     | -       | -       | -     | -       | -       | -     | -       | -       |
| POLOTITLÁN                  | -     | -       | -       | -     | -       | -       | -     | -       | -       |
| RAYÓN                       | 1     | -       | 1       | -     | -       | -       | -     | -       | -       |
| SAN ANTONIO LA ISLA         | -     | -       | -       | -     | -       | -       | -     | -       | -       |
| SAN FELIPE DEL PROGRESO     | 2     | -       | 2       | 2     | 2       | -       | 1     | -       | 1       |
| SAN JOSÉ DEL RINCÓN         | 1     | -       | 1       | -     | -       | -       | 1     | 1       | -       |
| SAN MARTÍN DE LAS PIRÁMIDES | -     | -       | -       | -     | -       | -       | -     | -       | -       |
| SAN MATEO ATENCO            | -     | -       | -       | -     | -       | -       | 1     | -       | 1       |
| SAN SIMÓN DE GUERRERO       | -     | -       | -       | -     | -       | -       | -     | -       | -       |
| SANTO TOMÁS                 | -     | -       | -       | -     | -       | -       | -     | -       | -       |
| SOYANIQUELPAN DE JUÁREZ     | -     | -       | -       | -     | -       | -       | -     | -       | -       |
| SULTEPEC                    | -     | -       | -       | -     | -       | -       | -     | -       | -       |
| TECÁMAC                     | -     | -       | -       | 1     | 1       | -       | -     | -       | -       |
| TEJUPILCO                   | -     | -       | -       | -     | -       | -       | 2     | -       | 2       |
| TEMAMATLA                   | -     | -       | -       | -     | -       | -       | -     | -       | -       |
| TEMASCALAPA                 | -     | -       | -       | -     | -       | -       | -     | -       | -       |
| TEMASCALCINGO               | -     | -       | -       | -     | -       | -       | -     | -       | -       |
| TEMASCALTEPEC               | -     | -       | -       | 1     | 1       | -       | -     | -       | -       |
| TEMOAYA                     | -     | -       | -       | 1     | -       | 1       | -     | -       | -       |
| TENANCINGO                  | -     | -       | -       | 1     | -       | 1       | -     | -       | -       |
| TENANGO DEL AIRE            | -     | -       | -       | -     | -       | -       | -     | -       | -       |
| TENANGO DEL VALLE           | -     | -       | -       | -     | -       | -       | -     | -       | -       |
| TEOLOYUCÁN                  | -     | -       | -       | -     | -       | -       | -     | -       | -       |
| TEOTIHUACÁN                 | -     | -       | -       | -     | -       | -       | -     | -       | -       |
| TEPETLAOXTOC                | -     | -       | -       | -     | -       | -       | 1     | 1       | -       |
| TEPETLIXPA                  | -     | -       | -       | -     | -       | -       | -     | -       | -       |
| TEPOTZOTLÁN                 | -     | -       | -       | -     | -       | -       | -     | -       | -       |
| TEQUIXQUIAC                 | -     | -       | -       | 1     | -       | 1       | -     | -       | -       |
| TEXCALITLÁN                 | 1     | 1       | -       | -     | -       | -       | -     | -       | -       |
| TEXCALYACAC                 | -     | -       | -       | -     | -       | -       | -     | -       | -       |
| TEXCOCO                     | -     | -       | -       | 1     | 1       | -       | 3     | 2       | 1       |
| TEZOYUCA                    | -     | -       | -       | -     | -       | -       | -     | -       | -       |
| TIANGUISTENCO               | -     | -       | -       | -     | -       | -       | -     | -       | -       |
| TIMILPAN                    | -     | -       | -       | -     | -       | -       | -     | -       | -       |
| TLALMANALCO                 | -     | -       | -       | -     | -       | -       | -     | -       | -       |
| TLALNEPANTLA DE BAZ         | 4     | 3       | 1       | 4     | 2       | 2       | -     | -       | -       |
| TLATLAYA                    | -     | -       | -       | -     | -       | -       | 1     | -       | 1       |
| TOLUCA                      | 13    | 10      | 3       | 9     | 4       | 5       | 3     | 1       | 2       |
| TONANITLA                   | -     | -       | -       | -     | -       | -       | -     | -       | -       |
| TONATICO                    | -     | -       | -       | -     | -       | -       | -     | -       | -       |
| TULTEPEC                    | -     | -       | -       | 1     | 1       | -       | -     | -       | -       |
| TULTITLÁN                   | -     | -       | -       | -     | -       | -       | -     | -       | -       |
| VALLE DE BRAVO              | -     | -       | -       | -     | -       | -       | -     | -       | -       |
| VALLE DE CHALCO SOLIDARIDAD | 1     | 1       | -       | -     | -       | -       | -     | -       | -       |
| VILLA DE ALLENDE            | 2     | 1       | 1       | -     | -       | -       | -     | -       | -       |
| VILLA DEL CARBÓN            | -     | -       | -       | -     | -       | -       | -     | -       | -       |
| VILLA GUERRERO              | -     | -       | -       | -     | -       | -       | -     | -       | -       |
| VILLA VICTORIA              | -     | -       | -       | 1     | -       | 1       | 1     | -       | 1       |
| XALATLACO                   | 1     | 1       | -       | -     | -       | -       | -     | -       | -       |
| XONACATLÁN                  | -     | -       | -       | -     | -       | -       | 1     | 1       | -       |
| ZACAZONAPAN                 | -     | -       | -       | -     | -       | -       | -     | -       | -       |
| ZACUALPAN                   | 1     | -       | 1       | -     | -       | -       | -     | -       | -       |
| ZINACANTEPEC                | -     | -       | -       | -     | -       | -       | -     | -       | -       |
| ZUMPAHUACÁN                 | -     | -       | -       | 1     | 1       | -       | -     | -       | -       |
| ZUMPANGO                    | -     | -       | -       | -     | -       | -       | -     | -       | -       |

**DEFUNCIONES REGISTRADAS DE 1 A 4 AÑOS POR SEXO Y MES DE REGISTRO  
SEGÚN MUNICIPIO  
2005**

**CUADRO 2 5  
(3a. parte)**

| MUNICIPIO               | JULIO |         |         | AGOSTO |         |         | SEPTIEMBRE |         |         |
|-------------------------|-------|---------|---------|--------|---------|---------|------------|---------|---------|
|                         | TOTAL | HOMBRES | MUJERES | TOTAL  | HOMBRES | MUJERES | TOTAL      | HOMBRES | MUJERES |
| ESTADO DE MÉXICO        | 43    | 25      | 18      | 45     | 28      | 17      | 41         | 25      | 16      |
| ACAMBAY                 | -     | -       | -       | 1      | 1       | -       | -          | -       | -       |
| ACOLMAN                 | -     | -       | -       | -      | -       | -       | -          | -       | -       |
| ACULCO                  | -     | -       | -       | 1      | 1       | -       | -          | -       | -       |
| ALMOLOYA DE ALQUISIRAS  | -     | -       | -       | -      | -       | -       | -          | -       | -       |
| ALMOLOYA DE JUÁREZ      | -     | -       | -       | 1      | 1       | -       | -          | -       | -       |
| ALMOLOYA DEL RÍO        | -     | -       | -       | -      | -       | -       | -          | -       | -       |
| AMANALCO                | -     | -       | -       | -      | -       | -       | -          | -       | -       |
| AMATEPEC                | -     | -       | -       | -      | -       | -       | -          | -       | -       |
| AMECAMECA               | -     | -       | -       | -      | -       | -       | -          | -       | -       |
| APAXCO                  | -     | -       | -       | -      | -       | -       | -          | -       | -       |
| ATENCO                  | -     | -       | -       | 1      | -       | 1       | -          | -       | -       |
| ATIZAPAN                | -     | -       | -       | -      | -       | -       | -          | -       | -       |
| ATIZAPAN DE ZARAGOZA    | 2     | 1       | 1       | 2      | 1       | 1       | 1          | 1       | -       |
| ATLACOMULCO             | -     | -       | -       | -      | -       | -       | 2          | 2       | -       |
| ATLAUTLA                | -     | -       | -       | -      | -       | -       | -          | -       | -       |
| AXAPUSCO                | -     | -       | -       | -      | -       | -       | -          | -       | -       |
| AYAPANGO                | -     | -       | -       | -      | -       | -       | -          | -       | -       |
| CALIMAYA                | -     | -       | -       | -      | -       | -       | -          | -       | -       |
| CAPULHÚAC               | -     | -       | -       | 1      | 1       | -       | -          | -       | -       |
| COACALCO DE BERRIOZABAL | -     | -       | -       | -      | -       | -       | 1          | 1       | -       |
| COATEPEC HARINAS        | -     | -       | -       | -      | -       | -       | 1          | 1       | -       |
| COCOTITLÁN              | -     | -       | -       | -      | -       | -       | -          | -       | -       |
| COYOTEPEC               | -     | -       | -       | -      | -       | -       | -          | -       | -       |
| CUAUTITLÁN              | -     | -       | -       | 1      | 1       | -       | 7          | 5       | 2       |
| CUAUTITLÁN IZCALLI      | -     | -       | -       | 1      | -       | 1       | -          | -       | -       |
| CHALCO                  | 4     | 1       | 3       | -      | -       | -       | -          | -       | -       |
| CHAPA DE MOTA           | -     | -       | -       | -      | -       | -       | -          | -       | -       |
| CHAPULTEPEC             | -     | -       | -       | -      | -       | -       | -          | -       | -       |
| CHIAUTLA                | -     | -       | -       | -      | -       | -       | -          | -       | -       |
| CHICOLOAPAN             | 1     | 1       | -       | -      | -       | -       | -          | -       | -       |
| CHICONCUAC              | -     | -       | -       | -      | -       | -       | -          | -       | -       |
| CHIMALHUACÁN            | 2     | -       | 2       | -      | -       | -       | 1          | -       | 1       |
| DONATO GUERRA           | -     | -       | -       | 1      | -       | 1       | -          | -       | -       |
| ECATEPEC DE MORELOS     | 5     | 2       | 3       | 2      | 2       | -       | 3          | 1       | 2       |
| ECATZINGO               | -     | -       | -       | -      | -       | -       | -          | -       | -       |
| EL ORO                  | -     | -       | -       | -      | -       | -       | -          | -       | -       |
| HUEHUETOCA              | -     | -       | -       | -      | -       | -       | -          | -       | -       |
| HUEYPOXTLA              | -     | -       | -       | 1      | 1       | -       | -          | -       | -       |
| HUIXQUILUCAN            | -     | -       | -       | 1      | 1       | -       | -          | -       | -       |
| ISIDRO FABELA           | -     | -       | -       | -      | -       | -       | -          | -       | -       |
| IXTAPALUCA              | 1     | 1       | -       | -      | -       | -       | -          | -       | -       |
| IXTAPAN DE LA SAL       | -     | -       | -       | 1      | -       | 1       | 1          | 1       | -       |
| IXTAPAN DEL ORO         | -     | -       | -       | -      | -       | -       | -          | -       | -       |
| IXTLAHUACA              | -     | -       | -       | -      | -       | -       | -          | -       | -       |
| JALTENCO                | 1     | -       | 1       | -      | -       | -       | -          | -       | -       |
| JILOTEPEC               | 1     | -       | 1       | 1      | 1       | -       | 1          | 1       | -       |
| JILOTZINGO              | -     | -       | -       | -      | -       | -       | -          | -       | -       |
| JIQUIPILCO              | -     | -       | -       | -      | -       | -       | -          | -       | -       |
| JOCOTITLÁN              | -     | -       | -       | -      | -       | -       | 1          | 1       | -       |
| JOQUICINGO              | -     | -       | -       | -      | -       | -       | -          | -       | -       |
| JUCHITEPEC              | -     | -       | -       | -      | -       | -       | -          | -       | -       |
| LA PAZ                  | -     | -       | -       | 1      | 1       | -       | 1          | 1       | -       |
| LERMA                   | -     | -       | -       | -      | -       | -       | -          | -       | -       |
| LUVIANOS                | -     | -       | -       | -      | -       | -       | -          | -       | -       |
| MALINALCO               | -     | -       | -       | -      | -       | -       | 1          | 1       | -       |
| MELCHOR OCAMPO          | -     | -       | -       | -      | -       | -       | 1          | -       | 1       |
| METEPEC                 | -     | -       | -       | 1      | -       | 1       | -          | -       | -       |
| MEXICALTZINGO           | -     | -       | -       | -      | -       | -       | -          | -       | -       |
| MORELOS                 | 1     | -       | 1       | -      | -       | -       | -          | -       | -       |
| NAUCALPAN DE JUÁREZ     | 1     | -       | 1       | -      | -       | -       | 3          | -       | 3       |
| NEXTLALPAN              | -     | -       | -       | -      | -       | -       | -          | -       | -       |
| NEZAHUALCÓYOTL          | 1     | 1       | -       | 1      | -       | 1       | 3          | 2       | 1       |

(Continúa)

**DEFUNCIONES REGISTRADAS DE 1 A 4 AÑOS POR SEXO Y MES DE REGISTRO  
SEGÚN MUNICIPIO  
2005**

**CUADRO 2 5  
(3a. parte)**

| MUNICIPIO                   | JULIO |         |         | AGOSTO |         |         | SEPTIEMBRE |         |         |
|-----------------------------|-------|---------|---------|--------|---------|---------|------------|---------|---------|
|                             | TOTAL | HOMBRES | MUJERES | TOTAL  | HOMBRES | MUJERES | TOTAL      | HOMBRES | MUJERES |
| NICOLÁS ROMERO              | 2     | 2       | -       | 1      | -       | 1       | -          | -       | -       |
| NOPALTEPEC                  | -     | -       | -       | -      | -       | -       | -          | -       | -       |
| OCOYOACAC                   | -     | -       | -       | -      | -       | -       | -          | -       | -       |
| OCUILAN                     | -     | -       | -       | -      | -       | -       | -          | -       | -       |
| OTUMBA                      | -     | -       | -       | -      | -       | -       | -          | -       | -       |
| OTZOLOAPAN                  | -     | -       | -       | -      | -       | -       | -          | -       | -       |
| OTZOLOTEPEC                 | -     | -       | -       | 2      | 1       | 1       | -          | -       | -       |
| OZUMBA                      | -     | -       | -       | -      | -       | -       | -          | -       | -       |
| PAPALOTLA                   | -     | -       | -       | -      | -       | -       | -          | -       | -       |
| POLOTITLÁN                  | -     | -       | -       | -      | -       | -       | -          | -       | -       |
| RAYÓN                       | -     | -       | -       | -      | -       | -       | -          | -       | -       |
| SAN ANTONIO LA ISLA         | 1     | 1       | -       | -      | -       | -       | -          | -       | -       |
| SAN FELIPE DEL PROGRESO     | -     | -       | -       | 1      | 1       | -       | 1          | 1       | -       |
| SAN JOSÉ DEL RINCÓN         | -     | -       | -       | -      | -       | -       | -          | -       | -       |
| SAN MARTÍN DE LAS PIRÁMIDES | -     | -       | -       | -      | -       | -       | -          | -       | -       |
| SAN MATEO ATENCO            | -     | -       | -       | 1      | 1       | -       | -          | -       | -       |
| SAN SIMÓN DE GUERRERO       | -     | -       | -       | -      | -       | -       | -          | -       | -       |
| SANTO TOMÁS                 | -     | -       | -       | -      | -       | -       | -          | -       | -       |
| SOYANIQUILPAN DE JUÁREZ     | -     | -       | -       | -      | -       | -       | -          | -       | -       |
| SULTEPEC                    | -     | -       | -       | -      | -       | -       | 1          | -       | 1       |
| TECÁMAC                     | -     | -       | -       | 1      | 1       | -       | -          | -       | -       |
| TEJUPILCO                   | -     | -       | -       | -      | -       | -       | -          | -       | -       |
| TEMAMATLA                   | -     | -       | -       | -      | -       | -       | -          | -       | -       |
| TEMASCALAPA                 | -     | -       | -       | 1      | 1       | -       | -          | -       | -       |
| TEMASCALCINGO               | -     | -       | -       | -      | -       | -       | -          | -       | -       |
| TEMASCALTEPEC               | -     | -       | -       | -      | -       | -       | -          | -       | -       |
| TEMOAYA                     | -     | -       | -       | -      | -       | -       | -          | -       | -       |
| TENANCINGO                  | 1     | -       | 1       | -      | -       | -       | -          | -       | -       |
| TENANGO DEL AIRE            | -     | -       | -       | -      | -       | -       | -          | -       | -       |
| TENANGO DEL VALLE           | 1     | -       | 1       | 1      | 1       | -       | -          | -       | -       |
| TEOLOYUCÁN                  | -     | -       | -       | -      | -       | -       | -          | -       | -       |
| TEOTIHUACÁN                 | -     | -       | -       | -      | -       | -       | -          | -       | -       |
| TEPETLAOXTOC                | -     | -       | -       | -      | -       | -       | -          | -       | -       |
| TEPETLIXPA                  | -     | -       | -       | 1      | -       | 1       | -          | -       | -       |
| TEPOTZOTLÁN                 | -     | -       | -       | -      | -       | -       | -          | -       | -       |
| TEQUIXQUIAC                 | -     | -       | -       | -      | -       | -       | -          | -       | -       |
| TEXCALITLÁN                 | 1     | 1       | -       | -      | -       | -       | -          | -       | -       |
| TEXCALYACAC                 | -     | -       | -       | -      | -       | -       | -          | -       | -       |
| TEXCOCO                     | -     | -       | -       | 1      | -       | 1       | -          | -       | -       |
| TEZOYUCA                    | -     | -       | -       | -      | -       | -       | -          | -       | -       |
| TIANGUISTENCO               | -     | -       | -       | 2      | 2       | -       | -          | -       | -       |
| TIMILPAN                    | -     | -       | -       | -      | -       | -       | -          | -       | -       |
| TLALMANALCO                 | -     | -       | -       | -      | -       | -       | -          | -       | -       |
| TLALNEPANTLA DE BAZ         | 1     | 1       | -       | 1      | -       | 1       | 4          | 2       | 2       |
| TLATLAYA                    | -     | -       | -       | -      | -       | -       | 1          | -       | 1       |
| TOLUCA                      | 7     | 6       | 1       | 10     | 6       | 4       | 3          | 2       | 1       |
| TONANITLA                   | -     | -       | -       | -      | -       | -       | -          | -       | -       |
| TONATICO                    | -     | -       | -       | -      | -       | -       | -          | -       | -       |
| TULTEPEC                    | -     | -       | -       | -      | -       | -       | -          | -       | -       |
| TULTITLÁN                   | -     | -       | -       | -      | -       | -       | -          | -       | -       |
| VALLE DE BRAVO              | 1     | 1       | -       | -      | -       | -       | -          | -       | -       |
| VALLE DE CHALCO SOLIDARIDAD | 2     | 1       | 1       | 1      | 1       | -       | 1          | -       | 1       |
| VILLA DE ALLENDE            | -     | -       | -       | 1      | -       | 1       | -          | -       | -       |
| VILLA DEL CARBÓN            | 1     | 1       | -       | -      | -       | -       | -          | -       | -       |
| VILLA GUERRERO              | -     | -       | -       | 1      | 1       | -       | -          | -       | -       |
| VILLA VICTORIA              | 3     | 2       | 1       | -      | -       | -       | -          | -       | -       |
| XALATLACO                   | -     | -       | -       | -      | -       | -       | -          | -       | -       |
| XONACATLÁN                  | -     | -       | -       | -      | -       | -       | -          | -       | -       |
| ZACAZONAPAN                 | -     | -       | -       | -      | -       | -       | -          | -       | -       |
| ZACUALPAN                   | -     | -       | -       | -      | -       | -       | -          | -       | -       |
| ZINACANTEPEC                | 2     | 2       | -       | -      | -       | -       | 1          | 1       | -       |
| ZUMPAHUACÁN                 | -     | -       | -       | -      | -       | -       | -          | -       | -       |
| ZUMPANGO                    | -     | -       | -       | -      | -       | -       | 1          | 1       | -       |

**DEFUNCIONES REGISTRADAS DE 1 A 4 AÑOS POR SEXO Y MES DE REGISTRO  
SEGÚN MUNICIPIO  
2005**

**CUADRO 2 5  
(4a. parte y última)**

| MUNICIPIO               | OCTUBRE |         |         | NOVIEMBRE |         |         | DICIEMBRE |         |         |
|-------------------------|---------|---------|---------|-----------|---------|---------|-----------|---------|---------|
|                         | TOTAL   | HOMBRES | MUJERES | TOTAL     | HOMBRES | MUJERES | TOTAL     | HOMBRES | MUJERES |
| ESTADO DE MÉXICO        | 36      | 16      | 20      | 65        | 35      | 30      | 84        | 47      | 37      |
| ACAMBAY                 | 1       | -       | 1       | 1         | 1       | -       | -         | -       | -       |
| ACOLMAN                 | -       | -       | -       | 2         | 1       | 1       | -         | -       | -       |
| ACULCO                  | 1       | -       | 1       | 2         | 2       | -       | -         | -       | -       |
| ALMOLOYA DE ALQUISIRAS  | -       | -       | -       | -         | -       | -       | -         | -       | -       |
| ALMOLOYA DE JUÁREZ      | -       | -       | -       | 1         | 1       | -       | 1         | 1       | -       |
| ALMOLOYA DEL RÍO        | -       | -       | -       | -         | -       | -       | -         | -       | -       |
| AMANALCO                | -       | -       | -       | -         | -       | -       | -         | -       | -       |
| AMATEPEC                | -       | -       | -       | -         | -       | -       | -         | -       | -       |
| AMECAMECA               | -       | -       | -       | -         | -       | -       | 1         | 1       | -       |
| APAXCO                  | -       | -       | -       | 1         | -       | 1       | 1         | 1       | -       |
| ATENCO                  | -       | -       | -       | -         | -       | -       | -         | -       | -       |
| ATIZAPAN                | -       | -       | -       | -         | -       | -       | -         | -       | -       |
| ATIZAPAN DE ZARAGOZA    | 2       | -       | 2       | 3         | 3       | -       | 4         | 1       | 3       |
| ATLACOMULCO             | -       | -       | -       | -         | -       | -       | 1         | -       | 1       |
| ATLAUTLA                | -       | -       | -       | 1         | 1       | -       | -         | -       | -       |
| AXAPUSCO                | -       | -       | -       | -         | -       | -       | -         | -       | -       |
| AYAPANGO                | -       | -       | -       | -         | -       | -       | -         | -       | -       |
| CALIMAYA                | -       | -       | -       | -         | -       | -       | -         | -       | -       |
| CAPULHÚAC               | -       | -       | -       | -         | -       | -       | -         | -       | -       |
| COACALCO DE BERRIOZABAL | -       | -       | -       | 2         | 1       | 1       | 3         | 3       | -       |
| COATEPEC HARINAS        | -       | -       | -       | -         | -       | -       | 1         | -       | 1       |
| COCOTITLÁN              | -       | -       | -       | -         | -       | -       | -         | -       | -       |
| COYOTEPEC               | -       | -       | -       | -         | -       | -       | -         | -       | -       |
| CUAUTITLÁN              | 1       | 1       | -       | 2         | -       | 2       | 1         | 1       | -       |
| CUAUTITLÁN IZCALLI      | 2       | 1       | 1       | 2         | 1       | 1       | 1         | -       | 1       |
| CHALCO                  | -       | -       | -       | -         | -       | -       | 5         | 2       | 3       |
| CHAPA DE MOTA           | -       | -       | -       | -         | -       | -       | -         | -       | -       |
| CHAPULTEPEC             | -       | -       | -       | -         | -       | -       | -         | -       | -       |
| CHIAUTLA                | -       | -       | -       | -         | -       | -       | 1         | -       | 1       |
| CHICOLAPAN              | -       | -       | -       | 1         | 1       | -       | -         | -       | -       |
| CHICONCUAC              | -       | -       | -       | -         | -       | -       | -         | -       | -       |
| CHIMALHUACÁN            | 1       | -       | 1       | 1         | 1       | -       | 3         | 2       | 1       |
| DONATO GUERRA           | -       | -       | -       | -         | -       | -       | -         | -       | -       |
| ECATEPEC DE MORELOS     | 2       | 1       | 1       | 4         | 2       | 2       | 8         | 4       | 4       |
| ECATZINGO               | -       | -       | -       | -         | -       | -       | -         | -       | -       |
| EL ORO                  | -       | -       | -       | -         | -       | -       | -         | -       | -       |
| HUEHUETOCA              | -       | -       | -       | -         | -       | -       | -         | -       | -       |
| HUEYPOXTLA              | -       | -       | -       | -         | -       | -       | -         | -       | -       |
| HUIXQUILUCAN            | -       | -       | -       | 1         | -       | 1       | 1         | 1       | -       |
| ISIDRO FABELA           | -       | -       | -       | -         | -       | -       | -         | -       | -       |
| IXTAPALUCA              | -       | -       | -       | 2         | 1       | 1       | 1         | 1       | -       |
| IXTAPAN DE LA SAL       | -       | -       | -       | -         | -       | -       | -         | -       | -       |
| IXTAPAN DEL ORO         | -       | -       | -       | -         | -       | -       | -         | -       | -       |
| IXTLAHUACA              | -       | -       | -       | 1         | -       | 1       | -         | -       | -       |
| JALTENCO                | -       | -       | -       | -         | -       | -       | -         | -       | -       |
| JILOTEPEC               | 1       | -       | 1       | -         | -       | -       | 1         | -       | 1       |
| JILOTZINGO              | -       | -       | -       | -         | -       | -       | -         | -       | -       |
| JIQUIPILCO              | -       | -       | -       | -         | -       | -       | -         | -       | -       |
| JOCOTITLÁN              | -       | -       | -       | -         | -       | -       | -         | -       | -       |
| JOQUICINGO              | -       | -       | -       | -         | -       | -       | -         | -       | -       |
| JUCHITEPEC              | -       | -       | -       | -         | -       | -       | -         | -       | -       |
| LA PAZ                  | -       | -       | -       | 2         | 1       | 1       | 1         | 1       | -       |
| LERMA                   | -       | -       | -       | -         | -       | -       | -         | -       | -       |
| LUVIANOS                | -       | -       | -       | -         | -       | -       | -         | -       | -       |
| MALINALCO               | -       | -       | -       | -         | -       | -       | -         | -       | -       |
| MELCHOR OCAMPO          | -       | -       | -       | -         | -       | -       | -         | -       | -       |
| METEPEC                 | -       | -       | -       | 1         | -       | 1       | 4         | 2       | 2       |
| MEXICALTZINGO           | -       | -       | -       | -         | -       | -       | -         | -       | -       |
| MORELOS                 | -       | -       | -       | 1         | 1       | -       | -         | -       | -       |
| NAUCALPAN DE JUÁREZ     | 1       | -       | 1       | 1         | 1       | -       | 8         | 7       | 1       |
| NEXTLALPAN              | -       | -       | -       | -         | -       | -       | -         | -       | -       |
| NEZAHUALCÓYOTL          | 5       | 2       | 3       | -         | -       | -       | 4         | 3       | 1       |

(Continúa)

**DEFUNCIONES REGISTRADAS DE 1 A 4 AÑOS POR SEXO Y MES DE REGISTRO  
SEGÚN MUNICIPIO  
2005**

**CUADRO 2 5  
(4a. parte y última)**

| MUNICIPIO                   | OCTUBRE |         |         | NOVIEMBRE |         |         | DICIEMBRE |         |         |
|-----------------------------|---------|---------|---------|-----------|---------|---------|-----------|---------|---------|
|                             | TOTAL   | HOMBRES | MUJERES | TOTAL     | HOMBRES | MUJERES | TOTAL     | HOMBRES | MUJERES |
| NICOLÁS ROMERO              | 1       | 1       | -       | 1         | 1       | -       | 1         | 1       | -       |
| NOPALTEPEC                  | -       | -       | -       | -         | -       | -       | -         | -       | -       |
| OCOYOACAC                   | -       | -       | -       | -         | -       | -       | -         | -       | -       |
| OCUILAN                     | -       | -       | -       | -         | -       | -       | 1         | -       | 1       |
| OTUMBA                      | -       | -       | -       | -         | -       | -       | -         | -       | -       |
| OTZOLOAPAN                  | -       | -       | -       | -         | -       | -       | -         | -       | -       |
| OTZOLOTEPEC                 | -       | -       | -       | -         | -       | -       | 2         | 1       | 1       |
| OZUMBA                      | -       | -       | -       | -         | -       | -       | -         | -       | -       |
| PAPALOTLA                   | -       | -       | -       | -         | -       | -       | -         | -       | -       |
| POLOTITLÁN                  | -       | -       | -       | -         | -       | -       | -         | -       | -       |
| RAYÓN                       | -       | -       | -       | -         | -       | -       | -         | -       | -       |
| SAN ANTONIO LA ISLA         | -       | -       | -       | -         | -       | -       | -         | -       | -       |
| SAN FELIPE DEL PROGRESO     | 1       | 1       | -       | -         | -       | -       | 3         | 2       | 1       |
| SAN JOSÉ DEL RINCÓN         | 1       | 1       | -       | 2         | -       | 2       | -         | -       | -       |
| SAN MARTÍN DE LAS PIRÁMIDES | -       | -       | -       | -         | -       | -       | -         | -       | -       |
| SAN MATEO ATENCO            | -       | -       | -       | 1         | 1       | -       | -         | -       | -       |
| SAN SIMÓN DE GUERRERO       | -       | -       | -       | -         | -       | -       | -         | -       | -       |
| SANTO TOMÁS                 | -       | -       | -       | -         | -       | -       | -         | -       | -       |
| SOYANQUILPAN DE JUÁREZ      | -       | -       | -       | -         | -       | -       | -         | -       | -       |
| SULTEPEC                    | -       | -       | -       | 1         | 1       | -       | -         | -       | -       |
| TECÁMAC                     | -       | -       | -       | -         | -       | -       | -         | -       | -       |
| TEJUPILCO                   | -       | -       | -       | -         | -       | -       | -         | -       | -       |
| TEMAMATLA                   | -       | -       | -       | -         | -       | -       | -         | -       | -       |
| TEMASCALAPA                 | -       | -       | -       | -         | -       | -       | -         | -       | -       |
| TEMASCALCINGO               | -       | -       | -       | 3         | -       | 3       | -         | -       | -       |
| TEMASCALTEPEC               | 1       | 1       | -       | -         | -       | -       | -         | -       | -       |
| TEMOAYA                     | -       | -       | -       | 1         | 1       | -       | -         | -       | -       |
| TENANCINGO                  | -       | -       | -       | -         | -       | -       | 1         | -       | 1       |
| TENANGO DEL AIRE            | -       | -       | -       | -         | -       | -       | -         | -       | -       |
| TENANGO DEL VALLE           | -       | -       | -       | -         | -       | -       | -         | -       | -       |
| TELOYUCÁN                   | 1       | 1       | -       | -         | -       | -       | -         | -       | -       |
| TEOTIHUACÁN                 | -       | -       | -       | -         | -       | -       | 1         | 1       | -       |
| TEPETLAOXTOC                | -       | -       | -       | -         | -       | -       | -         | -       | -       |
| TEPETLIXPA                  | -       | -       | -       | -         | -       | -       | -         | -       | -       |
| TEPOTZOTLÁN                 | -       | -       | -       | -         | -       | -       | -         | -       | -       |
| TEQUIXQUIAC                 | -       | -       | -       | -         | -       | -       | -         | -       | -       |
| TEXCALITLÁN                 | -       | -       | -       | -         | -       | -       | -         | -       | -       |
| TEXCALYACAC                 | -       | -       | -       | -         | -       | -       | -         | -       | -       |
| TEXCOCO                     | 1       | -       | 1       | 1         | 1       | -       | 1         | -       | 1       |
| TEZOYUCA                    | -       | -       | -       | -         | -       | -       | -         | -       | -       |
| TIANGUISTENCO               | -       | -       | -       | 1         | 1       | -       | 1         | -       | 1       |
| TIMILPAN                    | -       | -       | -       | -         | -       | -       | -         | -       | -       |
| TLALMANALCO                 | -       | -       | -       | -         | -       | -       | -         | -       | -       |
| TLALNEPANTLA DE BAZ         | 2       | 2       | -       | 1         | -       | 1       | 1         | 1       | -       |
| TLATLAYA                    | -       | -       | -       | -         | -       | -       | -         | -       | -       |
| TOLUCA                      | 7       | 3       | 4       | 14        | 6       | 8       | 10        | 8       | 2       |
| TONANITLA                   | -       | -       | -       | -         | -       | -       | -         | -       | -       |
| TONATICO                    | -       | -       | -       | -         | -       | -       | -         | -       | -       |
| TULTEPEC                    | 1       | -       | 1       | -         | -       | -       | -         | -       | -       |
| TULTITLÁN                   | -       | -       | -       | 3         | 1       | 2       | 1         | -       | 1       |
| VALLE DE BRAVO              | -       | -       | -       | 1         | 1       | -       | 1         | -       | 1       |
| VALLE DE CHALCO SOLIDARIDAD | -       | -       | -       | 1         | 1       | -       | 2         | 1       | 1       |
| VILLA DE ALLENDE            | -       | -       | -       | 1         | -       | 1       | -         | -       | -       |
| VILLA DEL CARBÓN            | -       | -       | -       | -         | -       | -       | -         | -       | -       |
| VILLA GUERRERO              | -       | -       | -       | -         | -       | -       | 3         | -       | 3       |
| VILLA VICTORIA              | 2       | -       | 2       | -         | -       | -       | -         | -       | -       |
| XALATLACO                   | -       | -       | -       | -         | -       | -       | -         | -       | -       |
| XONACATLÁN                  | -       | -       | -       | -         | -       | -       | -         | -       | -       |
| ZACAZONAPAN                 | -       | -       | -       | -         | -       | -       | -         | -       | -       |
| ZACUALPAN                   | -       | -       | -       | -         | -       | -       | -         | -       | -       |
| ZINACANTEPEC                | 1       | 1       | -       | -         | -       | -       | 1         | -       | 1       |
| ZUMPAHUACÁN                 | -       | -       | -       | 1         | 1       | -       | 2         | 1       | 1       |
| ZUMPANGO                    | -       | -       | -       | -         | -       | -       | 1         | -       | 1       |

FUENTE: G.E.M., S.G.G., Dirección General del Registro Civil. Movimiento Registral, 2005.

**DEFUNCIONES REGISTRADAS DE 5 A 17 AÑOS POR SEXO Y MES DE REGISTRO  
SEGÚN MUNICIPIO  
2005**

**CUADRO 2 6  
(1a. parte)**

| MUNICIPIO               | ENERO |         |         | FEBRERO |         |         | MARZO |         |         |
|-------------------------|-------|---------|---------|---------|---------|---------|-------|---------|---------|
|                         | TOTAL | HOMBRES | MUJERES | TOTAL   | HOMBRES | MUJERES | TOTAL | HOMBRES | MUJERES |
| ESTADO DE MÉXICO        | 93    | 58      | 35      | 85      | 60      | 25      | 84    | 47      | 37      |
| ACAMBAY                 | -     | -       | -       | -       | -       | -       | 1     | 1       | -       |
| ACOLMAN                 | 1     | -       | 1       | 2       | 2       | -       | -     | -       | -       |
| ACULCO                  | -     | -       | -       | 1       | 1       | -       | -     | -       | -       |
| ALMOLOYA DE ALQUISIRAS  | -     | -       | -       | -       | -       | -       | -     | -       | -       |
| ALMOLOYA DE JUÁREZ      | 1     | -       | 1       | 1       | -       | 1       | 2     | 2       | -       |
| ALMOLOYA DEL RÍO        | -     | -       | -       | -       | -       | -       | -     | -       | -       |
| AMANALCO                | -     | -       | -       | -       | -       | -       | -     | -       | -       |
| AMATEPEC                | -     | -       | -       | -       | -       | -       | -     | -       | -       |
| AMECAMECA               | 1     | -       | 1       | -       | -       | -       | -     | -       | -       |
| APAXCO                  | -     | -       | -       | -       | -       | -       | -     | -       | -       |
| ATENCO                  | -     | -       | -       | -       | -       | -       | -     | -       | -       |
| ATIZAPAN                | -     | -       | -       | -       | -       | -       | -     | -       | -       |
| ATIZAPAN DE ZARAGOZA    | 4     | 3       | 1       | 1       | -       | 1       | 1     | 1       | -       |
| ATLACOMULCO             | -     | -       | -       | 2       | 1       | 1       | 1     | -       | 1       |
| ATLAUTLA                | -     | -       | -       | -       | -       | -       | -     | -       | -       |
| AXAPUSCO                | -     | -       | -       | -       | -       | -       | -     | -       | -       |
| AYAPANGO                | -     | -       | -       | -       | -       | -       | -     | -       | -       |
| CALIMAYA                | -     | -       | -       | -       | -       | -       | -     | -       | -       |
| CAPULHÚAC               | -     | -       | -       | -       | -       | -       | -     | -       | -       |
| COACALCO DE BERRIOZABAL | 2     | 2       | -       | -       | -       | -       | 1     | 1       | -       |
| COATEPEC HARINAS        | -     | -       | -       | -       | -       | -       | -     | -       | -       |
| COCOTITLÁN              | -     | -       | -       | -       | -       | -       | -     | -       | -       |
| COYOTEPEC               | -     | -       | -       | 1       | 1       | -       | -     | -       | -       |
| CUAUTITLÁN              | 1     | 1       | -       | 3       | 2       | 1       | 1     | 1       | -       |
| CUAUTITLÁN IZCALLI      | 4     | 3       | 1       | 1       | -       | 1       | 3     | 1       | 2       |
| CHALCO                  | 1     | 1       | -       | 1       | 1       | -       | 1     | 1       | -       |
| CHAPA DE MOTA           | 1     | 1       | -       | -       | -       | -       | -     | -       | -       |
| CHAPULTEPEC             | -     | -       | -       | -       | -       | -       | -     | -       | -       |
| CHIAUTLA                | 1     | 1       | -       | 1       | 1       | -       | -     | -       | -       |
| CHICOLAPAN              | -     | -       | -       | 1       | 1       | -       | -     | -       | -       |
| CHICONCUAC              | -     | -       | -       | -       | -       | -       | -     | -       | -       |
| CHIMALHUACÁN            | 7     | 5       | 2       | 6       | 5       | 1       | 4     | 3       | 1       |
| DONATO GUERRA           | -     | -       | -       | 1       | 1       | -       | -     | -       | -       |
| ECATEPEC DE MORELOS     | 6     | 3       | 3       | 6       | 4       | 2       | 9     | 5       | 4       |
| ECATZINGO               | -     | -       | -       | -       | -       | -       | -     | -       | -       |
| EL ORO                  | 1     | 1       | -       | 3       | 3       | -       | -     | -       | -       |
| HUEHUETOCA              | 1     | 1       | -       | -       | -       | -       | -     | -       | -       |
| HUEYPOXTLA              | -     | -       | -       | -       | -       | -       | -     | -       | -       |
| HUIXQUILUCAN            | 1     | 1       | -       | -       | -       | -       | 1     | -       | 1       |
| ISIDRO FABELA           | -     | -       | -       | -       | -       | -       | -     | -       | -       |
| IXTAPALUCA              | -     | -       | -       | 1       | -       | 1       | 1     | -       | 1       |
| IXTAPAN DE LA SAL       | -     | -       | -       | -       | -       | -       | -     | -       | -       |
| IXTAPAN DEL ORO         | -     | -       | -       | -       | -       | -       | -     | -       | -       |
| IXTLAHUACA              | 1     | 1       | -       | 2       | 2       | -       | 1     | 1       | -       |
| JALTENCO                | -     | -       | -       | -       | -       | -       | -     | -       | -       |
| JILOTEPEC               | 1     | -       | 1       | 1       | 1       | -       | -     | -       | -       |
| JILOTZINGO              | -     | -       | -       | -       | -       | -       | -     | -       | -       |
| JIQUIPILCO              | -     | -       | -       | -       | -       | -       | -     | -       | -       |
| JOCOTITLÁN              | -     | -       | -       | -       | -       | -       | -     | -       | -       |
| JOQUICINGO              | -     | -       | -       | -       | -       | -       | -     | -       | -       |
| JUCHITEPEC              | -     | -       | -       | -       | -       | -       | -     | -       | -       |
| LA PAZ                  | -     | -       | -       | -       | -       | -       | 4     | -       | 4       |
| LERMA                   | 3     | 1       | 2       | 1       | -       | 1       | 1     | 1       | -       |
| LUVIANOS                | -     | -       | -       | -       | -       | -       | -     | -       | -       |
| MALINALCO               | 2     | 2       | -       | -       | -       | -       | -     | -       | -       |
| MELCHOR OCAMPO          | -     | -       | -       | 1       | 1       | -       | -     | -       | -       |
| METEPEC                 | 1     | -       | 1       | -       | -       | -       | 2     | 1       | 1       |
| MEXICALTZINGO           | -     | -       | -       | -       | -       | -       | -     | -       | -       |
| MORELOS                 | -     | -       | -       | -       | -       | -       | -     | -       | -       |
| NAUCALPAN DE JUÁREZ     | 5     | 2       | 3       | 1       | 1       | -       | 5     | 5       | -       |
| NEXTLALPAN              | -     | -       | -       | -       | -       | -       | -     | -       | -       |
| NEZAHUALCÓYOTL          | 2     | 2       | -       | 1       | 1       | -       | 1     | 1       | -       |

(Continúa)



**DEFUNCIONES REGISTRADAS DE 5 A 17 AÑOS POR SEXO Y MES DE REGISTRO  
SEGÚN MUNICIPIO  
2005**

**CUADRO 2 6  
(1a. parte)**

| MUNICIPIO                   | ENERO |         |         | FEBRERO |         |         | MARZO |         |         |
|-----------------------------|-------|---------|---------|---------|---------|---------|-------|---------|---------|
|                             | TOTAL | HOMBRES | MUJERES | TOTAL   | HOMBRES | MUJERES | TOTAL | HOMBRES | MUJERES |
| NICOLÁS ROMERO              | 4     | 2       | 2       | 1       | 1       | -       | 4     | 2       | 2       |
| NOPALTEPEC                  | -     | -       | -       | -       | -       | -       | -     | -       | -       |
| OCOYOACAC                   | -     | -       | -       | 1       | 1       | -       | -     | -       | -       |
| OCUILAN                     | -     | -       | -       | -       | -       | -       | -     | -       | -       |
| OTUMBA                      | -     | -       | -       | -       | -       | -       | -     | -       | -       |
| OTZOLOAPAN                  | -     | -       | -       | -       | -       | -       | -     | -       | -       |
| OTZOLOTEPEC                 | -     | -       | -       | -       | -       | -       | -     | -       | -       |
| OZUMBA                      | -     | -       | -       | 1       | -       | 1       | -     | -       | -       |
| PAPALOTLA                   | -     | -       | -       | -       | -       | -       | -     | -       | -       |
| POLOTITLÁN                  | -     | -       | -       | -       | -       | -       | -     | -       | -       |
| RAYÓN                       | -     | -       | -       | -       | -       | -       | -     | -       | -       |
| SAN ANTONIO LA ISLA         | -     | -       | -       | -       | -       | -       | -     | -       | -       |
| SAN FELIPE DEL PROGRESO     | 2     | 2       | -       | 2       | 1       | 1       | -     | -       | -       |
| SAN JOSÉ DEL RINCÓN         | 1     | 1       | -       | -       | -       | -       | 1     | 1       | -       |
| SAN MARTÍN DE LAS PIRÁMIDES | 1     | 1       | -       | 1       | 1       | -       | -     | -       | -       |
| SAN MATEO ATENCO            | -     | -       | -       | 1       | 1       | -       | -     | -       | -       |
| SAN SIMÓN DE GUERRERO       | -     | -       | -       | -       | -       | -       | -     | -       | -       |
| SANTO TOMÁS                 | -     | -       | -       | -       | -       | -       | -     | -       | -       |
| SOYANIQUEL PAN DE JUÁREZ    | -     | -       | -       | -       | -       | -       | -     | -       | -       |
| SULTEPEC                    | 4     | 1       | 3       | 1       | 1       | -       | -     | -       | -       |
| TECÁMAC                     | 1     | 1       | -       | 1       | 1       | -       | 1     | -       | 1       |
| TEJUPILCO                   | -     | -       | -       | -       | -       | -       | 2     | 1       | 1       |
| TEMAMATLA                   | -     | -       | -       | -       | -       | -       | -     | -       | -       |
| TEMASCALAPA                 | 1     | 1       | -       | -       | -       | -       | -     | -       | -       |
| TEMASCALCINGO               | 3     | -       | 3       | -       | -       | -       | 2     | -       | 2       |
| TEMASCALTEPEC               | -     | -       | -       | -       | -       | -       | 1     | 1       | -       |
| TEMOAYA                     | -     | -       | -       | 1       | -       | 1       | -     | -       | -       |
| TENANCINGO                  | -     | -       | -       | 1       | 1       | -       | 2     | 1       | 1       |
| TENANGO DEL AIRE            | -     | -       | -       | -       | -       | -       | -     | -       | -       |
| TENANGO DEL VALLE           | 2     | 1       | 1       | -       | -       | -       | -     | -       | -       |
| TEOLOYUCÁN                  | -     | -       | -       | 1       | -       | 1       | -     | -       | -       |
| TEOTIHUACÁN                 | -     | -       | -       | -       | -       | -       | 1     | 1       | -       |
| TEPETLAOXTOC                | -     | -       | -       | -       | -       | -       | -     | -       | -       |
| TEPETLIXPA                  | -     | -       | -       | -       | -       | -       | -     | -       | -       |
| TEPOTZOTLÁN                 | -     | -       | -       | -       | -       | -       | 1     | 1       | -       |
| TEQUIXQUIAC                 | -     | -       | -       | -       | -       | -       | -     | -       | -       |
| TEXCALTITLÁN                | -     | -       | -       | -       | -       | -       | -     | -       | -       |
| TEXCALYACAC                 | -     | -       | -       | -       | -       | -       | -     | -       | -       |
| TEXCOCO                     | 1     | 1       | -       | 3       | 3       | -       | 2     | -       | 2       |
| TEZOYUCA                    | 1     | -       | 1       | -       | -       | -       | -     | -       | -       |
| TIANGUISTENCO               | 1     | -       | 1       | 1       | 1       | -       | -     | -       | -       |
| TIMILPAN                    | -     | -       | -       | -       | -       | -       | -     | -       | -       |
| TLALMANALCO                 | -     | -       | -       | -       | -       | -       | -     | -       | -       |
| TLALNEPANTLA DE BAZ         | 3     | 2       | 1       | 3       | 1       | 2       | 5     | 3       | 2       |
| TLATLAYA                    | 1     | 1       | -       | -       | -       | -       | -     | -       | -       |
| TOLUCA                      | 11    | 9       | 2       | 20      | 14      | 6       | 13    | 7       | 6       |
| TONANITLA                   | 1     | 1       | -       | -       | -       | -       | -     | -       | -       |
| TONATICO                    | -     | -       | -       | -       | -       | -       | -     | -       | -       |
| TULTEPEC                    | -     | -       | -       | -       | -       | -       | -     | -       | -       |
| TULTITLÁN                   | 1     | -       | 1       | 2       | 2       | -       | 4     | 2       | 2       |
| VALLE DE BRAVO              | -     | -       | -       | 1       | -       | 1       | 1     | 1       | -       |
| VALLE DE CHALCO SOLIDARIDAD | 1     | -       | 1       | 1       | 1       | -       | -     | -       | -       |
| VILLA DE ALLENDE            | -     | -       | -       | 1       | -       | 1       | 1     | -       | 1       |
| VILLA DEL CARBÓN            | -     | -       | -       | -       | -       | -       | -     | -       | -       |
| VILLA GUERRERO              | -     | -       | -       | -       | -       | -       | -     | -       | -       |
| VILLA VICTORIA              | 2     | 2       | -       | -       | -       | -       | 1     | 1       | -       |
| XALATLACO                   | -     | -       | -       | 1       | -       | 1       | -     | -       | -       |
| XONACATLÁN                  | -     | -       | -       | -       | -       | -       | -     | -       | -       |
| ZACAZONAPAN                 | -     | -       | -       | -       | -       | -       | -     | -       | -       |
| ZACUALPAN                   | -     | -       | -       | -       | -       | -       | -     | -       | -       |
| ZINACANTEPEC                | 2     | -       | 2       | 1       | 1       | -       | -     | -       | -       |
| ZUMPAHUACÁN                 | -     | -       | -       | -       | -       | -       | 1     | -       | 1       |
| ZUMPANGO                    | 1     | 1       | -       | -       | -       | -       | 1     | -       | 1       |

**DEFUNCIONES REGISTRADAS DE 5 A 17 AÑOS POR SEXO Y MES DE REGISTRO  
SEGÚN MUNICIPIO  
2005**

**CUADRO 2 6  
(2a. parte)**

| MUNICIPIO               | ABRIL |         |         | MAYO  |         |         | JUNIO |         |         |
|-------------------------|-------|---------|---------|-------|---------|---------|-------|---------|---------|
|                         | TOTAL | HOMBRES | MUJERES | TOTAL | HOMBRES | MUJERES | TOTAL | HOMBRES | MUJERES |
| ESTADO DE MÉXICO        | 81    | 48      | 33      | 79    | 48      | 31      | 84    | 60      | 24      |
| ACAMBAY                 | -     | -       | -       | -     | -       | -       | -     | -       | -       |
| ACOLMAN                 | -     | -       | -       | 1     | 1       | -       | -     | -       | -       |
| ACULCO                  | -     | -       | -       | -     | -       | -       | 1     | -       | 1       |
| ALMOLOYA DE ALQUISIRAS  | -     | -       | -       | -     | -       | -       | -     | -       | -       |
| ALMOLOYA DE JUÁREZ      | -     | -       | -       | 1     | 1       | -       | -     | -       | -       |
| ALMOLOYA DEL RÍO        | -     | -       | -       | -     | -       | -       | -     | -       | -       |
| AMANALCO                | 1     | 1       | -       | -     | -       | -       | -     | -       | -       |
| AMATEPEC                | -     | -       | -       | -     | -       | -       | -     | -       | -       |
| AMECAMECA               | -     | -       | -       | 1     | -       | 1       | -     | -       | -       |
| APAXCO                  | -     | -       | -       | -     | -       | -       | -     | -       | -       |
| ATENCO                  | -     | -       | -       | -     | -       | -       | -     | -       | -       |
| ATIZAPAN                | -     | -       | -       | -     | -       | -       | -     | -       | -       |
| ATIZAPAN DE ZARAGOZA    | 6     | 5       | 1       | 1     | 1       | -       | 2     | 2       | -       |
| ATLACOMULCO             | 1     | -       | 1       | 1     | 1       | -       | 1     | 1       | -       |
| ATLAUTLA                | -     | -       | -       | -     | -       | -       | -     | -       | -       |
| AXAPUSCO                | -     | -       | -       | 1     | 1       | -       | -     | -       | -       |
| AYAPANGO                | -     | -       | -       | -     | -       | -       | -     | -       | -       |
| CALIMAYA                | 1     | -       | 1       | -     | -       | -       | -     | -       | -       |
| CAPULHÚAC               | -     | -       | -       | -     | -       | -       | -     | -       | -       |
| COACALCO DE BERRIOZABAL | 1     | -       | 1       | 1     | 1       | -       | 1     | 1       | -       |
| COATEPEC HARINAS        | -     | -       | -       | -     | -       | -       | 1     | 1       | -       |
| COCOTITLÁN              | -     | -       | -       | -     | -       | -       | -     | -       | -       |
| COYOTEPEC               | 1     | 1       | -       | -     | -       | -       | -     | -       | -       |
| CUAUTITLÁN              | 1     | 1       | -       | 1     | 1       | -       | 2     | 1       | 1       |
| CUAUTITLÁN IZCALLI      | 2     | 2       | -       | 3     | 1       | 2       | -     | -       | -       |
| CHALCO                  | 2     | 1       | 1       | 4     | 4       | -       | -     | -       | -       |
| CHAPA DE MOTA           | -     | -       | -       | -     | -       | -       | -     | -       | -       |
| CHAPULTEPEC             | -     | -       | -       | 1     | 1       | -       | -     | -       | -       |
| CHIAUTLA                | -     | -       | -       | -     | -       | -       | -     | -       | -       |
| CHICULOAPAN             | -     | -       | -       | -     | -       | -       | 2     | 1       | 1       |
| CHICONCUAC              | -     | -       | -       | -     | -       | -       | -     | -       | -       |
| CHIMALHUACÁN            | 2     | 2       | -       | 3     | 3       | -       | 3     | 1       | 2       |
| DONATO GUERRA           | -     | -       | -       | -     | -       | -       | -     | -       | -       |
| ECATEPEC DE MORELOS     | 8     | 4       | 4       | 6     | 2       | 4       | 7     | 6       | 1       |
| ECATZINGO               | -     | -       | -       | -     | -       | -       | 1     | 1       | -       |
| EL ORO                  | -     | -       | -       | -     | -       | -       | -     | -       | -       |
| HUEHUETOCA              | 1     | 1       | -       | -     | -       | -       | -     | -       | -       |
| HUEYPOXTLA              | -     | -       | -       | 1     | -       | 1       | -     | -       | -       |
| HUIXQUILUCAN            | -     | -       | -       | 1     | -       | 1       | 1     | 1       | -       |
| ISIDRO FABELA           | -     | -       | -       | -     | -       | -       | 1     | 1       | -       |
| IXTAPALUCA              | 1     | -       | 1       | 1     | -       | 1       | 4     | 4       | -       |
| IXTAPAN DE LA SAL       | 2     | -       | 2       | -     | -       | -       | 1     | 1       | -       |
| IXTAPAN DEL ORO         | -     | -       | -       | -     | -       | -       | -     | -       | -       |
| IXTLAHUACA              | 1     | 1       | -       | 1     | -       | 1       | -     | -       | -       |
| JALTENCO                | -     | -       | -       | -     | -       | -       | -     | -       | -       |
| JILOTEPEC               | 4     | 2       | 2       | -     | -       | -       | 1     | -       | 1       |
| JILOTZINGO              | 1     | -       | 1       | -     | -       | -       | -     | -       | -       |
| JIQUIPILCO              | -     | -       | -       | -     | -       | -       | -     | -       | -       |
| JOCOTITLÁN              | -     | -       | -       | -     | -       | -       | -     | -       | -       |
| JOQUICINGO              | 1     | 1       | -       | -     | -       | -       | -     | -       | -       |
| JUCHITEPEC              | -     | -       | -       | 1     | -       | 1       | -     | -       | -       |
| LA PAZ                  | -     | -       | -       | 4     | 3       | 1       | -     | -       | -       |
| LERMA                   | -     | -       | -       | -     | -       | -       | -     | -       | -       |
| LUVIANOS                | -     | -       | -       | -     | -       | -       | -     | -       | -       |
| MALINALCO               | -     | -       | -       | -     | -       | -       | 1     | 1       | -       |
| MELCHOR OCAMPO          | -     | -       | -       | 1     | 1       | -       | -     | -       | -       |
| METEPEC                 | 1     | 1       | -       | -     | -       | -       | 4     | 1       | 3       |
| MEXICALTZINGO           | -     | -       | -       | -     | -       | -       | -     | -       | -       |
| MORELOS                 | -     | -       | -       | -     | -       | -       | -     | -       | -       |
| NAUCALPAN DE JUÁREZ     | 4     | 2       | 2       | 4     | 1       | 3       | 9     | 9       | -       |
| NEXTLALPAN              | -     | -       | -       | -     | -       | -       | 5     | 2       | 3       |
| NEZAHUALCÓYOTL          | 1     | -       | 1       | 6     | 4       | 2       | -     | -       | -       |

(Continúa)

**DEFUNCIONES REGISTRADAS DE 5 A 17 AÑOS POR SEXO Y MES DE REGISTRO  
SEGÚN MUNICIPIO  
2005**

**CUADRO 2 6  
(2a. parte)**

| MUNICIPIO                   | ABRIL |         |         | MAYO  |         |         | JUNIO |         |         |
|-----------------------------|-------|---------|---------|-------|---------|---------|-------|---------|---------|
|                             | TOTAL | HOMBRES | MUJERES | TOTAL | HOMBRES | MUJERES | TOTAL | HOMBRES | MUJERES |
| NICOLÁS ROMERO              | 1     | 1       | -       | 1     | -       | 1       | -     | -       | -       |
| NOPALTEPEC                  | -     | -       | -       | -     | -       | -       | -     | -       | -       |
| OCOYOACAC                   | -     | -       | -       | -     | -       | -       | -     | -       | -       |
| OCUILAN                     | -     | -       | -       | -     | -       | -       | -     | -       | -       |
| OTUMBA                      | -     | -       | -       | 1     | 1       | -       | -     | -       | -       |
| OTZOLOAPAN                  | -     | -       | -       | -     | -       | -       | -     | -       | -       |
| OTZOLOTEPEC                 | -     | -       | -       | 1     | 1       | -       | -     | -       | -       |
| OZUMBA                      | -     | -       | -       | -     | -       | -       | -     | -       | -       |
| PAPALOTLA                   | -     | -       | -       | -     | -       | -       | -     | -       | -       |
| POLOTITLÁN                  | -     | -       | -       | -     | -       | -       | -     | -       | -       |
| RAYÓN                       | -     | -       | -       | 1     | 1       | -       | -     | -       | -       |
| SAN ANTONIO LA ISLA         | -     | -       | -       | -     | -       | -       | -     | -       | -       |
| SAN FELIPE DEL PROGRESO     | 1     | 1       | -       | 3     | 2       | 1       | 2     | 2       | -       |
| SAN JOSÉ DEL RINCÓN         | 1     | 1       | -       | -     | -       | -       | -     | -       | -       |
| SAN MARTÍN DE LAS PIRÁMIDES | 1     | -       | 1       | -     | -       | -       | -     | -       | -       |
| SAN MATEO ATENCO            | 1     | 1       | -       | -     | -       | -       | -     | -       | -       |
| SAN SIMÓN DE GUERRERO       | -     | -       | -       | 1     | 1       | -       | -     | -       | -       |
| SANTO TOMÁS                 | -     | -       | -       | -     | -       | -       | -     | -       | -       |
| SOYANIQUILPAN DE JUÁREZ     | -     | -       | -       | -     | -       | -       | -     | -       | -       |
| SULTEPEC                    | 1     | 1       | -       | 1     | 1       | -       | 1     | -       | 1       |
| TECÁMAC                     | 2     | 1       | 1       | 1     | -       | 1       | -     | -       | -       |
| TEJUPILCO                   | 1     | 1       | -       | 2     | 2       | -       | 2     | -       | 2       |
| TEMAMATLA                   | -     | -       | -       | -     | -       | -       | -     | -       | -       |
| TEMASCALAPA                 | -     | -       | -       | -     | -       | -       | -     | -       | -       |
| TEMASCALCINGO               | -     | -       | -       | -     | -       | -       | 3     | 3       | -       |
| TEMASCALTEPEC               | -     | -       | -       | -     | -       | -       | -     | -       | -       |
| TEMOAYA                     | -     | -       | -       | -     | -       | -       | 1     | 1       | -       |
| TENANCINGO                  | 1     | 1       | -       | -     | -       | -       | 1     | 1       | -       |
| TENANGO DEL AIRE            | -     | -       | -       | -     | -       | -       | -     | -       | -       |
| TENANGO DEL VALLE           | -     | -       | -       | -     | -       | -       | 1     | 1       | -       |
| TEOLOYUCÁN                  | 2     | 2       | -       | -     | -       | -       | -     | -       | -       |
| TEOTIHUACÁN                 | -     | -       | -       | -     | -       | -       | -     | -       | -       |
| TEPETLAOXTOC                | -     | -       | -       | -     | -       | -       | -     | -       | -       |
| TEPETLIXPA                  | 1     | 1       | -       | -     | -       | -       | -     | -       | -       |
| TEPOTZOTLÁN                 | -     | -       | -       | -     | -       | -       | -     | -       | -       |
| TEQUIXQUIAC                 | -     | -       | -       | -     | -       | -       | -     | -       | -       |
| TEXCALTITLÁN                | -     | -       | -       | -     | -       | -       | -     | -       | -       |
| TEXCALYACAC                 | -     | -       | -       | -     | -       | -       | -     | -       | -       |
| TEXCOCO                     | 3     | 2       | 1       | 1     | 1       | -       | 3     | 2       | 1       |
| TEZOYUCA                    | -     | -       | -       | -     | -       | -       | -     | -       | -       |
| TIANGUISTENCO               | 1     | -       | 1       | -     | -       | -       | -     | -       | -       |
| TIMILPAN                    | -     | -       | -       | 1     | -       | 1       | -     | -       | -       |
| TLALMANALCO                 | -     | -       | -       | -     | -       | -       | 1     | 1       | -       |
| TLALNEPANTLA DE BAZ         | 4     | 2       | 2       | 3     | 1       | 2       | 4     | 3       | 1       |
| TLATLAYA                    | -     | -       | -       | -     | -       | -       | -     | -       | -       |
| TOLUCA                      | 13    | 4       | 9       | 11    | 7       | 4       | 11    | 7       | 4       |
| TONANITLA                   | -     | -       | -       | -     | -       | -       | -     | -       | -       |
| TONATICO                    | -     | -       | -       | -     | -       | -       | -     | -       | -       |
| TULTEPEC                    | -     | -       | -       | 1     | 1       | -       | -     | -       | -       |
| TULTITLÁN                   | 1     | 1       | -       | 2     | 1       | 1       | 1     | 1       | -       |
| VALLE DE BRAVO              | -     | -       | -       | 1     | 1       | -       | 2     | 1       | 1       |
| VALLE DE CHALCO SOLIDARIDAD | -     | -       | -       | 1     | -       | 1       | 2     | 1       | 1       |
| VILLA DE ALLENDE            | 1     | 1       | -       | -     | -       | -       | -     | -       | -       |
| VILLA DEL CARBÓN            | -     | -       | -       | 1     | -       | 1       | 1     | 1       | -       |
| VILLA GUERRERO              | -     | -       | -       | -     | -       | -       | -     | -       | -       |
| VILLA VICTORIA              | 1     | 1       | -       | -     | -       | -       | -     | -       | -       |
| XALATLACO                   | -     | -       | -       | -     | -       | -       | -     | -       | -       |
| XONACATLÁN                  | -     | -       | -       | -     | -       | -       | -     | -       | -       |
| ZACAZONAPAN                 | -     | -       | -       | -     | -       | -       | -     | -       | -       |
| ZACUALPAN                   | -     | -       | -       | -     | -       | -       | -     | -       | -       |
| ZINACANTEPEC                | 1     | 1       | -       | -     | -       | -       | -     | -       | -       |
| ZUMPAHUACÁN                 | -     | -       | -       | -     | -       | -       | -     | -       | -       |
| ZUMPANGO                    | -     | -       | -       | -     | -       | -       | -     | -       | -       |

**DEFUNCIONES REGISTRADAS DE 5 A 17 AÑOS POR SEXO Y MES DE REGISTRO  
SEGÚN MUNICIPIO  
2005**

**CUADRO 2 6  
(3a. parte)**

| MUNICIPIO               | JULIO |         |         | AGOSTO |         |         | SEPTIEMBRE |         |         |
|-------------------------|-------|---------|---------|--------|---------|---------|------------|---------|---------|
|                         | TOTAL | HOMBRES | MUJERES | TOTAL  | HOMBRES | MUJERES | TOTAL      | HOMBRES | MUJERES |
| ESTADO DE MÉXICO        | 65    | 39      | 26      | 88     | 56      | 32      | 97         | 59      | 38      |
| ACAMBAY                 | -     | -       | -       | 1      | 1       | -       | -          | -       | -       |
| ACOLMAN                 | -     | -       | -       | 1      | 1       | -       | -          | -       | -       |
| ACULCO                  | 1     | 1       | -       | -      | -       | -       | 1          | -       | 1       |
| ALMOLOYA DE ALQUISIRAS  | -     | -       | -       | -      | -       | -       | -          | -       | -       |
| ALMOLOYA DE JUÁREZ      | -     | -       | -       | 1      | -       | 1       | 2          | -       | 2       |
| ALMOLOYA DEL RÍO        | -     | -       | -       | -      | -       | -       | -          | -       | -       |
| AMANALCO                | -     | -       | -       | -      | -       | -       | -          | -       | -       |
| AMATEPEC                | -     | -       | -       | -      | -       | -       | -          | -       | -       |
| AMECAMECA               | -     | -       | -       | 1      | 1       | -       | 1          | -       | 1       |
| APAXCO                  | -     | -       | -       | -      | -       | -       | -          | -       | -       |
| ATENCO                  | -     | -       | -       | -      | -       | -       | -          | -       | -       |
| ATIZAPAN                | 1     | -       | 1       | -      | -       | -       | -          | -       | -       |
| ATIZAPAN DE ZARAGOZA    | -     | -       | -       | 2      | -       | 2       | 3          | 1       | 2       |
| ATLACOMULCO             | -     | -       | -       | 2      | -       | 2       | 13         | 9       | 4       |
| ATLAUTLA                | -     | -       | -       | -      | -       | -       | -          | -       | -       |
| AXAPUSCO                | -     | -       | -       | -      | -       | -       | -          | -       | -       |
| AYAPANGO                | -     | -       | -       | -      | -       | -       | -          | -       | -       |
| CALIMAYA                | -     | -       | -       | -      | -       | -       | -          | -       | -       |
| CAPULHÚAC               | -     | -       | -       | -      | -       | -       | -          | -       | -       |
| COACALCO DE BERRIOZABAL | 1     | -       | 1       | 1      | 1       | -       | 2          | 1       | 1       |
| COATEPEC HARINAS        | -     | -       | -       | -      | -       | -       | -          | -       | -       |
| COCOTITLÁN              | -     | -       | -       | -      | -       | -       | -          | -       | -       |
| COYOTEPEC               | -     | -       | -       | -      | -       | -       | 1          | 1       | -       |
| CUAUTITLÁN              | -     | -       | -       | -      | -       | -       | 2          | 1       | 1       |
| CUAUTITLÁN IZCALLI      | 1     | 1       | -       | 1      | 1       | -       | 2          | 1       | 1       |
| CHALCO                  | 1     | -       | 1       | 3      | 1       | 2       | 3          | 1       | 2       |
| CHAPA DE MOTA           | -     | -       | -       | -      | -       | -       | -          | -       | -       |
| CHAPULTEPEC             | -     | -       | -       | -      | -       | -       | -          | -       | -       |
| CHIAUTLA                | -     | -       | -       | -      | -       | -       | -          | -       | -       |
| CHICULOAPAN             | -     | -       | -       | -      | -       | -       | -          | -       | -       |
| CHICONCUAC              | -     | -       | -       | -      | -       | -       | -          | -       | -       |
| CHIMALHUACÁN            | 2     | 1       | 1       | 2      | 2       | -       | 2          | 1       | 1       |
| DONATO GUERRA           | 1     | 1       | -       | -      | -       | -       | -          | -       | -       |
| ECATEPEC DE MORELOS     | 2     | 1       | 1       | 13     | 8       | 5       | 6          | 4       | 2       |
| ECATZINGO               | -     | -       | -       | -      | -       | -       | -          | -       | -       |
| EL ORO                  | -     | -       | -       | 1      | 1       | -       | -          | -       | -       |
| HUEHUETOCA              | -     | -       | -       | -      | -       | -       | 1          | 1       | -       |
| HUEYPOXTLA              | -     | -       | -       | -      | -       | -       | -          | -       | -       |
| HUIXQUILUCAN            | 2     | 1       | 1       | 1      | 1       | -       | 2          | 1       | 1       |
| ISIDRO FABELA           | -     | -       | -       | -      | -       | -       | -          | -       | -       |
| IXTAPALUCA              | 3     | 2       | 1       | 2      | 1       | 1       | 4          | 2       | 2       |
| IXTAPAN DE LA SAL       | 2     | 2       | -       | -      | -       | -       | 2          | 1       | 1       |
| IXTAPAN DEL ORO         | -     | -       | -       | -      | -       | -       | -          | -       | -       |
| IXTLAHUACA              | 1     | 1       | -       | 3      | 2       | 1       | 4          | 3       | 1       |
| JALTENCO                | -     | -       | -       | -      | -       | -       | -          | -       | -       |
| JILOTEPEC               | -     | -       | -       | 1      | 1       | -       | -          | -       | -       |
| JILOTZINGO              | -     | -       | -       | -      | -       | -       | -          | -       | -       |
| JIQUIPILCO              | -     | -       | -       | -      | -       | -       | -          | -       | -       |
| JOCOTITLÁN              | -     | -       | -       | -      | -       | -       | 1          | 1       | -       |
| JOQUICINGO              | -     | -       | -       | -      | -       | -       | -          | -       | -       |
| JUCHITEPEC              | -     | -       | -       | -      | -       | -       | -          | -       | -       |
| LA PAZ                  | 1     | -       | 1       | 2      | -       | 2       | -          | -       | -       |
| LERMA                   | -     | -       | -       | -      | -       | -       | 2          | 2       | -       |
| LUVIANOS                | -     | -       | -       | 1      | 1       | -       | -          | -       | -       |
| MALINALCO               | 1     | 1       | -       | -      | -       | -       | -          | -       | -       |
| MELCHOR OCAMPO          | -     | -       | -       | -      | -       | -       | -          | -       | -       |
| METEPEC                 | 1     | 1       | -       | 1      | 1       | -       | -          | -       | -       |
| MEXICALTZINGO           | -     | -       | -       | -      | -       | -       | -          | -       | -       |
| MORELOS                 | 1     | 1       | -       | -      | -       | -       | -          | -       | -       |
| NAUCALPAN DE JUÁREZ     | 5     | 3       | 2       | 6      | 2       | 4       | 6          | 2       | 4       |
| NEXTLALPAN              | -     | -       | -       | -      | -       | -       | -          | -       | -       |
| NEZAHUALCÓYOTL          | 3     | 3       | -       | 5      | 4       | 1       | 2          | 2       | -       |

(Continúa)

**DEFUNCIONES REGISTRADAS DE 5 A 17 AÑOS POR SEXO Y MES DE REGISTRO  
SEGÚN MUNICIPIO  
2005**

**CUADRO 2 6  
(3a. parte)**

| MUNICIPIO                   | JULIO |         |         | AGOSTO |         |         | SEPTIEMBRE |         |         |
|-----------------------------|-------|---------|---------|--------|---------|---------|------------|---------|---------|
|                             | TOTAL | HOMBRES | MUJERES | TOTAL  | HOMBRES | MUJERES | TOTAL      | HOMBRES | MUJERES |
| NICOLÁS ROMERO              | -     | -       | -       | 1      | 1       | -       | 2          | 2       | -       |
| NOPALTEPEC                  | -     | -       | -       | -      | -       | -       | -          | -       | -       |
| OCOYOACAC                   | -     | -       | -       | -      | -       | -       | 1          | 1       | -       |
| OCUILAN                     | -     | -       | -       | 1      | 1       | -       | -          | -       | -       |
| OTUMBA                      | -     | -       | -       | 2      | 2       | -       | 1          | 1       | -       |
| OTZOLOAPAN                  | -     | -       | -       | -      | -       | -       | -          | -       | -       |
| OTZOLOTEPEC                 | 2     | 1       | 1       | -      | -       | -       | -          | -       | -       |
| OZUMBA                      | -     | -       | -       | -      | -       | -       | -          | -       | -       |
| PAPALOTLA                   | -     | -       | -       | -      | -       | -       | -          | -       | -       |
| POLOTITLÁN                  | -     | -       | -       | -      | -       | -       | -          | -       | -       |
| RAYÓN                       | 1     | 1       | -       | -      | -       | -       | -          | -       | -       |
| SAN ANTONIO LA ISLA         | -     | -       | -       | -      | -       | -       | -          | -       | -       |
| SAN FELIPE DEL PROGRESO     | 2     | 1       | 1       | 2      | 1       | 1       | 3          | 3       | -       |
| SAN JOSÉ DEL RINCÓN         | -     | -       | -       | -      | -       | -       | -          | -       | -       |
| SAN MARTÍN DE LAS PIRÁMIDES | -     | -       | -       | -      | -       | -       | -          | -       | -       |
| SAN MATEO ATENCO            | -     | -       | -       | 1      | 1       | -       | 1          | 1       | -       |
| SAN SIMÓN DE GUERRERO       | -     | -       | -       | -      | -       | -       | -          | -       | -       |
| SANTO TOMÁS                 | -     | -       | -       | -      | -       | -       | -          | -       | -       |
| SOYANIQUELPAN DE JUÁREZ     | -     | -       | -       | -      | -       | -       | -          | -       | -       |
| SULTEPEC                    | -     | -       | -       | -      | -       | -       | -          | -       | -       |
| TECÁMAC                     | -     | -       | -       | -      | -       | -       | -          | -       | -       |
| TEJUPILCO                   | -     | -       | -       | 1      | 1       | -       | 2          | 1       | 1       |
| TEMAMATLA                   | -     | -       | -       | -      | -       | -       | -          | -       | -       |
| TEMASCALAPA                 | -     | -       | -       | 1      | -       | 1       | -          | -       | -       |
| TEMASCALCINGO               | -     | -       | -       | -      | -       | -       | 2          | 1       | 1       |
| TEMASCALTEPEC               | -     | -       | -       | -      | -       | -       | -          | -       | -       |
| TEMOAYA                     | 1     | -       | 1       | -      | -       | -       | -          | -       | -       |
| TENANCINGO                  | -     | -       | -       | 1      | 1       | -       | 1          | 1       | -       |
| TENANGO DEL AIRE            | -     | -       | -       | -      | -       | -       | -          | -       | -       |
| TENANGO DEL VALLE           | -     | -       | -       | -      | -       | -       | 1          | -       | 1       |
| TEOLOYUCÁN                  | -     | -       | -       | -      | -       | -       | -          | -       | -       |
| TEOTIHUACÁN                 | -     | -       | -       | -      | -       | -       | -          | -       | -       |
| TEPETLAOXTOC                | -     | -       | -       | -      | -       | -       | -          | -       | -       |
| TEPETLIXPA                  | -     | -       | -       | 1      | -       | 1       | -          | -       | -       |
| TEPOTZOTLÁN                 | -     | -       | -       | -      | -       | -       | 1          | 1       | -       |
| TEQUIXQUIAC                 | -     | -       | -       | -      | -       | -       | -          | -       | -       |
| TEXCALITLÁN                 | -     | -       | -       | -      | -       | -       | -          | -       | -       |
| TEXCALYACAC                 | -     | -       | -       | -      | -       | -       | -          | -       | -       |
| TEXCOCO                     | 2     | 2       | -       | 1      | 1       | -       | -          | -       | -       |
| TEZOYUCA                    | -     | -       | -       | -      | -       | -       | -          | -       | -       |
| TIANGUISTENCO               | 1     | 1       | -       | 1      | 1       | -       | -          | -       | -       |
| TIMILPAN                    | -     | -       | -       | -      | -       | -       | -          | -       | -       |
| TLALMANALCO                 | -     | -       | -       | 1      | 1       | -       | -          | -       | -       |
| TLALNEPANTLA DE BAZ         | 4     | 2       | 2       | 4      | 3       | 1       | 2          | 2       | -       |
| TLATLAYA                    | -     | -       | -       | 1      | 1       | -       | -          | -       | -       |
| TOLUCA                      | 12    | 5       | 7       | 12     | 5       | 7       | 8          | 2       | 6       |
| TONANITLA                   | -     | -       | -       | -      | -       | -       | -          | -       | -       |
| TONATICO                    | -     | -       | -       | -      | -       | -       | -          | -       | -       |
| TULTEPEC                    | -     | -       | -       | 1      | 1       | -       | 1          | 1       | -       |
| TULTITLÁN                   | 1     | 1       | -       | -      | -       | -       | 1          | 1       | -       |
| VALLE DE BRAVO              | -     | -       | -       | -      | -       | -       | 1          | 1       | -       |
| VALLE DE CHALCO SOLIDARIDAD | 1     | 1       | -       | 1      | 1       | -       | 1          | 1       | -       |
| VILLA DE ALLENDE            | 2     | 1       | 1       | 1      | 1       | -       | 2          | 1       | 1       |
| VILLA DEL CARBÓN            | 1     | -       | 1       | -      | -       | -       | -          | -       | -       |
| VILLA GUERRERO              | 1     | 1       | -       | -      | -       | -       | -          | -       | -       |
| VILLA VICTORIA              | 1     | -       | 1       | -      | -       | -       | 1          | 1       | -       |
| XALATLACO                   | -     | -       | -       | -      | -       | -       | -          | -       | -       |
| XONACATLÁN                  | -     | -       | -       | -      | -       | -       | -          | -       | -       |
| ZACAZONAPAN                 | -     | -       | -       | -      | -       | -       | -          | -       | -       |
| ZACUALPAN                   | 3     | 2       | 1       | -      | -       | -       | -          | -       | -       |
| ZINACANTEPEC                | -     | -       | -       | 2      | 2       | -       | 1          | -       | 1       |
| ZUMPAHUACÁN                 | -     | -       | -       | 1      | 1       | -       | -          | -       | -       |
| ZUMPANGO                    | -     | -       | -       | -      | -       | -       | 2          | 2       | -       |

**DEFUNCIONES REGISTRADAS DE 5 A 17 AÑOS POR SEXO Y MES DE REGISTRO  
SEGÚN MUNICIPIO  
2005**

**CUADRO 2 6  
(4a. parte y última)**

| MUNICIPIO               | OCTUBRE   |           |           | NOVIEMBRE |           |           | DICIEMBRE |           |           |
|-------------------------|-----------|-----------|-----------|-----------|-----------|-----------|-----------|-----------|-----------|
|                         | TOTAL     | HOMBRES   | MUJERES   | TOTAL     | HOMBRES   | MUJERES   | TOTAL     | HOMBRES   | MUJERES   |
| <b>ESTADO DE MÉXICO</b> | <b>62</b> | <b>38</b> | <b>24</b> | <b>59</b> | <b>28</b> | <b>31</b> | <b>88</b> | <b>52</b> | <b>36</b> |
| ACAMBAY                 | -         | -         | -         | 1         | 1         | -         | -         | -         | -         |
| ACOLMAN                 | -         | -         | -         | -         | -         | -         | 2         | 1         | 1         |
| ACULCO                  | -         | -         | -         | -         | -         | -         | 1         | -         | 1         |
| ALMOLOYA DE ALQUISIRAS  | -         | -         | -         | 1         | -         | 1         | -         | -         | -         |
| ALMOLOYA DE JUÁREZ      | 1         | 1         | -         | -         | -         | -         | 2         | 1         | 1         |
| ALMOLOYA DEL RÍO        | -         | -         | -         | -         | -         | -         | -         | -         | -         |
| AMANALCO                | -         | -         | -         | -         | -         | -         | -         | -         | -         |
| AMATEPEC                | -         | -         | -         | -         | -         | -         | -         | -         | -         |
| AMECAMECA               | -         | -         | -         | 1         | -         | 1         | -         | -         | -         |
| APAXCO                  | -         | -         | -         | -         | -         | -         | -         | -         | -         |
| ATENCO                  | -         | -         | -         | -         | -         | -         | -         | -         | -         |
| ATIZAPAN                | -         | -         | -         | -         | -         | -         | -         | -         | -         |
| ATIZAPAN DE ZARAGOZA    | -         | -         | -         | 4         | 2         | 2         | 2         | 1         | 1         |
| ATLACOMULCO             | 1         | 1         | -         | -         | -         | -         | -         | -         | -         |
| ATLAUTLA                | -         | -         | -         | -         | -         | -         | -         | -         | -         |
| AXAPUSCO                | -         | -         | -         | -         | -         | -         | -         | -         | -         |
| AYAPANGO                | -         | -         | -         | -         | -         | -         | -         | -         | -         |
| CALIMAYA                | -         | -         | -         | -         | -         | -         | -         | -         | -         |
| CAPULHÚAC               | -         | -         | -         | -         | -         | -         | -         | -         | -         |
| COACALCO DE BERRIOZABAL | 2         | 2         | -         | -         | -         | -         | 3         | 1         | 2         |
| COATEPEC HARINAS        | -         | -         | -         | -         | -         | -         | -         | -         | -         |
| COCOTITLÁN              | -         | -         | -         | 1         | -         | 1         | -         | -         | -         |
| COYOTEPEC               | -         | -         | -         | -         | -         | -         | 1         | 1         | -         |
| CUAUTITLÁN              | 1         | 1         | -         | -         | -         | -         | 2         | -         | 2         |
| CUAUTITLÁN IZCALLI      | 4         | 3         | 1         | 1         | -         | 1         | 2         | 1         | 1         |
| CHALCO                  | 2         | 1         | 1         | 1         | 1         | -         | -         | -         | -         |
| CHAPA DE MOTA           | 1         | 1         | -         | -         | -         | -         | -         | -         | -         |
| CHAPULTEPEC             | -         | -         | -         | -         | -         | -         | -         | -         | -         |
| CHIAUTLA                | -         | -         | -         | -         | -         | -         | -         | -         | -         |
| CHICOLOAPAN             | -         | -         | -         | -         | -         | -         | -         | -         | -         |
| CHICONCUAC              | -         | -         | -         | -         | -         | -         | -         | -         | -         |
| CHIMALHUACÁN            | 2         | 1         | 1         | 1         | 1         | -         | 3         | 3         | -         |
| DONATO GUERRA           | -         | -         | -         | 1         | 1         | -         | -         | -         | -         |
| ECATEPEC DE MORELOS     | 5         | 1         | 4         | 4         | 1         | 3         | 15        | 7         | 8         |
| ECATZINGO               | -         | -         | -         | -         | -         | -         | -         | -         | -         |
| EL ORO                  | -         | -         | -         | -         | -         | -         | 1         | -         | 1         |
| HUEHUETOCA              | -         | -         | -         | -         | -         | -         | -         | -         | -         |
| HUEYPOXTLA              | 1         | 1         | -         | -         | -         | -         | -         | -         | -         |
| HUIXQUILUCAN            | 2         | 1         | 1         | 1         | 1         | -         | 2         | 2         | -         |
| ISIDRO FABELA           | -         | -         | -         | -         | -         | -         | -         | -         | -         |
| IXTAPALUCA              | 1         | 1         | -         | -         | -         | -         | 3         | 3         | -         |
| IXTAPAN DE LA SAL       | -         | -         | -         | -         | -         | -         | 1         | -         | 1         |
| IXTAPAN DEL ORO         | -         | -         | -         | -         | -         | -         | -         | -         | -         |
| IXTLAHUACA              | -         | -         | -         | -         | -         | -         | 3         | 2         | 1         |
| JALTENCO                | -         | -         | -         | -         | -         | -         | -         | -         | -         |
| JILOTEPEC               | -         | -         | -         | 1         | -         | 1         | 2         | 1         | 1         |
| JILOTZINGO              | -         | -         | -         | -         | -         | -         | -         | -         | -         |
| JIQUIPILCO              | -         | -         | -         | 1         | 1         | -         | -         | -         | -         |
| JOCOTITLÁN              | -         | -         | -         | -         | -         | -         | -         | -         | -         |
| JOQUICINGO              | -         | -         | -         | -         | -         | -         | -         | -         | -         |
| JUCHITEPEC              | -         | -         | -         | 1         | -         | 1         | -         | -         | -         |
| LA PAZ                  | -         | -         | -         | 2         | 2         | -         | -         | -         | -         |
| LERMA                   | -         | -         | -         | -         | -         | -         | -         | -         | -         |
| LUVIANOS                | 1         | -         | 1         | -         | -         | -         | -         | -         | -         |
| MALINALCO               | -         | -         | -         | -         | -         | -         | -         | -         | -         |
| MELCHOR OCAMPO          | -         | -         | -         | 1         | 1         | -         | 1         | -         | 1         |
| METEPEC                 | 3         | 3         | -         | 2         | 1         | 1         | 1         | -         | 1         |
| MEXICALTZINGO           | -         | -         | -         | -         | -         | -         | -         | -         | -         |
| MORELOS                 | -         | -         | -         | -         | -         | -         | -         | -         | -         |
| NAUCALPAN DE JUÁREZ     | 7         | 4         | 3         | 9         | 4         | 5         | 7         | 4         | 3         |
| NEXTLALPAN              | -         | -         | -         | -         | -         | -         | 1         | 1         | -         |
| NEZAHUALCÓYOTL          | -         | -         | -         | 4         | 1         | 3         | 2         | 2         | -         |

(Continúa)

**DEFUNCIONES REGISTRADAS DE 5 A 17 AÑOS POR SEXO Y MES DE REGISTRO  
SEGÚN MUNICIPIO  
2005**

**CUADRO 2 6  
(4a. parte y última)**

| MUNICIPIO                   | OCTUBRE |         |         | NOVIEMBRE |         |         | DICIEMBRE |         |         |
|-----------------------------|---------|---------|---------|-----------|---------|---------|-----------|---------|---------|
|                             | TOTAL   | HOMBRES | MUJERES | TOTAL     | HOMBRES | MUJERES | TOTAL     | HOMBRES | MUJERES |
| NICOLÁS ROMERO              | 1       | -       | 1       | -         | -       | -       | -         | -       | -       |
| NOPALTEPEC                  | -       | -       | -       | -         | -       | -       | -         | -       | -       |
| OCOYOACAC                   | -       | -       | -       | -         | -       | -       | -         | -       | -       |
| OCUILAN                     | -       | -       | -       | 1         | 1       | -       | -         | -       | -       |
| OTUMBA                      | 1       | -       | 1       | -         | -       | -       | -         | -       | -       |
| OTZOLOAPAN                  | -       | -       | -       | -         | -       | -       | -         | -       | -       |
| OTZOLOTEPEC                 | -       | -       | -       | -         | -       | -       | -         | -       | -       |
| OZUMBA                      | -       | -       | -       | -         | -       | -       | -         | -       | -       |
| PAPALOTLA                   | -       | -       | -       | -         | -       | -       | -         | -       | -       |
| POLOTITLÁN                  | -       | -       | -       | -         | -       | -       | -         | -       | -       |
| RAYÓN                       | -       | -       | -       | -         | -       | -       | -         | -       | -       |
| SAN ANTONIO LA ISLA         | -       | -       | -       | -         | -       | -       | -         | -       | -       |
| SAN FELIPE DEL PROGRESO     | 2       | 2       | -       | 1         | -       | 1       | 2         | 1       | 1       |
| SAN JOSÉ DEL RINCÓN         | -       | -       | -       | 1         | 1       | -       | -         | -       | -       |
| SAN MARTÍN DE LAS PIRÁMIDES | -       | -       | -       | -         | -       | -       | -         | -       | -       |
| SAN MATEO ATENCO            | -       | -       | -       | -         | -       | -       | -         | -       | -       |
| SAN SIMÓN DE GUERRERO       | -       | -       | -       | -         | -       | -       | -         | -       | -       |
| SANTO TOMÁS                 | -       | -       | -       | -         | -       | -       | -         | -       | -       |
| SOYANQUILPAN DE JUÁREZ      | -       | -       | -       | -         | -       | -       | -         | -       | -       |
| SULTEPEC                    | -       | -       | -       | -         | -       | -       | -         | -       | -       |
| TECÁMAC                     | 3       | 3       | -       | -         | -       | -       | 2         | 2       | -       |
| TEJUPILCO                   | -       | -       | -       | 1         | -       | 1       | 1         | 1       | -       |
| TEMAMATLA                   | -       | -       | -       | -         | -       | -       | -         | -       | -       |
| TEMASCALAPA                 | -       | -       | -       | -         | -       | -       | -         | -       | -       |
| TEMASCALCINGO               | -       | -       | -       | 1         | 1       | -       | -         | -       | -       |
| TEMASCALTEPEC               | -       | -       | -       | -         | -       | -       | -         | -       | -       |
| TEMOAYA                     | 1       | 1       | -       | 1         | -       | 1       | -         | -       | -       |
| TENANCINGO                  | 2       | -       | 2       | -         | -       | -       | 1         | 1       | -       |
| TENANGO DEL AIRE            | -       | -       | -       | -         | -       | -       | -         | -       | -       |
| TENANGO DEL VALLE           | -       | -       | -       | -         | -       | -       | -         | -       | -       |
| TELOYUCÁN                   | 1       | 1       | -       | -         | -       | -       | -         | -       | -       |
| TEOTIHUACÁN                 | 2       | 2       | -       | -         | -       | -       | -         | -       | -       |
| TEPETLAOXTOC                | -       | -       | -       | -         | -       | -       | -         | -       | -       |
| TEPETLIXPA                  | -       | -       | -       | -         | -       | -       | -         | -       | -       |
| TEPOTZOTLÁN                 | -       | -       | -       | -         | -       | -       | -         | -       | -       |
| TEQUIXQUIAC                 | -       | -       | -       | -         | -       | -       | -         | -       | -       |
| TEXCALITLÁN                 | -       | -       | -       | -         | -       | -       | 1         | -       | 1       |
| TEXCALYACAC                 | -       | -       | -       | -         | -       | -       | -         | -       | -       |
| TEXCOCO                     | -       | -       | -       | 2         | 1       | 1       | 3         | 2       | 1       |
| TEZOYUCA                    | -       | -       | -       | -         | -       | -       | -         | -       | -       |
| TIANGUISTENCO               | 1       | -       | 1       | -         | -       | -       | -         | -       | -       |
| TIMILPAN                    | -       | -       | -       | -         | -       | -       | -         | -       | -       |
| TLALMANALCO                 | -       | -       | -       | 1         | 1       | -       | -         | -       | -       |
| TLALNEPANTLA DE BAZ         | -       | -       | -       | 3         | 2       | 1       | 1         | 1       | -       |
| TLATLAYA                    | -       | -       | -       | -         | -       | -       | -         | -       | -       |
| TOLUCA                      | 10      | 5       | 5       | 5         | 2       | 3       | 14        | 9       | 5       |
| TONANITLA                   | -       | -       | -       | -         | -       | -       | -         | -       | -       |
| TONATICO                    | -       | -       | -       | -         | -       | -       | -         | -       | -       |
| TULTEPEC                    | -       | -       | -       | -         | -       | -       | -         | -       | -       |
| TULTITLÁN                   | -       | -       | -       | 1         | 1       | -       | 1         | -       | 1       |
| VALLE DE BRAVO              | -       | -       | -       | 1         | -       | 1       | -         | -       | -       |
| VALLE DE CHALCO SOLIDARIDAD | -       | -       | -       | -         | -       | -       | 1         | 1       | -       |
| VILLA DE ALLENDE            | 1       | 1       | -       | -         | -       | -       | 1         | -       | 1       |
| VILLA DEL CARBÓN            | 1       | 1       | -       | -         | -       | -       | -         | -       | -       |
| VILLA GUERRERO              | 1       | -       | 1       | -         | -       | -       | -         | -       | -       |
| VILLA VICTORIA              | 1       | -       | 1       | -         | -       | -       | 2         | 2       | -       |
| XALATLACO                   | -       | -       | -       | -         | -       | -       | -         | -       | -       |
| XONACATLÁN                  | -       | -       | -       | -         | -       | -       | -         | -       | -       |
| ZACAZONAPAN                 | -       | -       | -       | -         | -       | -       | -         | -       | -       |
| ZACUALPAN                   | -       | -       | -       | 1         | -       | 1       | -         | -       | -       |
| ZINACANTEPEC                | -       | -       | -       | 1         | -       | 1       | 1         | 1       | -       |
| ZUMPAHUACÁN                 | -       | -       | -       | -         | -       | -       | -         | -       | -       |
| ZUMPANGO                    | -       | -       | -       | -         | -       | -       | -         | -       | -       |

FUENTE: G.E.M., S.G.G., Dirección General del Registro Civil. Movimiento Registral, 2005.

**DEFUNCIONES REGISTRADAS DE MAYORES DE 18 AÑOS POR SEXO Y MES DE REGISTRO  
SEGÚN MUNICIPIO  
2005**

**CUADRO 2 7  
(1a. parte)**

| MUNICIPIO               | ENERO        |              |              | FEBRERO      |              |              | MARZO        |              |              |
|-------------------------|--------------|--------------|--------------|--------------|--------------|--------------|--------------|--------------|--------------|
|                         | TOTAL        | HOMBRES      | MUJERES      | TOTAL        | HOMBRES      | MUJERES      | TOTAL        | HOMBRES      | MUJERES      |
| <b>ESTADO DE MÉXICO</b> | <b>4 160</b> | <b>2 268</b> | <b>1 892</b> | <b>3 368</b> | <b>1 767</b> | <b>1 601</b> | <b>3 569</b> | <b>1 948</b> | <b>1 621</b> |
| ACAMBAY                 | 31           | 23           | 8            | 21           | 13           | 8            | 21           | 13           | 8            |
| ACOLMAN                 | 37           | 22           | 15           | 18           | 12           | 6            | 17           | 14           | 3            |
| ACULCO                  | 17           | 9            | 8            | 11           | 8            | 3            | 10           | 6            | 4            |
| ALMOLOYA DE ALQUISIRAS  | 2            | 1            | 1            | 6            | 2            | 4            | 3            | 2            | 1            |
| ALMOLOYA DE JUÁREZ      | 30           | 10           | 20           | 27           | 14           | 13           | 30           | 19           | 11           |
| ALMOLOYA DEL RÍO        | 3            | 1            | 2            | 2            | -            | 2            | 2            | 2            | -            |
| AMANALCO                | 12           | 6            | 6            | 8            | 4            | 4            | 8            | 5            | 3            |
| AMATEPEC                | 6            | 4            | 2            | 10           | 6            | 4            | 9            | 6            | 3            |
| AMECAMECA               | 17           | 10           | 7            | 16           | 8            | 8            | 19           | 13           | 6            |
| APAXCO                  | 3            | 1            | 2            | 2            | -            | 2            | 5            | 3            | 2            |
| ATENCO                  | 4            | 2            | 2            | 5            | 2            | 3            | 7            | 4            | 3            |
| ATIZAPAN                | 5            | 3            | 2            | 2            | 2            | -            | 3            | 1            | 2            |
| ATIZAPAN DE ZARAGOZA    | 106          | 57           | 49           | 86           | 46           | 40           | 88           | 41           | 47           |
| ATLACOMULCO             | 32           | 18           | 14           | 26           | 17           | 9            | 45           | 25           | 20           |
| ATLAUTLA                | 9            | 7            | 2            | 4            | 1            | 3            | 11           | 4            | 7            |
| AXAPUSCO                | 9            | 7            | 2            | 5            | 1            | 4            | 11           | 9            | 2            |
| AYAPANGO                | 3            | 1            | 2            | 2            | 1            | 1            | -            | -            | -            |
| CALIMAYA                | 11           | 7            | 4            | 13           | 6            | 7            | 7            | 2            | 5            |
| CAPULHÚAC               | 7            | 6            | 1            | 8            | 5            | 3            | 14           | 6            | 8            |
| COACALCO DE BERRIOZABAL | 106          | 56           | 50           | 97           | 45           | 52           | 78           | 33           | 45           |
| COATEPEC HARINAS        | 22           | 13           | 9            | 12           | 6            | 6            | 8            | 5            | 3            |
| COCOTILÁN               | 6            | 4            | 2            | 1            | 1            | -            | 1            | -            | 1            |
| COYOTEPEC               | 7            | 5            | 2            | 3            | 2            | 1            | 8            | 5            | 3            |
| CUAUTILÁN               | 65           | 42           | 23           | 39           | 22           | 17           | 64           | 38           | 26           |
| CUAUTILÁN IZCALLI       | 182          | 95           | 87           | 113          | 62           | 51           | 111          | 54           | 57           |
| CHALCO                  | 71           | 32           | 39           | 73           | 34           | 39           | 67           | 38           | 29           |
| CHAPA DE MOTA           | 5            | 4            | 1            | 8            | 7            | 1            | 4            | 4            | -            |
| CHAPULTEPEC             | -            | -            | -            | 1            | 1            | -            | 1            | -            | 1            |
| CHIAUTLA                | 6            | 2            | 4            | 3            | 2            | 1            | 6            | 4            | 2            |
| CHICOLOAPAN             | 16           | 9            | 7            | 19           | 12           | 7            | 14           | 5            | 9            |
| CHICONCUAC              | 5            | 4            | 1            | 6            | 3            | 3            | 4            | 3            | 1            |
| CHIMALHUACÁN            | 85           | 52           | 33           | 74           | 34           | 40           | 75           | 43           | 32           |
| DONATO GUERRA           | 9            | 5            | 4            | 6            | 5            | 1            | 9            | 7            | 2            |
| ECATEPEC DE MORELOS     | 511          | 265          | 246          | 406          | 224          | 182          | 458          | 252          | 206          |
| ECATZINGO               | 1            | 1            | -            | 3            | 3            | -            | 2            | 2            | -            |
| EL ORO                  | 10           | 8            | 2            | 3            | -            | 3            | 11           | 8            | 3            |
| HUEHUETOCA              | 10           | 4            | 6            | 7            | 3            | 4            | 8            | 6            | 2            |
| HUEYPOXTLA              | 10           | 5            | 5            | 7            | 5            | 2            | 8            | 4            | 4            |
| HUIXQUILUCAN            | 42           | 24           | 18           | 35           | 25           | 10           | 32           | 20           | 12           |
| ISIDRO FABELA           | 6            | 3            | 3            | -            | -            | -            | 3            | 1            | 2            |
| IXTAPALUCA              | 41           | 26           | 15           | 33           | 20           | 13           | 47           | 32           | 15           |
| IXTAPAN DE LA SAL       | 11           | 7            | 4            | 15           | 7            | 8            | 18           | 7            | 11           |
| IXTAPAN DEL ORO         | 5            | 1            | 4            | 1            | 1            | -            | 3            | 1            | 2            |
| ITLAHUACA               | 41           | 23           | 18           | 34           | 16           | 18           | 42           | 23           | 19           |
| JALTENCO                | 3            | 1            | 2            | 2            | 1            | 1            | 4            | 2            | 2            |
| JILOTEPEC               | 32           | 19           | 13           | 27           | 15           | 12           | 25           | 18           | 7            |
| JILOTZINGO              | 5            | 3            | 2            | 5            | 3            | 2            | 3            | 1            | 2            |
| JIQUIPILCO              | 19           | 13           | 6            | 22           | 8            | 14           | 14           | 7            | 7            |
| JOCOTILÁN               | 16           | 8            | 8            | 16           | 6            | 10           | 19           | 12           | 7            |
| JOQUICINGO              | 3            | 2            | 1            | 5            | 3            | 2            | 3            | 2            | 1            |
| JUCHITEPEC              | 7            | 4            | 3            | 10           | 8            | 2            | 10           | 5            | 5            |
| LA PAZ                  | 82           | 46           | 36           | 77           | 33           | 44           | 72           | 32           | 40           |
| LERMA                   | 39           | 23           | 16           | 17           | 8            | 9            | 16           | 9            | 7            |
| LUVIANOS                | 8            | 6            | 2            | 15           | 7            | 8            | 9            | 4            | 5            |
| MALINALCO               | 8            | 3            | 5            | 6            | 3            | 3            | 9            | 6            | 3            |
| MELCHOR OCAMPO          | 10           | 5            | 5            | 9            | 6            | 3            | 8            | 2            | 6            |
| METEPEC                 | 111          | 50           | 61           | 84           | 37           | 47           | 68           | 31           | 37           |
| MEXICALTZINGO           | 5            | 2            | 3            | 2            | -            | 2            | 3            | 2            | 1            |
| MORELOS                 | 16           | 8            | 8            | 9            | 6            | 3            | 11           | 7            | 4            |
| NAUCALPAN DE JUÁREZ     | 296          | 162          | 134          | 216          | 116          | 100          | 261          | 151          | 110          |
| NEXTLALPAN              | 4            | 2            | 2            | 4            | 2            | 2            | 3            | 2            | 1            |
| NEZAHUALCÓYOTL          | 276          | 146          | 130          | 213          | 114          | 99           | 233          | 125          | 108          |

(Continúa)



**DEFUNCIONES REGISTRADAS DE MAYORES DE 18 AÑOS POR SEXO Y MES DE REGISTRO  
SEGÚN MUNICIPIO**

**CUADRO 2 7  
(1a. parte)**

**2005**

| MUNICIPIO                   | ENERO |         |         | FEBRERO |         |         | MARZO |         |         |
|-----------------------------|-------|---------|---------|---------|---------|---------|-------|---------|---------|
|                             | TOTAL | HOMBRES | MUJERES | TOTAL   | HOMBRES | MUJERES | TOTAL | HOMBRES | MUJERES |
| NICOLÁS ROMERO              | 45    | 30      | 15      | 49      | 24      | 25      | 48    | 29      | 19      |
| NOPALTEPEC                  | 4     | 2       | 2       | 4       | 4       | -       | 1     | -       | 1       |
| OCOYOACAC                   | 14    | 6       | 8       | 10      | 5       | 5       | 9     | 3       | 6       |
| OCUILAN                     | 8     | 7       | 1       | 6       | 5       | 1       | 9     | 4       | 5       |
| OTUMBA                      | 9     | 3       | 6       | 5       | 5       | -       | 6     | 4       | 2       |
| OTZOLOAPAN                  | 2     | 1       | 1       | 1       | 1       | -       | -     | -       | -       |
| OTZOLOTEPEC                 | 21    | 14      | 7       | 12      | 5       | 7       | 12    | 5       | 7       |
| OZUMBA                      | 6     | 2       | 4       | 4       | 4       | -       | 4     | 3       | 1       |
| PAPALOTLA                   | 2     | 1       | 1       | 3       | -       | 3       | 1     | -       | 1       |
| POLOTILÁN                   | 2     | 1       | 1       | 3       | -       | 3       | 2     | 2       | -       |
| RAYÓN                       | 1     | 1       | -       | 3       | -       | 3       | 3     | 2       | 1       |
| SAN ANTONIO LA ISLA         | 2     | 2       | -       | 4       | 2       | 2       | 4     | 2       | 2       |
| SAN FELIPE DEL PROGRESO     | 51    | 25      | 26      | 34      | 21      | 13      | 29    | 16      | 13      |
| SAN JOSÉ DEL RINCÓN         | 22    | 15      | 7       | 25      | 13      | 12      | 18    | 6       | 12      |
| SAN MARTÍN DE LAS PIRÁMIDES | 6     | 3       | 3       | 5       | 5       | -       | 4     | 3       | 1       |
| SAN MATEO ATENCO            | 9     | 4       | 5       | 16      | 8       | 8       | 16    | 12      | 4       |
| SAN SIMÓN DE GUERRERO       | -     | -       | -       | 1       | 1       | -       | 2     | 2       | -       |
| SANTO TOMÁS                 | 5     | 3       | 2       | -       | -       | -       | 3     | 1       | 2       |
| SOYANIQUEL PAN DE JUÁREZ    | 3     | 3       | -       | 3       | 2       | 1       | 6     | 4       | 2       |
| SULTEPEC                    | 7     | 6       | 1       | 7       | 2       | 5       | 11    | 5       | 6       |
| TECÁMAC                     | 38    | 20      | 18      | 37      | 18      | 19      | 36    | 20      | 16      |
| TEJUPILCO                   | 26    | 15      | 11      | 29      | 16      | 13      | 28    | 13      | 15      |
| TEMAMATLA                   | 3     | 1       | 2       | 1       | 1       | -       | 1     | 1       | -       |
| TEMASCALAPA                 | 6     | 3       | 3       | 9       | 3       | 6       | 3     | 3       | -       |
| TEMASCALCINGO               | 22    | 16      | 6       | 17      | 9       | 8       | 16    | 9       | 7       |
| TEMASCALTEPEC               | 14    | 7       | 7       | 8       | 5       | 3       | 11    | 6       | 5       |
| TEMOAYA                     | 21    | 15      | 6       | 16      | 5       | 11      | 21    | 11      | 10      |
| TENANCINGO                  | 36    | 23      | 13      | 30      | 17      | 13      | 29    | 18      | 11      |
| TENANGO DEL AIRE            | 4     | 3       | 1       | 1       | 1       | -       | 6     | 2       | 4       |
| TENANGO DEL VALLE           | 24    | 13      | 11      | 14      | 8       | 6       | 23    | 7       | 16      |
| TEOLOYUCÁN                  | 17    | 9       | 8       | 10      | 2       | 8       | 12    | 6       | 6       |
| TEOTIHUACÁN                 | 11    | 6       | 5       | 8       | 5       | 3       | 10    | 5       | 5       |
| TEPETLAOXTOC                | 8     | 6       | 2       | 9       | 2       | 7       | 3     | 2       | 1       |
| TEPETLIXPA                  | 7     | 1       | 6       | 5       | 1       | 4       | 6     | 1       | 5       |
| TEPOTZOTLÁN                 | 12    | 9       | 3       | 10      | 6       | 4       | 16    | 9       | 7       |
| TEQUIXQUIAC                 | 8     | 4       | 4       | 5       | 3       | 2       | 4     | 2       | 2       |
| TEXCALTILÁN                 | 7     | 2       | 5       | 5       | 3       | 2       | 5     | 3       | 2       |
| TEXCALYACAC                 | 1     | -       | 1       | 2       | -       | 2       | 1     | 1       | -       |
| TEXCOCO                     | 66    | 41      | 25      | 80      | 42      | 38      | 73    | 39      | 34      |
| TEZOYUCA                    | 8     | 3       | 5       | 5       | 2       | 3       | 4     | 3       | 1       |
| TIANGUISTENCO               | 19    | 5       | 14      | 12      | 6       | 6       | 22    | 13      | 9       |
| TIMILPAN                    | 5     | 3       | 2       | 4       | 4       | -       | 5     | 2       | 3       |
| TLALMANALCO                 | 12    | 7       | 5       | 8       | 7       | 1       | 9     | 7       | 2       |
| TLALNEPANTLA DE BAZ         | 304   | 144     | 160     | 258     | 129     | 129     | 266   | 136     | 130     |
| TLATLAYA                    | 11    | 10      | 1       | 15      | 9       | 6       | 15    | 5       | 10      |
| TOLUCA                      | 388   | 227     | 161     | 315     | 155     | 160     | 325   | 178     | 147     |
| TONANITLA                   | -     | -       | -       | -       | -       | -       | -     | -       | -       |
| TONATICO                    | 7     | 5       | 2       | 4       | 2       | 2       | -     | -       | -       |
| TULTEPEC                    | 14    | 8       | 6       | 8       | 5       | 3       | 6     | 3       | 3       |
| TULTILÁN                    | 61    | 30      | 31      | 46      | 20      | 26      | 44    | 23      | 21      |
| VALLE DE BRAVO              | 26    | 12      | 14      | 26      | 14      | 12      | 19    | 12      | 7       |
| VALLE DE CHALCO SOLIDARIDAD | 54    | 32      | 22      | 49      | 32      | 17      | 41    | 26      | 15      |
| VILLA DE ALLENDE            | 9     | 2       | 7       | 14      | 10      | 4       | 14    | 7       | 7       |
| VILLA DEL CARBÓN            | 10    | 5       | 5       | 8       | 6       | 2       | 14    | 9       | 5       |
| VILLA GUERRERO              | 10    | 8       | 2       | 16      | 7       | 9       | 12    | 9       | 3       |
| VILLA VICTORIA              | 19    | 7       | 12      | 15      | 6       | 9       | 26    | 17      | 9       |
| XALATLACO                   | 7     | 2       | 5       | 5       | 3       | 2       | 10    | 6       | 4       |
| XONACATLÁN                  | 11    | 6       | 5       | 5       | 3       | 2       | 14    | 11      | 3       |
| ZACAZONAPAN                 | -     | -       | -       | 1       | -       | 1       | 1     | 1       | -       |
| ZACUALPAN                   | 5     | 5       | -       | 6       | 2       | 4       | 3     | -       | 3       |
| ZINACANTEPEC                | 20    | 8       | 12      | 24      | 14      | 10      | 26    | 13      | 13      |
| ZUMPAHUACÁN                 | 3     | -       | 3       | 3       | 1       | 2       | 6     | 3       | 3       |
| ZUMPANGO                    | 50    | 28      | 22      | 20      | 12      | 8       | 32    | 15      | 17      |

**DEFUNCIONES REGISTRADAS DE MAYORES DE 18 AÑOS POR SEXO Y MES DE REGISTRO  
SEGÚN MUNICIPIO  
2005**

**CUADRO 2 7  
(2a. parte)**

| MUNICIPIO               | ABRIL        |              |              | MAYO         |              |              | JUNIO        |              |              |
|-------------------------|--------------|--------------|--------------|--------------|--------------|--------------|--------------|--------------|--------------|
|                         | TOTAL        | HOMBRES      | MUJERES      | TOTAL        | HOMBRES      | MUJERES      | TOTAL        | HOMBRES      | MUJERES      |
| <b>ESTADO DE MÉXICO</b> | <b>3 200</b> | <b>1 673</b> | <b>1 527</b> | <b>3 340</b> | <b>1 779</b> | <b>1 561</b> | <b>3 259</b> | <b>1 795</b> | <b>1 464</b> |
| ACAMBAY                 | 9            | 7            | 2            | 15           | 11           | 4            | 19           | 10           | 9            |
| ACOLMAN                 | 21           | 9            | 12           | 13           | 7            | 6            | 21           | 12           | 9            |
| ACULCO                  | 13           | 7            | 6            | 10           | 4            | 6            | 7            | 5            | 2            |
| ALMOLOYA DE ALQUISIRAS  | 7            | 4            | 3            | 6            | 1            | 5            | 3            | 1            | 2            |
| ALMOLOYA DE JUÁREZ      | 31           | 14           | 17           | 22           | 11           | 11           | 19           | 11           | 8            |
| ALMOLOYA DEL RÍO        | 2            | -            | 2            | 11           | 7            | 4            | 2            | 1            | 1            |
| AMANALCO                | 4            | 2            | 2            | 8            | 4            | 4            | 12           | 6            | 6            |
| AMATEPEC                | 12           | 9            | 3            | 16           | 10           | 6            | 14           | 9            | 5            |
| AMECAMECA               | 13           | 8            | 5            | 18           | 7            | 11           | 27           | 18           | 9            |
| APAXCO                  | 5            | 4            | 1            | 7            | 2            | 5            | 2            | 1            | 1            |
| ATENCO                  | 5            | 2            | 3            | 7            | 2            | 5            | 7            | 4            | 3            |
| ATIZAPAN                | 1            | 1            | -            | 1            | 1            | -            | 2            | -            | 2            |
| ATIZAPAN DE ZARAGOZA    | 61           | 28           | 33           | 82           | 40           | 42           | 64           | 27           | 37           |
| ATLACOMULCO             | 33           | 18           | 15           | 34           | 18           | 16           | 32           | 16           | 16           |
| ATLAUTLA                | 6            | 5            | 1            | 8            | 4            | 4            | 6            | 2            | 4            |
| AXAPUSCO                | 8            | 3            | 5            | 6            | 3            | 3            | 7            | 3            | 4            |
| AYAPANGO                | -            | -            | -            | -            | -            | -            | 3            | 2            | 1            |
| CALIMAYA                | 13           | 7            | 6            | 12           | 9            | 3            | 3            | -            | 3            |
| CAPULHÚAC               | 4            | -            | 4            | 6            | 2            | 4            | 11           | 6            | 5            |
| COACALCO DE BERRIOZABAL | 84           | 36           | 48           | 78           | 36           | 42           | 72           | 36           | 36           |
| COATEPEC HARINAS        | 11           | 4            | 7            | 8            | 6            | 2            | 7            | 4            | 3            |
| COCOTITLÁN              | 2            | -            | 2            | 3            | 2            | 1            | 2            | 1            | 1            |
| COYOTEPEC               | 3            | 1            | 2            | 9            | 3            | 6            | 8            | 6            | 2            |
| CUAUTITLÁN              | 52           | 34           | 18           | 52           | 30           | 22           | 44           | 20           | 24           |
| CUAUTITLÁN IZCALLI      | 104          | 61           | 43           | 107          | 62           | 45           | 134          | 64           | 70           |
| CHALCO                  | 64           | 34           | 30           | 54           | 26           | 28           | 48           | 26           | 22           |
| CHAPA DE MOTA           | 11           | 7            | 4            | 4            | 3            | 1            | 4            | 2            | 2            |
| CHAPULTEPEC             | 1            | -            | 1            | -            | -            | -            | -            | -            | -            |
| CHIAUTLA                | 6            | 4            | 2            | 5            | 2            | 3            | 8            | 4            | 4            |
| CHICOLOAPAN             | 20           | 10           | 10           | 19           | 8            | 11           | 21           | 13           | 8            |
| CHICONCUAC              | 4            | 3            | 1            | 6            | 3            | 3            | 3            | 1            | 2            |
| CHIMALHUACÁN            | 75           | 39           | 36           | 64           | 38           | 26           | 66           | 45           | 21           |
| DONATO GUERRA           | 3            | 2            | 1            | 14           | 10           | 4            | 5            | 3            | 2            |
| ECATEPEC DE MORELOS     | 351          | 184          | 167          | 407          | 217          | 190          | 396          | 212          | 184          |
| ECATZINGO               | 1            | -            | 1            | 1            | -            | 1            | 3            | -            | 3            |
| EL ORO                  | 14           | 4            | 10           | 9            | 6            | 3            | 9            | 6            | 3            |
| HUEHUETOCA              | 10           | 6            | 4            | 5            | 4            | 1            | 5            | 2            | 3            |
| HUEYPOXTLA              | 5            | 1            | 4            | 8            | 6            | 2            | 7            | 3            | 4            |
| HUIXQUILUCAN            | 24           | 10           | 14           | 34           | 20           | 14           | 32           | 18           | 14           |
| ISIDRO FABELA           | 6            | 5            | 1            | 4            | 2            | 2            | -            | -            | -            |
| IXTAPALUCA              | 35           | 19           | 16           | 34           | 17           | 17           | 47           | 27           | 20           |
| IXTAPAN DE LA SAL       | 16           | 10           | 6            | 14           | 5            | 9            | 12           | 7            | 5            |
| IXTAPAN DEL ORO         | -            | -            | -            | 1            | -            | 1            | 1            | -            | 1            |
| IXTLAHUACA              | 19           | 10           | 9            | 33           | 19           | 14           | 38           | 23           | 15           |
| JALTENCO                | 1            | 1            | -            | 2            | 1            | 1            | 6            | 2            | 4            |
| JILOTEPEC               | 25           | 15           | 10           | 24           | 16           | 8            | 26           | 19           | 7            |
| JILOTZINGO              | 1            | -            | 1            | 3            | -            | 3            | 1            | 1            | -            |
| JIQUIPILCO              | 19           | 10           | 9            | 13           | 7            | 6            | 13           | 9            | 4            |
| JOCOTITLÁN              | 10           | 4            | 6            | 14           | 7            | 7            | 14           | 9            | 5            |
| JOQUICINGO              | 7            | 2            | 5            | 4            | 2            | 2            | 4            | 3            | 1            |
| JUCHITEPEC              | 3            | 1            | 2            | 7            | 2            | 5            | 7            | 3            | 4            |
| LA PAZ                  | 76           | 43           | 33           | 93           | 48           | 45           | 62           | 36           | 26           |
| LERMA                   | 25           | 13           | 12           | 29           | 19           | 10           | 13           | 8            | 5            |
| LUVIANOS                | 11           | 5            | 6            | 5            | 3            | 2            | 9            | 7            | 2            |
| MALINALCO               | 4            | 3            | 1            | 4            | 1            | 3            | 12           | 7            | 5            |
| MELCHOR OCAMPO          | 2            | 2            | -            | 3            | 2            | 1            | 5            | 2            | 3            |
| METEPEC                 | 91           | 44           | 47           | 74           | 36           | 38           | 72           | 43           | 29           |
| MEXICALTZINGO           | 3            | -            | 3            | 3            | 1            | 2            | 2            | -            | 2            |
| MORELOS                 | 10           | 4            | 6            | 13           | 9            | 4            | 10           | 6            | 4            |
| NAUCALPAN DE JUÁREZ     | 253          | 151          | 102          | 254          | 126          | 128          | 276          | 157          | 119          |
| NEXTLALPAN              | 4            | 3            | 1            | 2            | 1            | 1            | 3            | 3            | -            |
| NEZAHUALCÓYOTL          | 206          | 97           | 109          | 230          | 131          | 99           | 253          | 131          | 122          |

(Continúa)

**DEFUNCIONES REGISTRADAS DE MAYORES DE 18 AÑOS POR SEXO Y MES DE REGISTRO  
SEGÚN MUNICIPIO  
2005**

**CUADRO 2 7  
(2a. parte)**

| MUNICIPIO                   | ABRIL |         |         | MAYO  |         |         | JUNIO |         |         |
|-----------------------------|-------|---------|---------|-------|---------|---------|-------|---------|---------|
|                             | TOTAL | HOMBRES | MUJERES | TOTAL | HOMBRES | MUJERES | TOTAL | HOMBRES | MUJERES |
| NICOLÁS ROMERO              | 34    | 15      | 19      | 33    | 15      | 18      | 40    | 22      | 18      |
| NOPALTEPEC                  | 1     | -       | 1       | 4     | 3       | 1       | 5     | 3       | 2       |
| OCOYOACAC                   | 7     | 3       | 4       | 11    | 6       | 5       | 8     | 4       | 4       |
| OCUILAN                     | 5     | 2       | 3       | 6     | 2       | 4       | 8     | 6       | 2       |
| OTUMBA                      | 6     | 2       | 4       | 10    | 6       | 4       | 11    | 10      | 1       |
| OTZOLOAPAN                  | 3     | 2       | 1       | 1     | 1       | -       | 1     | -       | 1       |
| OTZOLOTEPEC                 | 14    | 6       | 8       | 14    | 7       | 7       | 17    | 8       | 9       |
| OZUMBA                      | 5     | 3       | 2       | 4     | 2       | 2       | 9     | 5       | 4       |
| PAPALOTLA                   | 2     | 1       | 1       | -     | -       | -       | 1     | 1       | -       |
| POLOTITLÁN                  | 4     | -       | 4       | 1     | 1       | -       | 3     | 1       | 2       |
| RAYÓN                       | 2     | -       | 2       | 3     | 1       | 2       | 2     | 1       | 1       |
| SAN ANTONIO LA ISLA         | 2     | -       | 2       | -     | -       | -       | 4     | 3       | 1       |
| SAN FELIPE DEL PROGRESO     | 30    | 19      | 11      | 31    | 20      | 11      | -     | 16      | 18      |
| SAN JOSÉ DEL RINCÓN         | 15    | 6       | 9       | 16    | 10      | 6       | 24    | 10      | 14      |
| SAN MARTÍN DE LAS PIRÁMIDES | 7     | 4       | 3       | 5     | 2       | 3       | 4     | 2       | 2       |
| SAN MATEO ATENCO            | 12    | 3       | 9       | 12    | 6       | 6       | 13    | 4       | 9       |
| SAN SIMÓN DE GUERRERO       | -     | -       | -       | -     | -       | -       | 1     | -       | 1       |
| SANTO TOMÁS                 | 2     | 1       | 1       | 1     | -       | 1       | 2     | 2       | -       |
| SOYANIQUILPAN DE JUÁREZ     | 2     | 1       | 1       | 1     | -       | 1       | -     | -       | -       |
| SULTEPEC                    | 4     | 3       | 1       | 15    | 10      | 5       | 8     | 6       | 2       |
| TECÁMAC                     | 33    | 25      | 8       | 30    | 18      | 12      | 31    | 25      | 6       |
| TEJUPILCO                   | 15    | 8       | 7       | 21    | 18      | 3       | 25    | 16      | 9       |
| TEMAMATLA                   | -     | -       | -       | -     | -       | -       | -     | -       | -       |
| TEMASCALAPA                 | 7     | 2       | 5       | 4     | 2       | 2       | 8     | 3       | 5       |
| TEMASCALCINGO               | 23    | 16      | 7       | 26    | 15      | 11      | 23    | 14      | 9       |
| TEMASCALTEPEC               | 12    | 11      | 1       | 7     | 4       | 3       | 15    | 10      | 5       |
| TEMOAYA                     | 18    | 12      | 6       | 13    | 7       | 6       | 16    | 9       | 7       |
| TENANCINGO                  | 31    | 14      | 17      | 38    | 21      | 17      | 21    | 14      | 7       |
| TENANGO DEL AIRE            | -     | -       | -       | -     | -       | -       | 3     | -       | 3       |
| TENANGO DEL VALLE           | 13    | 6       | 7       | 9     | 4       | 5       | 18    | 11      | 7       |
| TEOLOYUCÁN                  | 5     | 5       | -       | 12    | 6       | 6       | 9     | 6       | 3       |
| TEOTIHUACÁN                 | 8     | 6       | 2       | 5     | 3       | 2       | 8     | 4       | 4       |
| TEPETLAOXTOC                | 3     | -       | 3       | 5     | 1       | 4       | 8     | 3       | 5       |
| TEPETLIXPA                  | 9     | 4       | 5       | 6     | 4       | 2       | 7     | 5       | 2       |
| TEPOTZOTLÁN                 | 6     | 3       | 3       | 12    | 7       | 5       | 14    | 4       | 10      |
| TEQUIXQUIAC                 | 5     | 1       | 4       | 4     | 2       | 2       | 5     | 2       | 3       |
| TEXCALTITLÁN                | 6     | 2       | 4       | 4     | 3       | 1       | 6     | 3       | 3       |
| TEXCALYACAC                 | 1     | 1       | -       | -     | -       | -       | -     | -       | -       |
| TEXCOCO                     | 84    | 42      | 42      | 83    | 40      | 43      | 54    | 28      | 26      |
| TEZOYUCA                    | 3     | 1       | 2       | 3     | 1       | 2       | 1     | 1       | -       |
| TIANGUISTENCO               | 12    | 5       | 7       | 6     | 3       | 3       | 16    | 11      | 5       |
| TIMILPAN                    | 7     | 5       | 2       | 1     | -       | 1       | 4     | 2       | 2       |
| TLALMANALCO                 | 7     | 3       | 4       | 12    | 4       | 8       | 7     | 4       | 3       |
| TLALNEPANTLA DE BAZ         | 241   | 112     | 129     | 252   | 115     | 137     | 210   | 103     | 107     |
| TLATLAYA                    | 12    | 8       | 4       | 13    | 4       | 9       | 13    | 7       | 6       |
| TOLUCA                      | 322   | 161     | 161     | 317   | 171     | 146     | 300   | 176     | 124     |
| TONANITLA                   | 1     | 1       | -       | 1     | -       | 1       | 1     | -       | 1       |
| TONATICO                    | 1     | 1       | -       | 4     | 4       | -       | 4     | 4       | -       |
| TULTEPEC                    | 7     | 4       | 3       | 7     | 4       | 3       | 12    | 11      | 1       |
| TULTITLÁN                   | 31    | 18      | 13      | 48    | 30      | 18      | 31    | 15      | 16      |
| VALLE DE BRAVO              | 22    | 15      | 7       | 27    | 18      | 9       | 24    | 9       | 15      |
| VALLE DE CHALCO SOLIDARIDAD | 47    | 33      | 14      | 47    | 28      | 19      | 43    | 27      | 16      |
| VILLA DE ALLENDE            | 19    | 9       | 10      | 8     | 3       | 5       | 10    | 2       | 8       |
| VILLA DEL CARBÓN            | 9     | 7       | 2       | 10    | 5       | 5       | 7     | 5       | 2       |
| VILLA GUERRERO              | 15    | 6       | 9       | 13    | 9       | 4       | 16    | 7       | 9       |
| VILLA VICTORIA              | 20    | 16      | 4       | 29    | 17      | 12      | 19    | 12      | 7       |
| XALATLACO                   | 6     | 3       | 3       | 8     | 4       | 4       | 4     | 3       | 1       |
| XONACATLÁN                  | 15    | 3       | 12      | 4     | 3       | 1       | 7     | 5       | 2       |
| ZACAZONAPAN                 | -     | -       | -       | 1     | 1       | -       | -     | -       | -       |
| ZACUALPAN                   | 5     | 3       | 2       | 4     | 2       | 2       | 2     | 1       | 1       |
| ZINACANTEPEC                | 21    | 9       | 12      | 23    | 14      | 9       | 21    | 14      | 7       |
| ZUMPAHUACÁN                 | 4     | 2       | 2       | 2     | -       | 2       | 1     | 1       | -       |
| ZUMPANGO                    | 17    | 9       | 8       | 21    | 12      | 9       | 19    | 11      | 8       |

**DEFUNCIONES REGISTRADAS DE MAYORES DE 18 AÑOS POR SEXO Y MES DE REGISTRO  
SEGÚN MUNICIPIO  
2005**

**CUADRO 2 7  
(3a. parte)**

| MUNICIPIO               | JULIO        |              |              | AGOSTO       |              |              | SEPTIEMBRE   |              |              |
|-------------------------|--------------|--------------|--------------|--------------|--------------|--------------|--------------|--------------|--------------|
|                         | TOTAL        | HOMBRES      | MUJERES      | TOTAL        | HOMBRES      | MUJERES      | TOTAL        | HOMBRES      | MUJERES      |
| <b>ESTADO DE MÉXICO</b> | <b>3 199</b> | <b>1 716</b> | <b>1 483</b> | <b>3 250</b> | <b>1 801</b> | <b>1 449</b> | <b>3 252</b> | <b>1 772</b> | <b>1 480</b> |
| ACAMBAY                 | 20           | 14           | 6            | 21           | 8            | 13           | 17           | 9            | 8            |
| ACOLMAN                 | 14           | 9            | 5            | 20           | 12           | 8            | 21           | 13           | 8            |
| ACULCO                  | 11           | 8            | 3            | 11           | 6            | 5            | 16           | 8            | 8            |
| ALMOLOYA DE ALQUISIRAS  | 8            | 4            | 4            | 4            | 1            | 3            | 3            | 1            | 2            |
| ALMOLOYA DE JUÁREZ      | 31           | 18           | 13           | 28           | 16           | 12           | 28           | 17           | 11           |
| ALMOLOYA DEL RÍO        | 1            | 1            | -            | 3            | 3            | -            | 1            | 1            | -            |
| AMANALCO                | 5            | 5            | -            | 5            | 1            | 4            | 4            | 1            | 3            |
| AMATEPEC                | 3            | 2            | 1            | 13           | 6            | 7            | 4            | 2            | 2            |
| AMECAMECA               | 12           | 9            | 3            | 18           | 11           | 7            | 16           | 7            | 9            |
| APAXCO                  | 4            | 2            | 2            | 6            | 4            | 2            | 4            | -            | 4            |
| ATENCO                  | 7            | 5            | 2            | 9            | 7            | 2            | 6            | 4            | 2            |
| ATIZAPAN                | -            | -            | -            | 1            | 1            | -            | 2            | 2            | -            |
| ATIZAPAN DE ZARAGOZA    | 86           | 51           | 35           | 81           | 38           | 43           | 81           | 41           | 40           |
| ATLACOMULCO             | 28           | 17           | 11           | 37           | 21           | 16           | 22           | 11           | 11           |
| ATLAUTLA                | 9            | 6            | 3            | 7            | 2            | 5            | 7            | 2            | 5            |
| AXAPUSCO                | 3            | 1            | 2            | 7            | 2            | 5            | 6            | 3            | 3            |
| AYAPANGO                | 1            | 1            | -            | 3            | 2            | 1            | 1            | 1            | -            |
| CALIMAYA                | 6            | 4            | 2            | 11           | 3            | 8            | 9            | 5            | 4            |
| CAPULHÚAC               | 8            | 2            | 6            | 12           | 6            | 6            | 6            | 1            | 5            |
| COACALCO DE BERRIOZABAL | 82           | 38           | 44           | 89           | 60           | 29           | 84           | 51           | 33           |
| COATEPEC HARINAS        | 14           | 7            | 7            | 6            | 3            | 3            | 7            | 7            | -            |
| COCOTITLÁN              | 2            | -            | 2            | 2            | 1            | 1            | 2            | 2            | -            |
| COYOTEPEC               | 2            | 1            | 1            | 9            | 6            | 3            | 6            | 4            | 2            |
| CUAUTITLÁN              | 38           | 23           | 15           | 43           | 25           | 18           | 47           | 28           | 19           |
| CUAUTITLÁN IZCALLI      | 126          | 64           | 62           | 100          | 43           | 57           | 118          | 58           | 60           |
| CHALCO                  | 79           | 49           | 30           | 48           | 26           | 22           | 70           | 40           | 30           |
| CHAPA DE MOTA           | 10           | 6            | 4            | 10           | 5            | 5            | 6            | 1            | 5            |
| CHAPULTEPEC             | 1            | 1            | -            | 2            | 2            | -            | 4            | 1            | 3            |
| CHIAUTLA                | 4            | 1            | 3            | 4            | 2            | 2            | 4            | 4            | -            |
| CHICOLOAPAN             | 12           | 10           | 2            | 6            | 4            | 2            | 14           | 6            | 8            |
| CHICONCUAC              | 3            | 2            | 1            | 4            | 2            | 2            | 4            | 2            | 2            |
| CHIMALHUACÁN            | 65           | 34           | 31           | 67           | 41           | 26           | 71           | 34           | 37           |
| DONATO GUERRA           | 10           | 7            | 3            | 9            | 2            | 7            | 9            | 8            | 1            |
| ECATEPEC DE MORELOS     | 351          | 185          | 166          | 397          | 217          | 180          | 369          | 208          | 161          |
| ECATZINGO               | 2            | 2            | -            | 3            | 3            | -            | 4            | 3            | 1            |
| EL ORO                  | 8            | 2            | 6            | 6            | 2            | 4            | 9            | 4            | 5            |
| HUEHUETOCA              | 7            | 6            | 1            | 6            | 3            | 3            | 8            | 5            | 3            |
| HUEYPOXTLA              | 8            | 5            | 3            | 3            | 1            | 2            | 11           | 9            | 2            |
| HUIXQUILUCAN            | 22           | 11           | 11           | 35           | 21           | 14           | 28           | 17           | 11           |
| ISIDRO FABELA           | -            | -            | -            | 1            | -            | 1            | 5            | 2            | 3            |
| IXTAPALUCA              | 32           | 21           | 11           | 43           | 25           | 18           | 39           | 26           | 13           |
| IXTAPAN DE LA SAL       | 15           | 5            | 10           | 14           | 7            | 7            | 10           | 8            | 2            |
| IXTAPAN DEL ORO         | 1            | 1            | -            | 1            | 1            | -            | 1            | 1            | -            |
| IXTLAHUACA              | 24           | 13           | 11           | 33           | 22           | 11           | 36           | 25           | 11           |
| JALTENCO                | 3            | 3            | -            | 4            | 3            | 1            | 3            | 3            | -            |
| JILOTEPEC               | 25           | 8            | 17           | 21           | 11           | 10           | 26           | 17           | 9            |
| JILOTZINGO              | 4            | 2            | 2            | 2            | 2            | -            | 13           | 13           | -            |
| JIQUIPILCO              | 20           | 6            | 14           | 15           | 3            | 12           | 9            | 5            | 4            |
| JOCOTITLÁN              | 12           | 8            | 4            | 12           | 5            | 7            | 10           | 5            | 5            |
| JOQUICINGO              | 7            | 4            | 3            | 2            | 2            | -            | 5            | 3            | 2            |
| JUCHITEPEC              | 2            | 1            | 1            | 6            | 4            | 2            | 7            | 3            | 4            |
| LA PAZ                  | 70           | 33           | 37           | 77           | 38           | 39           | 75           | 42           | 33           |
| LERMA                   | 30           | 21           | 9            | 24           | 12           | 12           | 24           | 12           | 12           |
| LUVIANOS                | 9            | 2            | 7            | 13           | 6            | 7            | 9            | 5            | 4            |
| MALINALCO               | 10           | 4            | 6            | 12           | 8            | 4            | 10           | 5            | 5            |
| MELCHOR OCAMPO          | 9            | 4            | 5            | 7            | 4            | 3            | 10           | 9            | 1            |
| METEPEC                 | 84           | 47           | 37           | 81           | 40           | 41           | 73           | 30           | 43           |
| MEXICALTZINGO           | 3            | 2            | 1            | 1            | -            | 1            | 2            | 1            | 1            |
| MORELOS                 | 12           | 8            | 4            | 10           | 7            | 3            | 10           | 5            | 5            |
| NAUCALPAN DE JUÁREZ     | 247          | 132          | 115          | 236          | 135          | 101          | 243          | 128          | 115          |
| NEXTLALPAN              | 6            | 4            | 2            | 2            | 1            | 1            | 4            | 3            | 1            |
| NEZAHUALCÓYOTL          | 219          | 115          | 104          | 209          | 119          | 90           | 203          | 116          | 87           |

(Continúa)

**DEFUNCIONES REGISTRADAS DE MAYORES DE 18 AÑOS POR SEXO Y MES DE REGISTRO  
SEGÚN MUNICIPIO**

**CUADRO 2 7  
(3a. parte)**

**2005**

| MUNICIPIO                   | JULIO |         |         | AGOSTO |         |         | SEPTIEMBRE |         |         |
|-----------------------------|-------|---------|---------|--------|---------|---------|------------|---------|---------|
|                             | TOTAL | HOMBRES | MUJERES | TOTAL  | HOMBRES | MUJERES | TOTAL      | HOMBRES | MUJERES |
| NICOLÁS ROMERO              | 48    | 28      | 20      | 41     | 22      | 19      | 40         | 24      | 16      |
| NOPALTEPEC                  | -     | -       | -       | -      | -       | -       | 2          | 1       | 1       |
| OCOYOACAC                   | 10    | 6       | 4       | 11     | 8       | 3       | 14         | 7       | 7       |
| OCUILAN                     | -     | -       | -       | 8      | 4       | 4       | 5          | 3       | 2       |
| OTUMBA                      | 8     | 5       | 3       | 12     | 8       | 4       | 11         | 6       | 5       |
| OTZOLOAPAN                  | 3     | 1       | 2       | 3      | 1       | 2       | 2          | -       | 2       |
| OTZOLOTEPEC                 | 6     | 3       | 3       | 10     | 5       | 5       | 17         | 6       | 11      |
| OZUMBA                      | 8     | 5       | 3       | 6      | 3       | 3       | -          | -       | -       |
| PAPALOTLA                   | 1     | -       | 1       | 1      | -       | 1       | 1          | 1       | -       |
| POLOTITLÁN                  | 7     | 6       | 1       | 1      | 1       | -       | 3          | 2       | 1       |
| RAYÓN                       | -     | -       | -       | 4      | 1       | 3       | -          | -       | -       |
| SAN ANTONIO LA ISLA         | 2     | 2       | -       | 2      | 1       | 1       | 2          | 1       | 1       |
| SAN FELIPE DEL PROGRESO     | 32    | 22      | 10      | 36     | 17      | 19      | 38         | 18      | 20      |
| SAN JOSÉ DEL RINCÓN         | 20    | 10      | 10      | 23     | 17      | 6       | 25         | 14      | 11      |
| SAN MARTÍN DE LAS PIRÁMIDES | 3     | 2       | 1       | 3      | 2       | 1       | 2          | 1       | 1       |
| SAN MATEO ATENCO            | 6     | 3       | 3       | 7      | 3       | 4       | 14         | 12      | 2       |
| SAN SIMÓN DE GUERRERO       | 2     | 1       | 1       | -      | -       | -       | -          | -       | -       |
| SANTO TOMÁS                 | 1     | -       | 1       | 1      | 1       | -       | 3          | 3       | -       |
| SOYANIQUILPAN DE JUÁREZ     | 2     | 1       | 1       | 5      | 5       | -       | 7          | 3       | 4       |
| SULTEPEC                    | 11    | 7       | 4       | 5      | 2       | 3       | 15         | 9       | 6       |
| TECÁMAC                     | 28    | 11      | 17      | 44     | 26      | 18      | 35         | 23      | 12      |
| TEJUPILCO                   | 7     | 3       | 4       | 18     | 10      | 8       | 29         | 20      | 9       |
| TEMAMATLA                   | 3     | 3       | -       | 1      | 1       | -       | 3          | 2       | 1       |
| TEMASCALAPA                 | 5     | 1       | 4       | 12     | 7       | 5       | 7          | 5       | 2       |
| TEMASCALCINGO               | 19    | 11      | 8       | 16     | 10      | 6       | 19         | 11      | 8       |
| TEMASCALTEPEC               | 8     | 4       | 4       | 4      | 1       | 3       | 6          | 3       | 3       |
| TEMOAYA                     | 21    | 10      | 11      | 20     | 10      | 10      | 17         | 5       | 12      |
| TENANCINGO                  | 16    | 6       | 10      | 26     | 14      | 12      | 25         | 8       | 17      |
| TENANGO DEL AIRE            | 4     | 1       | 3       | 1      | -       | 1       | 1          | -       | 1       |
| TENANGO DEL VALLE           | 17    | 10      | 7       | 17     | 9       | 8       | 22         | 10      | 12      |
| TEOLOYUCÁN                  | 11    | 6       | 5       | 10     | 4       | 6       | 21         | 8       | 13      |
| TEOTIHUACÁN                 | 11    | 5       | 6       | 6      | 4       | 2       | 12         | 5       | 7       |
| TEPETLAOXTOC                | 2     | 1       | 1       | 6      | 2       | 4       | 3          | 1       | 2       |
| TEPETLIXPA                  | 4     | 3       | 1       | 7      | 5       | 2       | 2          | 1       | 1       |
| TEPOTZOTLÁN                 | 13    | 5       | 8       | 15     | 9       | 6       | 6          | 5       | 1       |
| TEQUIXQUIAC                 | 3     | 1       | 2       | 6      | 5       | 1       | 2          | 1       | 1       |
| TEXCALTITLÁN                | 9     | 3       | 6       | 13     | 7       | 6       | 2          | -       | 2       |
| TEXCALYACAC                 | 2     | 2       | -       | 3      | 2       | 1       | 1          | 1       | -       |
| TEXCOCO                     | 72    | 41      | 31      | 69     | 46      | 23      | 57         | 28      | 29      |
| TEZOYUCA                    | 2     | 2       | -       | 6      | 6       | -       | 6          | 4       | 2       |
| TIANGUISTENCO               | 15    | 7       | 8       | 9      | 6       | 3       | 20         | 9       | 11      |
| TIMILPAN                    | 4     | 3       | 1       | 8      | 4       | 4       | 6          | 5       | 1       |
| TLALMANALCO                 | 10    | 6       | 4       | 5      | 4       | 1       | 9          | 6       | 3       |
| TLALNEPANTLA DE BAZ         | 259   | 129     | 130     | 209    | 97      | 112     | 235        | 121     | 114     |
| TLATLAYA                    | 11    | 8       | 3       | 13     | 8       | 5       | 10         | 4       | 6       |
| TOLUCA                      | 296   | 158     | 138     | 295    | 183     | 112     | 312        | 162     | 150     |
| TONANITLA                   | 1     | 1       | -       | -      | -       | -       | -          | -       | -       |
| TONATICO                    | 5     | 3       | 2       | 7      | 5       | 2       | 4          | 3       | 1       |
| TULTEPEC                    | 10    | 7       | 3       | 9      | 5       | 4       | 7          | 6       | 1       |
| TULTITLÁN                   | 42    | 21      | 21      | 37     | 21      | 16      | 32         | 17      | 15      |
| VALLE DE BRAVO              | 23    | 15      | 8       | 24     | 16      | 8       | 22         | 15      | 7       |
| VALLE DE CHALCO SOLIDARIDAD | 45    | 23      | 22      | 47     | 26      | 21      | 33         | 20      | 13      |
| VILLA DE ALLENDE            | 9     | 6       | 3       | 13     | 9       | 4       | 11         | 4       | 7       |
| VILLA DEL CARBÓN            | 3     | 1       | 2       | 7      | 2       | 5       | 10         | 6       | 4       |
| VILLA GUERRERO              | 13    | 7       | 6       | 13     | 6       | 7       | 15         | 8       | 7       |
| VILLA VICTORIA              | 17    | 8       | 9       | 24     | 10      | 14      | 27         | 17      | 10      |
| XALATLACO                   | 2     | 1       | 1       | 5      | 4       | 1       | 11         | 5       | 6       |
| XONACATLÁN                  | 8     | 5       | 3       | 10     | 5       | 5       | 4          | 1       | 3       |
| ZACAZONAPAN                 | 2     | -       | 2       | 2      | 1       | 1       | 4          | 2       | 2       |
| ZACUALPAN                   | 5     | 2       | 3       | 7      | 2       | 5       | 6          | 3       | 3       |
| ZINACANTEPEC                | 23    | 8       | 15      | 18     | 10      | 8       | 19         | 7       | 12      |
| ZUMPAHUACÁN                 | 2     | -       | 2       | 10     | 7       | 3       | 4          | 4       | -       |
| ZUMPANGO                    | 20    | 9       | 11      | 27     | 17      | 10      | 18         | 7       | 11      |

**DEFUNCIONES REGISTRADAS DE MAYORES DE 18 AÑOS POR SEXO Y MES DE REGISTRO  
SEGÚN MUNICIPIO  
2005**

**CUADRO 2 7  
(4a. parte y última)**

| MUNICIPIO               | OCTUBRE      |              |              | NOVIEMBRE    |              |              | DICIEMBRE    |              |              |
|-------------------------|--------------|--------------|--------------|--------------|--------------|--------------|--------------|--------------|--------------|
|                         | TOTAL        | HOMBRES      | MUJERES      | TOTAL        | HOMBRES      | MUJERES      | TOTAL        | HOMBRES      | MUJERES      |
| <b>ESTADO DE MÉXICO</b> | <b>3 386</b> | <b>1 839</b> | <b>1 547</b> | <b>3 818</b> | <b>2 045</b> | <b>1 773</b> | <b>4 301</b> | <b>2 359</b> | <b>1 942</b> |
| ACAMBAY                 | 25           | 13           | 12           | 22           | 16           | 6            | 22           | 13           | 9            |
| ACOLMAN                 | 26           | 18           | 8            | 17           | 10           | 7            | 22           | 14           | 8            |
| ACULCO                  | 11           | 8            | 3            | 23           | 16           | 7            | 15           | 7            | 8            |
| ALMOLOYA DE ALQUISIRAS  | 3            | 1            | 2            | 6            | 5            | 1            | 2            | 2            | -            |
| ALMOLOYA DE JUÁREZ      | 32           | 20           | 12           | 34           | 19           | 15           | 49           | 31           | 18           |
| ALMOLOYA DEL RÍO        | 3            | 1            | 2            | 3            | 2            | 1            | 6            | 4            | 2            |
| AMANALCO                | 1            | -            | 1            | 3            | 2            | 1            | 9            | 6            | 3            |
| AMATEPEC                | 8            | 4            | 4            | 9            | 4            | 5            | 9            | 4            | 5            |
| AMECAMECA               | 20           | 9            | 11           | 22           | 14           | 8            | 28           | 13           | 15           |
| APAXCO                  | 7            | 2            | 5            | 5            | 2            | 3            | 7            | 5            | 2            |
| ATENCO                  | 1            | -            | 1            | 7            | 2            | 5            | 6            | 3            | 3            |
| ATIZAPAN                | 1            | 1            | -            | 1            | -            | 1            | 3            | 2            | 1            |
| ATIZAPAN DE ZARAGOZA    | 84           | 46           | 38           | 79           | 42           | 37           | 107          | 53           | 54           |
| ATLACOMULCO             | 19           | 12           | 7            | 45           | 25           | 20           | 33           | 22           | 11           |
| ATLAUTLA                | 6            | 2            | 4            | 6            | 1            | 5            | 8            | 7            | 1            |
| AXAPUSCO                | 8            | 3            | 5            | 6            | 3            | 3            | 5            | 4            | 1            |
| AYAPANGO                | -            | -            | -            | 1            | 1            | -            | 3            | 2            | 1            |
| CALIMAYA                | 8            | 6            | 2            | 10           | 6            | 4            | 17           | 9            | 8            |
| CAPULHÚAC               | 8            | 4            | 4            | 5            | 2            | 3            | 13           | 4            | 9            |
| COACALCO DE BERRIOZABAL | 85           | 41           | 44           | 99           | 51           | 48           | 96           | 46           | 50           |
| COATEPEC HARINAS        | 10           | 6            | 4            | 10           | 8            | 2            | 13           | 5            | 8            |
| COCOTITLÁN              | 2            | 1            | 1            | 4            | 2            | 2            | 2            | 1            | 1            |
| COYOTEPEC               | 9            | 5            | 4            | 8            | 6            | 2            | 8            | 4            | 4            |
| CUAUTITLÁN              | 45           | 28           | 17           | 56           | 29           | 27           | 47           | 26           | 21           |
| CUAUTITLÁN IZCALLI      | 128          | 69           | 59           | 146          | 76           | 70           | 143          | 75           | 68           |
| CHALCO                  | 73           | 42           | 31           | 80           | 40           | 40           | 80           | 47           | 33           |
| CHAPA DE MOTA           | 5            | 2            | 3            | 6            | 3            | 3            | 7            | 1            | 6            |
| CHAPULTEPEC             | 1            | -            | 1            | 2            | -            | 2            | 1            | -            | 1            |
| CHIAUTLA                | 7            | 4            | 3            | 10           | 3            | 7            | 10           | 4            | 6            |
| CHICOLOAPAN             | 10           | 4            | 6            | 5            | 5            | -            | 16           | 9            | 7            |
| CHICONCUAC              | 8            | 4            | 4            | 5            | 2            | 3            | 7            | 5            | 2            |
| CHIMALHUACÁN            | 85           | 43           | 42           | 79           | 43           | 36           | 84           | 50           | 34           |
| DONATO GUERRA           | 13           | 7            | 6            | 7            | 5            | 2            | 7            | 6            | 1            |
| ECATEPEC DE MORELOS     | 395          | 221          | 174          | 469          | 254          | 215          | 534          | 287          | 247          |
| ECATZINGO               | 2            | 1            | 1            | 2            | 1            | 1            | 4            | 2            | 2            |
| EL ORO                  | 13           | 10           | 3            | 5            | 3            | 2            | 10           | 6            | 4            |
| HUEHUETOCA              | 10           | 3            | 7            | 9            | 3            | 6            | 11           | 5            | 6            |
| HUEYPOXTLA              | 11           | 6            | 5            | 12           | 6            | 6            | 13           | 6            | 7            |
| HUIXQUILUCAN            | 39           | 20           | 19           | 31           | 19           | 12           | 42           | 26           | 16           |
| ISIDRO FABELA           | 4            | 2            | 2            | 4            | 2            | 2            | -            | -            | -            |
| IXTAPALUCA              | 40           | 22           | 18           | 44           | 22           | 22           | 50           | 31           | 19           |
| IXTAPAN DE LA SAL       | 10           | 5            | 5            | 21           | 15           | 6            | 20           | 11           | 9            |
| IXTAPAN DEL ORO         | 1            | 1            | -            | 3            | 2            | 1            | 6            | 5            | 1            |
| IXTLAHUACA              | 28           | 13           | 15           | 38           | 19           | 19           | 45           | 22           | 23           |
| JALTENCO                | 1            | -            | 1            | 1            | -            | 1            | 8            | 5            | 3            |
| JILOTEPEC               | 31           | 17           | 14           | 32           | 19           | 13           | 51           | 30           | 21           |
| JILOTZINGO              | -            | -            | -            | 3            | 2            | 1            | 3            | 2            | 1            |
| JÍQUIPILCO              | 20           | 13           | 7            | 18           | 8            | 10           | 19           | 14           | 5            |
| JOCOTITLÁN              | 12           | 7            | 5            | 17           | 11           | 6            | 20           | 11           | 9            |
| JOQUICINGO              | 4            | 1            | 3            | 6            | 1            | 5            | 4            | 1            | 3            |
| JUCHITEPEC              | 3            | 2            | 1            | 4            | 2            | 2            | 8            | 4            | 4            |
| LA PAZ                  | 78           | 38           | 40           | 87           | 42           | 45           | 91           | 50           | 41           |
| LERMA                   | 30           | 21           | 9            | 25           | 14           | 11           | 32           | 24           | 8            |
| LUVIANOS                | 10           | 6            | 4            | 7            | 3            | 4            | 10           | 6            | 4            |
| MALINALCO               | 7            | 3            | 4            | 7            | 2            | 5            | 6            | 3            | 3            |
| MELCHOR OCAMPO          | 9            | 6            | 3            | 7            | -            | 7            | 8            | 2            | 6            |
| METEPEC                 | 104          | 60           | 44           | 105          | 51           | 54           | 127          | 71           | 56           |
| MEXICALTZINGO           | 4            | 1            | 3            | 3            | 1            | 2            | 6            | 3            | 3            |
| MORELOS                 | 9            | 5            | 4            | 7            | 5            | 2            | 12           | 3            | 9            |
| NAUCALPAN DE JUÁREZ     | 263          | 155          | 108          | 297          | 163          | 134          | 318          | 177          | 141          |
| NEXTLALPAN              | 3            | 2            | 1            | 4            | 2            | 2            | 4            | 3            | 1            |
| NEZAHUALCÓYOTL          | 210          | 112          | 98           | 248          | 137          | 111          | 279          | 144          | 135          |

(Continúa)

**DEFUNCIONES REGISTRADAS DE MAYORES DE 18 AÑOS POR SEXO Y MES DE REGISTRO  
SEGÚN MUNICIPIO**

**CUADRO 2 7  
(4a. parte y última)**

**2005**

| MUNICIPIO                   | OCTUBRE |         |         | NOVIEMBRE |         |         | DICIEMBRE |         |         |
|-----------------------------|---------|---------|---------|-----------|---------|---------|-----------|---------|---------|
|                             | TOTAL   | HOMBRES | MUJERES | TOTAL     | HOMBRES | MUJERES | TOTAL     | HOMBRES | MUJERES |
| NICOLÁS ROMERO              | 43      | 22      | 21      | 48        | 27      | 21      | 66        | 39      | 27      |
| NOPALTEPEC                  | 1       | -       | 1       | -         | -       | -       | -         | -       | -       |
| OCOYOACAC                   | 10      | 2       | 8       | 14        | 8       | 6       | 9         | 4       | 5       |
| OCUILAN                     | 14      | 8       | 6       | 6         | 4       | 2       | 6         | 4       | 2       |
| OTUMBA                      | 11      | 4       | 7       | 11        | 8       | 3       | 9         | 6       | 3       |
| OTZOLOAPAN                  | 2       | -       | 2       | 2         | 1       | 1       | 1         | -       | 1       |
| OTZOLOTEPEC                 | 13      | 8       | 5       | 20        | 13      | 7       | 15        | 10      | 5       |
| OZUMBA                      | 10      | 5       | 5       | 7         | 2       | 5       | 7         | 4       | 3       |
| PAPALOTLA                   | 1       | 1       | -       | 2         | 1       | 1       | 2         | -       | 2       |
| POLOTITLÁN                  | 3       | 1       | 2       | 3         | 2       | 1       | 3         | 1       | 2       |
| RAYÓN                       | 1       | -       | 1       | 3         | 1       | 2       | 3         | 1       | 2       |
| SAN ANTONIO LA ISLA         | 2       | 1       | 1       | 4         | 3       | 1       | 1         | -       | 1       |
| SAN FELIPE DEL PROGRESO     | 25      | 14      | 11      | 59        | 33      | 26      | 31        | 18      | 13      |
| SAN JOSÉ DEL RINCÓN         | 15      | 6       | 9       | 18        | 8       | 10      | 28        | 16      | 12      |
| SAN MARTÍN DE LAS PIRÁMIDES | 5       | 1       | 4       | 8         | 3       | 5       | 6         | 3       | 3       |
| SAN MATEO ATENCO            | 9       | 5       | 4       | 8         | 5       | 3       | 16        | 8       | 8       |
| SAN SIMÓN DE GUERRERO       | 1       | 1       | -       | 5         | 3       | 2       | 2         | 2       | -       |
| SANTO TOMÁS                 | 3       | 3       | -       | 2         | 1       | 1       | 4         | 2       | 2       |
| SOYANIQUEL PAN DE JUÁREZ    | 3       | 3       | -       | 3         | 2       | 1       | 2         | -       | 2       |
| SULTEPEC                    | 6       | 4       | 2       | 11        | 5       | 6       | 11        | 2       | 9       |
| TECÁMAC                     | 30      | 18      | 12      | 32        | 20      | 12      | 41        | 26      | 15      |
| TEJUPILCO                   | 14      | 7       | 7       | 20        | 13      | 7       | 17        | 10      | 7       |
| TEMAMATLA                   | 2       | 2       | -       | -         | -       | -       | 4         | 3       | 1       |
| TEMASCALAPA                 | 3       | 2       | 1       | 11        | 6       | 5       | 7         | 6       | 1       |
| TEMASCALCINGO               | 12      | 8       | 4       | 16        | 10      | 6       | 27        | 12      | 15      |
| TEMASCALTEPEC               | 6       | 4       | 2       | 16        | 8       | 8       | 12        | 8       | 4       |
| TEMOAYA                     | 21      | 11      | 10      | 12        | 5       | 7       | 16        | 6       | 10      |
| TENANCINGO                  | 34      | 16      | 18      | 18        | 8       | 10      | 25        | 11      | 14      |
| TENANGO DEL AIRE            | 2       | 1       | 1       | 4         | 3       | 1       | 4         | 3       | 1       |
| TENANGO DEL VALLE           | 10      | 4       | 6       | 33        | 17      | 16      | 22        | 12      | 10      |
| TEOLOYUCÁN                  | 16      | 8       | 8       | 13        | 7       | 6       | 8         | 2       | 6       |
| TEOTIHUACÁN                 | 9       | 4       | 5       | 12        | 9       | 3       | 19        | 12      | 7       |
| TEPETLAOXTOC                | 4       | -       | 4       | 7         | 3       | 4       | 9         | 7       | 2       |
| TEPETLIXPA                  | 6       | 3       | 3       | 3         | -       | 3       | 8         | 5       | 3       |
| TEPOTZOTLÁN                 | 9       | 6       | 3       | 16        | 10      | 6       | 16        | 11      | 5       |
| TEQUIXQUIAC                 | 8       | 4       | 4       | 9         | 7       | 2       | 7         | 4       | 3       |
| TEXCALTITLÁN                | 5       | 3       | 2       | 3         | 3       | -       | 7         | 4       | 3       |
| TEXCALYACAC                 | 2       | 1       | 1       | 1         | 1       | -       | -         | -       | -       |
| TEXCOCO                     | 92      | 51      | 41      | 79        | 39      | 40      | 92        | 51      | 41      |
| TEZOYUCA                    | 1       | 1       | -       | 5         | 5       | -       | 6         | 4       | 2       |
| TIANGUISTENCO               | 11      | 7       | 4       | 17        | 6       | 11      | 26        | 11      | 15      |
| TIMILPAN                    | 5       | 2       | 3       | 3         | 1       | 2       | 3         | 1       | 2       |
| TLALMANALCO                 | 5       | 5       | -       | 12        | 5       | 7       | 17        | 9       | 8       |
| TLALNEPANTLA DE BAZ         | 266     | 133     | 133     | 306       | 160     | 146     | 354       | 189     | 165     |
| TLATLAYA                    | 12      | 6       | 6       | 14        | 6       | 8       | 21        | 11      | 10      |
| TOLUCA                      | 298     | 152     | 146     | 314       | 167     | 147     | 346       | 191     | 155     |
| TONANITLA                   | 3       | 2       | 1       | -         | -       | -       | 1         | 1       | -       |
| TONATICO                    | 1       | -       | 1       | 3         | 2       | 1       | 4         | 1       | 3       |
| TULTEPEC                    | 10      | 7       | 3       | 13        | 6       | 7       | 9         | 4       | 5       |
| TULTITLÁN                   | 35      | 21      | 14      | 59        | 25      | 34      | 67        | 37      | 30      |
| VALLE DE BRAVO              | 18      | 10      | 8       | 19        | 11      | 8       | 25        | 16      | 9       |
| VALLE DE CHALCO SOLIDARIDAD | 34      | 24      | 10      | 49        | 27      | 22      | 63        | 39      | 24      |
| VILLA DE ALLENDE            | 9       | 5       | 4       | 12        | 3       | 9       | 13        | 7       | 6       |
| VILLA DEL CARBÓN            | 8       | 3       | 5       | 9         | 5       | 4       | 19        | 9       | 10      |
| VILLA GUERRERO              | 12      | 4       | 8       | 13        | 5       | 8       | 13        | 6       | 7       |
| VILLA VICTORIA              | 19      | 14      | 5       | 25        | 18      | 7       | 33        | 22      | 11      |
| XALATLACO                   | 4       | 1       | 3       | 4         | 2       | 2       | 5         | 5       | -       |
| XONACATLÁN                  | 10      | 6       | 4       | 5         | 3       | 2       | 9         | 4       | 5       |
| ZACAZONAPAN                 | 2       | 2       | -       | -         | -       | -       | 1         | -       | 1       |
| ZACUALPAN                   | 9       | 3       | 6       | 4         | 2       | 2       | 9         | 6       | 3       |
| ZINACANTEPEC                | 22      | 14      | 8       | 28        | 18      | 10      | 37        | 16      | 21      |
| ZUMPAHUACÁN                 | 1       | -       | 1       | 6         | 3       | 3       | 2         | 1       | 1       |
| ZUMPANGO                    | 25      | 16      | 9       | 22        | 12      | 10      | 29        | 18      | 11      |

FUENTE: G.E.M., S.G.G., Dirección General del Registro Civil. Movimiento Registral, 2005.



**MATRIMONIOS**



**MATRIMONIOS REGISTRADOS DE MAYORES Y MENORES DE 18 AÑOS POR SEXO  
SEGÚN MES DE REGISTRO  
2005**

**CUADRO 3 1**

| MES DE REGISTRO         | TOTAL         | MAYORES DE 18 AÑOS |               |               | MENORES DE 18 AÑOS |              |              |
|-------------------------|---------------|--------------------|---------------|---------------|--------------------|--------------|--------------|
|                         |               | TOTAL              | HOMBRES       | MUJERES       | TOTAL              | HOMBRES      | MUJERES      |
| <b>ESTADO DE MÉXICO</b> | <b>68 747</b> | <b>129 293</b>     | <b>67 296</b> | <b>61 997</b> | <b>8 201</b>       | <b>1 451</b> | <b>6 750</b> |
| ENERO                   | 5 413         | 10 154             | 5 310         | 4 844         | 672                | 103          | 569          |
| FEBRERO                 | 5 754         | 10 813             | 5 636         | 5 177         | 695                | 118          | 577          |
| MARZO                   | 5 037         | 9 443              | 4 931         | 4 512         | 631                | 106          | 525          |
| ABRIL                   | 6 656         | 12 490             | 6 513         | 5 977         | 822                | 143          | 679          |
| MAYO                    | 7 055         | 13 333             | 6 941         | 6 392         | 777                | 114          | 663          |
| JUNIO                   | 5 050         | 9 490              | 4 930         | 4 560         | 610                | 120          | 490          |
| JULIO                   | 5 670         | 10 658             | 5 558         | 5 100         | 682                | 112          | 570          |
| AGOSTO                  | 4 980         | 9 322              | 4 867         | 4 455         | 638                | 113          | 525          |
| SEPTIEMBRE              | 4 798         | 8 926              | 4 651         | 4 275         | 670                | 147          | 523          |
| OCTUBRE                 | 5 501         | 10 233             | 5 328         | 4 905         | 769                | 173          | 596          |
| NOVIEMBRE               | 5 470         | 10 408             | 5 391         | 5 017         | 532                | 79           | 453          |
| DICIEMBRE               | 7 363         | 14 023             | 7 240         | 6 783         | 703                | 123          | 580          |

FUENTE: G.E.M., S.G.G., Dirección General del Registro Civil. Movimiento Registral, 2005.

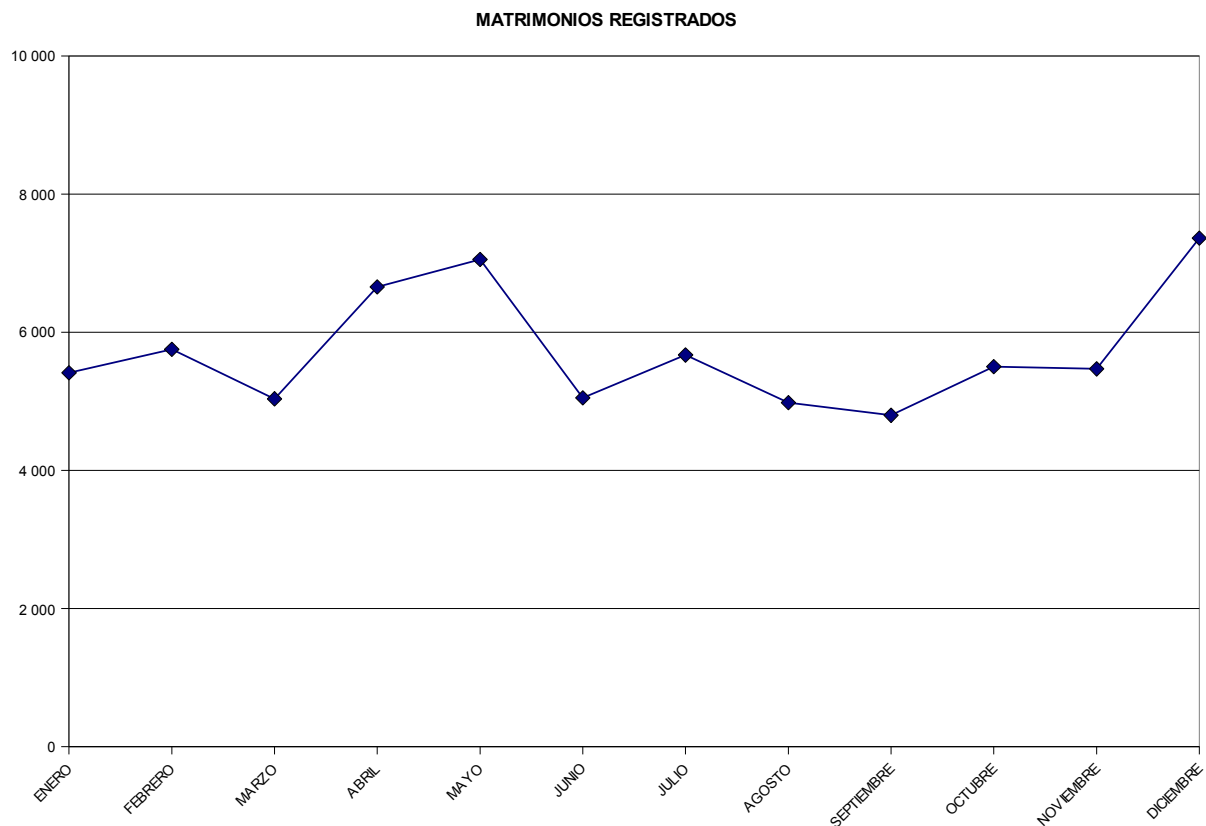

FUENTE: Cuadro 3 1

**MATRIMONIOS REGISTRADOS DE MAYORES Y MENORES DE 18 AÑOS POR SEXO  
SEGÚN MUNICIPIO  
2005**

**CUADRO 3 2**

| MUNICIPIO               | TOTAL         | MAYORES DE 18 AÑOS |               |               | MENORES DE 18 AÑOS |              |              |
|-------------------------|---------------|--------------------|---------------|---------------|--------------------|--------------|--------------|
|                         |               | TOTAL              | HOMBRES       | MUJERES       | TOTAL              | HOMBRES      | MUJERES      |
| <b>ESTADO DE MÉXICO</b> | <b>68 747</b> | <b>129 293</b>     | <b>67 296</b> | <b>61 997</b> | <b>8 201</b>       | <b>1 451</b> | <b>6 750</b> |
| ACAMBAY                 | 282           | 539                | 279           | 260           | 24                 | 3            | 21           |
| ACOLMAN                 | 352           | 664                | 341           | 323           | 39                 | 10           | 29           |
| ACULCO                  | 192           | 364                | 189           | 175           | 20                 | 3            | 17           |
| ALMOLOYA DE ALQUISIRAS  | 89            | 150                | 85            | 65            | 28                 | 2            | 26           |
| ALMOLOYA DE JUÁREZ      | 761           | 1 424              | 752           | 672           | 98                 | 11           | 87           |
| ALMOLOYA DEL RÍO        | 52            | 92                 | 48            | 44            | 12                 | 3            | 9            |
| AMANALCO                | 88            | 164                | 86            | 78            | 11                 | 1            | 10           |
| AMATEPEC                | 186           | 329                | 179           | 150           | 42                 | 6            | 36           |
| AMECAMECA               | 242           | 452                | 238           | 214           | 32                 | 6            | 26           |
| APAXCO                  | 103           | 192                | 99            | 93            | 14                 | 1            | 13           |
| ATENCO                  | 194           | 359                | 192           | 167           | 28                 | 5            | 23           |
| ATIZAPAN                | 53            | 86                 | 44            | 42            | 19                 | 4            | 15           |
| ATIZAPAN DE ZARAGOZA    | 2 289         | 4 410              | 2 279         | 2 131         | 167                | 13           | 154          |
| ATLACOMULCO             | 493           | 935                | 483           | 452           | 51                 | 10           | 41           |
| ATLAUTLA                | 126           | 239                | 125           | 114           | 13                 | 1            | 12           |
| AXAPUSCO                | 142           | 262                | 138           | 124           | 22                 | 4            | 18           |
| AYAPANGO                | 75            | 130                | 69            | 61            | 19                 | 4            | 15           |
| CALIMAYA                | 252           | 447                | 241           | 206           | 57                 | 11           | 46           |
| CAPULHÚAC               | 141           | 248                | 135           | 113           | 33                 | 4            | 29           |
| COACALCO DE BERRIOZABAL | 1 412         | 2 747              | 1 406         | 1 341         | 77                 | 9            | 68           |
| COATEPEC HARINAS        | 164           | 296                | 158           | 138           | 32                 | 6            | 26           |
| COCOTITLÁN              | 65            | 126                | 64            | 62            | 4                  | 1            | 3            |
| COYOTEPEC               | 228           | 422                | 222           | 200           | 33                 | 5            | 28           |
| CUAUTITLÁN              | 454           | 872                | 447           | 425           | 35                 | 5            | 30           |
| CUAUTITLÁN IZCALLI      | 2 382         | 4 585              | 2 352         | 2 233         | 179                | 30           | 149          |
| CHALCO                  | 1 075         | 2 004              | 1 056         | 948           | 145                | 20           | 125          |
| CHAPA DE MOTA           | 153           | 288                | 152           | 136           | 18                 | 2            | 16           |
| CHAPULTEPEC             | 57            | 106                | 56            | 50            | 7                  | -            | 7            |
| CHIAUTLA                | 135           | 251                | 131           | 120           | 19                 | 2            | 17           |
| CHICOLAPAN              | 623           | 1 172              | 614           | 558           | 74                 | 11           | 63           |
| CHICONCUAC              | 107           | 179                | 94            | 85            | 34                 | 2            | 32           |
| CHIMALHUACÁN            | 1 942         | 3 550              | 1 888         | 1 662         | 333                | 63           | 270          |
| DONATO GUERRA           | 129           | 201                | 107           | 94            | 57                 | 6            | 51           |
| ECATEPEC DE MORELOS     | 7 080         | 13 454             | 6 982         | 6 472         | 705                | 115          | 590          |
| ECATZINGO               | 54            | 104                | 54            | 50            | 4                  | -            | 4            |
| EL ORO                  | 184           | 352                | 182           | 170           | 15                 | 2            | 13           |
| HUEHUETOCA              | 270           | 503                | 260           | 243           | 37                 | 8            | 29           |
| HUEYOXTLA               | 188           | 364                | 186           | 178           | 12                 | 3            | 9            |
| HUIXQUILUCAN            | 909           | 1 737              | 902           | 835           | 80                 | 7            | 73           |
| ISIDRO FABELA           | 73            | 129                | 66            | 63            | 16                 | 2            | 14           |
| IXTAPALUCA              | 1 258         | 2 373              | 1 243         | 1 130         | 142                | 19           | 123          |
| IXTAPAN DE LA SAL       | 209           | 399                | 209           | 190           | 18                 | -            | 18           |
| IXTAPAN DEL ORO         | 47            | 77                 | 41            | 36            | 16                 | 1            | 15           |
| IXTLAHUACA              | 775           | 1 477              | 763           | 714           | 73                 | 15           | 58           |
| JALTENCO                | 200           | 376                | 193           | 183           | 23                 | 5            | 18           |
| JILOTEPEC               | 332           | 625                | 314           | 311           | 38                 | 17           | 21           |
| JILOTZINGO              | 137           | 258                | 137           | 121           | 15                 | 1            | 14           |
| JIQUIPILCO              | 323           | 615                | 318           | 297           | 30                 | 4            | 26           |
| JOCOTITLÁN              | 317           | 608                | 311           | 297           | 25                 | 5            | 20           |
| JOQUICINGO              | 98            | 164                | 92            | 72            | 31                 | 7            | 24           |
| JUCHITEPEC              | 155           | 303                | 152           | 151           | 6                  | -            | 6            |
| LA PAZ                  | 1 362         | 2 530              | 1 338         | 1 192         | 194                | 32           | 162          |
| LERMA                   | 673           | 1 237              | 660           | 577           | 108                | 14           | 94           |
| LUVIANOS                | 192           | 324                | 176           | 148           | 59                 | 15           | 44           |
| MALINALCO               | 122           | 224                | 119           | 105           | 19                 | 3            | 16           |
| MELCHOR OCAMPO          | 219           | 396                | 207           | 189           | 42                 | 5            | 37           |
| METEPEC                 | 1 240         | 2 372              | 1 228         | 1 144         | 108                | 19           | 89           |
| MEXICALTZINGO           | 59            | 109                | 58            | 51            | 9                  | 1            | 8            |
| MORELOS                 | 164           | 257                | 132           | 125           | 70                 | 7            | 63           |
| NAUCALPAN DE JUÁREZ     | 3 989         | 7 705              | 3 974         | 3 731         | 273                | 40           | 233          |
| NEXTLALPAN              | 114           | 149                | 76            | 73            | 78                 | 32           | 46           |
| NEZHUALCÓYOTL           | 6 503         | 12 378             | 6 415         | 5 963         | 627                | 90           | 537          |

(Continúa)

**MATRIMONIOS REGISTRADOS DE MAYORES Y MENORES DE 18 AÑOS POR SEXO  
SEGÚN MUNICIPIO**

**CUADRO 3 2**

**2005**

| MUNICIPIO                   | TOTAL | MAYORES DE 18 AÑOS |         |         | MENORES DE 18 AÑOS |         |         |
|-----------------------------|-------|--------------------|---------|---------|--------------------|---------|---------|
|                             |       | TOTAL              | HOMBRES | MUJERES | TOTAL              | HOMBRES | MUJERES |
| NICOLÁS ROMERO              | 1 529 | 2 863              | 1 496   | 1 367   | 195                | 36      | 159     |
| NOPALTEPEC                  | 46    | 86                 | 44      | 42      | 6                  | 1       | 5       |
| OCOYOACAC                   | 325   | 611                | 319     | 292     | 38                 | 5       | 33      |
| OCUILAN                     | 141   | 251                | 135     | 116     | 31                 | 7       | 24      |
| OTUMBA                      | 120   | 225                | 117     | 108     | 14                 | 2       | 12      |
| OTZOLOAPAN                  | 35    | 58                 | 33      | 25      | 12                 | 1       | 11      |
| OTZOLOTEPEC                 | 312   | 580                | 305     | 275     | 43                 | 7       | 36      |
| OZUMBA                      | 120   | 225                | 120     | 105     | 15                 | 1       | 14      |
| PAPALOTLA                   | 63    | 101                | 51      | 50      | 25                 | 4       | 21      |
| POLOTITLÁN                  | 63    | 121                | 62      | 59      | 5                  | -       | 5       |
| RAYÓN                       | 93    | 168                | 90      | 78      | 18                 | 4       | 14      |
| SAN ANTONIO LA ISLA         | 85    | 144                | 77      | 67      | 25                 | 7       | 18      |
| SAN FELIPE DEL PROGRESO     | 474   | 875                | 444     | 431     | 72                 | 18      | 54      |
| SAN JOSÉ DEL RINCÓN         | 376   | 700                | 381     | 319     | 51                 | 7       | 44      |
| SAN MARTÍN DE LAS PIRÁMIDES | 138   | 263                | 136     | 127     | 12                 | -       | 12      |
| SAN MATEO ATENCO            | 421   | 785                | 404     | 381     | 57                 | 18      | 39      |
| SAN SIMÓN DE GUERRERO       | 45    | 82                 | 42      | 40      | 8                  | 4       | 4       |
| SANTO TOMÁS                 | 48    | 92                 | 48      | 44      | 4                  | -       | 4       |
| SOYANQUIPAN DE JUÁREZ       | 95    | 181                | 93      | 88      | 8                  | -       | 8       |
| SULTEPEC                    | 205   | 356                | 198     | 158     | 53                 | 8       | 45      |
| TECÁMAC                     | 1 030 | 1 952              | 1 012   | 940     | 107                | 14      | 93      |
| TEJUPILCO                   | 408   | 738                | 396     | 342     | 77                 | 15      | 62      |
| TEMAMATLA                   | 93    | 178                | 91      | 87      | 7                  | 1       | 6       |
| TEMASCALAPA                 | 125   | 233                | 120     | 113     | 16                 | 3       | 13      |
| TEMASCALCINGO               | 450   | 843                | 438     | 405     | 57                 | 13      | 44      |
| TEMASCALTEPEC               | 189   | 340                | 181     | 159     | 37                 | 7       | 30      |
| TEMOAYA                     | 510   | 940                | 492     | 448     | 80                 | 18      | 62      |
| TENANCINGO                  | 431   | 821                | 424     | 397     | 40                 | 8       | 32      |
| TENANGO DEL AIRE            | 75    | 124                | 65      | 59      | 26                 | 4       | 22      |
| TENANGO DEL VALLE           | 435   | 749                | 412     | 337     | 120                | 28      | 92      |
| TEOLOYUCÁN                  | 426   | 819                | 422     | 397     | 33                 | 4       | 29      |
| TEOTIHUACÁN                 | 188   | 358                | 186     | 172     | 18                 | 2       | 16      |
| TEPETLAOXTOC                | 131   | 238                | 125     | 113     | 23                 | 6       | 17      |
| TEPETLIXPA                  | 88    | 163                | 82      | 81      | 12                 | 5       | 7       |
| TEPOTZOTLÁN                 | 398   | 770                | 395     | 375     | 25                 | 3       | 22      |
| TEQUIXQUIAC                 | 155   | 294                | 149     | 145     | 15                 | 5       | 10      |
| TEXCALTITLÁN                | 91    | 165                | 89      | 76      | 16                 | 2       | 14      |
| TEXCALYACAC                 | 33    | 58                 | 29      | 29      | 7                  | 1       | 6       |
| TEXCOCO                     | 1 022 | 1 961              | 1 006   | 955     | 82                 | 18      | 64      |
| TEZOYUCA                    | 127   | 239                | 122     | 117     | 14                 | 3       | 11      |
| TIANGUISTENCO               | 393   | 711                | 381     | 330     | 74                 | 12      | 62      |
| TIMILPAN                    | 111   | 213                | 110     | 103     | 8                  | 1       | 7       |
| TLALMANALCO                 | 177   | 319                | 164     | 155     | 35                 | 7       | 28      |
| TLALNEPANTLA DE BAZ         | 3 140 | 6 038              | 3 107   | 2 931   | 242                | 37      | 205     |
| TLATLAYA                    | 285   | 466                | 255     | 211     | 103                | 20      | 83      |
| TOLUCA                      | 4 211 | 7 992              | 4 149   | 3 843   | 430                | 74      | 356     |
| TONANITLA                   | 49    | 87                 | 46      | 41      | 11                 | 3       | 8       |
| TONATICO                    | 65    | 117                | 61      | 56      | 12                 | 2       | 10      |
| TULTEPEC                    | 430   | 804                | 419     | 385     | 56                 | 11      | 45      |
| TULTITLÁN                   | 1 816 | 3 452              | 1 796   | 1 656   | 180                | 21      | 159     |
| VALLE DE BRAVO              | 283   | 524                | 276     | 248     | 41                 | 6       | 35      |
| VALLE DE CHALCO SOLIDARIDAD | 1 283 | 2 397              | 1 260   | 1 137   | 168                | 26      | 142     |
| VILLA DE ALLENDE            | 178   | 327                | 173     | 154     | 28                 | 5       | 23      |
| VILLA DEL CARBÓN            | 175   | 338                | 173     | 165     | 11                 | 2       | 9       |
| VILLA GUERRERO              | 219   | 415                | 215     | 200     | 22                 | 3       | 19      |
| VILLA VICTORIA              | 426   | 807                | 420     | 387     | 44                 | 6       | 38      |
| XALATLACO                   | 174   | 313                | 169     | 144     | 34                 | 6       | 28      |
| XONACATLÁN                  | 299   | 548                | 288     | 260     | 50                 | 11      | 39      |
| ZACAZONAPAN                 | 26    | 43                 | 24      | 19      | 9                  | -       | 9       |
| ZACUALPAN                   | 99    | 165                | 93      | 72      | 32                 | 4       | 28      |
| ZINACANTEPEC                | 933   | 1 482              | 777     | 705     | 384                | 159     | 225     |
| ZUMPAHUACÁN                 | 78    | 134                | 72      | 62      | 22                 | 5       | 17      |
| ZUMPANGO                    | 510   | 967                | 500     | 467     | 52                 | 7       | 45      |

FUENTE: G.E.M., S.G.G., Dirección General del Registro Civil. Movimiento Registral, 2005.

**MATRIMONIOS REGISTRADOS DE MAYORES Y MENORES DE 18 AÑOS POR MES DE REGISTRO  
SEGÚN MUNICIPIO  
2005**

**CUADRO 3 3  
(1a. parte)**

| MUNICIPIO               | ENERO        |                          |                          | FEBRERO      |                          |                          | MARZO        |                          |                          |
|-------------------------|--------------|--------------------------|--------------------------|--------------|--------------------------|--------------------------|--------------|--------------------------|--------------------------|
|                         | TOTAL        | MAYORES<br>DE 18<br>AÑOS | MENORES<br>DE 18<br>AÑOS | TOTAL        | MAYORES<br>DE 18<br>AÑOS | MENORES<br>DE 18<br>AÑOS | TOTAL        | MAYORES<br>DE 18<br>AÑOS | MENORES<br>DE 18<br>AÑOS |
| <b>ESTADO DE MÉXICO</b> | <b>5 413</b> | <b>10 154</b>            | <b>672</b>               | <b>5 754</b> | <b>10 813</b>            | <b>695</b>               | <b>5 037</b> | <b>9 443</b>             | <b>631</b>               |
| ACAMBAY                 | 37           | 69                       | 4                        | 35           | 66                       | 4                        | 18           | 35                       | 1                        |
| ACOLMAN                 | 33           | 61                       | 4                        | 27           | 52                       | 2                        | 19           | 36                       | 2                        |
| ACULCO                  | 14           | 27                       | 1                        | 21           | 36                       | 6                        | 12           | 23                       | 1                        |
| ALMOLOYA DE ALQUISIRAS  | 8            | 10                       | 6                        | 8            | 16                       | -                        | 6            | 8                        | 4                        |
| ALMOLOYA DE JUÁREZ      | 47           | 94                       | -                        | 58           | 107                      | 9                        | 69           | 134                      | 4                        |
| ALMOLOYA DEL RÍO        | 2            | 2                        | 2                        | 6            | 11                       | 1                        | 5            | 7                        | 3                        |
| AMANALCO                | 9            | 14                       | 3                        | 7            | 14                       | -                        | 7            | 14                       | -                        |
| AMATEPEC                | 25           | 43                       | 6                        | 14           | 23                       | 5                        | 15           | 25                       | 5                        |
| AMECAMECA               | 21           | 42                       | -                        | 26           | 48                       | 4                        | 15           | 29                       | 1                        |
| APAXCO                  | 9            | 10                       | 8                        | 8            | 14                       | 2                        | 7            | 13                       | 1                        |
| ATENCO                  | 18           | 34                       | 2                        | 18           | 31                       | 5                        | 13           | 25                       | 1                        |
| ATIZAPAN                | 8            | 4                        | 12                       | 10           | 20                       | -                        | 8            | 15                       | 1                        |
| ATIZAPAN DE ZARAGOZA    | 148          | 290                      | 5                        | 199          | 384                      | 14                       | 170          | 323                      | 17                       |
| ATLACOMULCO             | 53           | 105                      | 1                        | 42           | 79                       | 5                        | 38           | 68                       | 8                        |
| ATLAUTLA                | 16           | 31                       | 1                        | 12           | 23                       | 1                        | 9            | 15                       | 3                        |
| AXAPUSCO                | 15           | 29                       | 1                        | 12           | 22                       | 2                        | 16           | 29                       | 3                        |
| AYAPANGO                | 14           | 19                       | 8                        | 5            | 9                        | 1                        | 5            | 8                        | 2                        |
| CALIMAYA                | 21           | 38                       | 4                        | 26           | 47                       | 5                        | 14           | 22                       | 6                        |
| CAPULHÚAC               | 15           | 20                       | 9                        | 7            | 12                       | 2                        | 13           | 22                       | 4                        |
| COACALCO DE BERRIOZABAL | 102          | 203                      | 1                        | 103          | 201                      | 5                        | 118          | 233                      | 3                        |
| COATEPEC HARINAS        | 22           | 43                       | 1                        | 21           | 36                       | 6                        | 15           | 24                       | 6                        |
| COCOTITLÁN              | 4            | 5                        | 3                        | 9            | 18                       | -                        | 3            | 6                        | -                        |
| COYOTEPEC               | 26           | 47                       | 4                        | 14           | 28                       | -                        | 18           | 33                       | 3                        |
| CUAUTITLÁN              | 31           | 50                       | 11                       | 47           | 92                       | 2                        | 66           | 130                      | 2                        |
| CUAUTITLÁN IZCALLI      | 169          | 324                      | 14                       | 187          | 362                      | 12                       | 177          | 348                      | 6                        |
| CHALCO                  | 75           | 147                      | 2                        | 89           | 163                      | 15                       | 99           | 181                      | 17                       |
| CHAPA DE MOTA           | 13           | 26                       | -                        | 17           | 25                       | 9                        | 6            | 10                       | 2                        |
| CHAPULTEPEC             | 6            | 10                       | 1                        | 4            | 8                        | -                        | 6            | 11                       | 1                        |
| CHIAUTLA                | 18           | 29                       | 7                        | 10           | 19                       | 1                        | 5            | 9                        | 1                        |
| CHICOLOAPAN             | 51           | 101                      | 1                        | 45           | 85                       | 5                        | 48           | 86                       | 10                       |
| CHICONCUAC              | 21           | 15                       | 26                       | 9            | 17                       | 1                        | 4            | 6                        | 2                        |
| CHIMALHUACÁN            | 113          | 222                      | 3                        | 156          | 281                      | 31                       | 126          | 232                      | 20                       |
| DONATO GUERRA           | 27           | 7                        | 47                       | 12           | 22                       | 2                        | 7            | 14                       | -                        |
| ECATEPEC DE MORELOS     | 448          | 895                      | -                        | 551          | 1 030                    | 72                       | 503          | 954                      | 52                       |
| ECATZINGO               | 6            | 12                       | -                        | 4            | 8                        | -                        | -            | -                        | -                        |
| EL ORO                  | 11           | 21                       | -                        | 14           | 26                       | 2                        | 19           | 36                       | 2                        |
| HUEHUETOCA              | 22           | 40                       | 4                        | 20           | 35                       | 5                        | 19           | 33                       | 5                        |
| HUEYPOXTLA              | 18           | 33                       | 3                        | 12           | 24                       | -                        | 17           | 34                       | -                        |
| HUIXQUILUCAN            | 71           | 140                      | 1                        | 74           | 139                      | 9                        | 82           | 157                      | 7                        |
| ISIDRO FABELA           | 12           | 9                        | 14                       | 8            | 15                       | 1                        | 3            | 6                        | -                        |
| IXTAPALUCA              | 97           | 192                      | 1                        | 99           | 185                      | 13                       | 97           | 178                      | 16                       |
| IXTAPAN DE LA SAL       | 21           | 41                       | -                        | 15           | 27                       | 3                        | 19           | 36                       | 2                        |
| IXTAPAN DEL ORO         | 7            | 2                        | 11                       | 4            | 7                        | 1                        | 4            | 8                        | -                        |
| IXTLAHUACA              | 98           | 189                      | 7                        | 75           | 142                      | 8                        | 47           | 86                       | 8                        |
| JALTENCO                | 11           | 18                       | 3                        | 15           | 29                       | 1                        | 15           | 27                       | 3                        |
| JILOTEPEC               | 37           | 69                       | 4                        | 28           | 55                       | 1                        | 31           | 62                       | -                        |
| JILOTZINGO              | 12           | 22                       | 1                        | 11           | 21                       | 1                        | 6            | 11                       | 1                        |
| JIQUIPILCO              | 28           | 49                       | 6                        | 37           | 71                       | 3                        | 17           | 33                       | 1                        |
| JOCOTITLÁN              | 36           | 68                       | 3                        | 41           | 76                       | 6                        | 17           | 32                       | 2                        |
| JOQUICINGO              | 8            | 15                       | -                        | 9            | 12                       | 6                        | 7            | 11                       | 3                        |
| JUCHITEPEC              | 7            | 8                        | 5                        | 11           | 22                       | -                        | 6            | 12                       | -                        |
| LA PAZ                  | 118          | 236                      | -                        | 100          | 184                      | 16                       | 84           | 157                      | 11                       |
| LERMA                   | 61           | 117                      | 4                        | 59           | 109                      | 9                        | 50           | 87                       | 13                       |
| LUVIANOS                | 32           | 45                       | 18                       | 17           | 27                       | 7                        | 12           | 20                       | 4                        |
| MALINALCO               | 12           | 22                       | 1                        | 12           | 24                       | -                        | 9            | 17                       | 1                        |
| MELCHOR OCAMPO          | 23           | 25                       | 21                       | 11           | 22                       | -                        | 16           | 28                       | 4                        |
| METEPEC                 | 82           | 163                      | 1                        | 87           | 164                      | 10                       | 81           | 155                      | 7                        |
| MEXICALTZINGO           | 3            | 5                        | 1                        | 4            | 8                        | -                        | 4            | 8                        | -                        |
| MORELOS                 | 45           | 29                       | 60                       | 5            | 10                       | -                        | 13           | 25                       | 1                        |
| NAUCALPAN DE JUÁREZ     | 248          | 496                      | -                        | 318          | 616                      | 20                       | 295          | 571                      | 19                       |
| NEXTLALPAN              | 28           | 6                        | 49                       | 7            | 13                       | 1                        | 3            | 6                        | -                        |
| NEZAHUALCÓYOTL          | 436          | 865                      | 6                        | 560          | 1 058                    | 62                       | 463          | 881                      | 45                       |

(Continúa)

**MATRIMONIOS REGISTRADOS DE MAYORES Y MENORES DE 18 AÑOS POR MES DE REGISTRO  
SEGÚN MUNICIPIO  
2005**

**CUADRO 3 3  
(1a. parte)**

| MUNICIPIO                   | ENERO |                    |                    | FEBRERO |                    |                    | MARZO |                    |                    |
|-----------------------------|-------|--------------------|--------------------|---------|--------------------|--------------------|-------|--------------------|--------------------|
|                             | TOTAL | MAYORES DE 18 AÑOS | MENORES DE 18 AÑOS | TOTAL   | MAYORES DE 18 AÑOS | MENORES DE 18 AÑOS | TOTAL | MAYORES DE 18 AÑOS | MENORES DE 18 AÑOS |
| NICOLÁS ROMERO              | 105   | 210                | -                  | 117     | 220                | 14                 | 118   | 213                | 23                 |
| NOPALTEPEC                  | 6     | 10                 | 2                  | 3       | 6                  | -                  | 5     | 10                 | -                  |
| OCOYOACAC                   | 25    | 44                 | 5                  | 22      | 44                 | -                  | 25    | 43                 | 7                  |
| OCUILAN                     | 13    | 25                 | 1                  | 12      | 22                 | 2                  | 13    | 22                 | 4                  |
| OTUMBA                      | 11    | 20                 | 1                  | 11      | 21                 | 1                  | 9     | 15                 | 3                  |
| OTZOLOAPAN                  | 5     | 5                  | 5                  | 4       | 5                  | 3                  | 3     | 6                  | -                  |
| OTZOLOTEPEC                 | 31    | 59                 | 2                  | 21      | 36                 | 6                  | 18    | 32                 | 4                  |
| OZUMBA                      | 13    | 26                 | -                  | 8       | 14                 | 2                  | 12    | 22                 | 2                  |
| PAPALOTLA                   | 11    | 4                  | 18                 | 6       | 12                 | -                  | 7     | 14                 | -                  |
| POLOTITLÁN                  | 2     | 2                  | 2                  | 1       | 2                  | -                  | 4     | 8                  | -                  |
| RAYÓN                       | 7     | 14                 | -                  | 3       | 6                  | -                  | 5     | 10                 | -                  |
| SAN ANTONIO LA ISLA         | 13    | 20                 | 5                  | 4       | 8                  | -                  | 4     | 8                  | -                  |
| SAN FELIPE DEL PROGRESO     | 37    | 72                 | 1                  | 47      | 91                 | 3                  | 52    | 93                 | 11                 |
| SAN JOSÉ DEL RINCÓN         | 36    | 71                 | -                  | 54      | 105                | 3                  | 32    | 62                 | 2                  |
| SAN MARTÍN DE LAS PIRÁMIDES | 12    | 19                 | 4                  | 7       | 14                 | -                  | 10    | 19                 | 1                  |
| SAN MATEO ATENCO            | 34    | 66                 | 2                  | 41      | 76                 | 6                  | 17    | 33                 | 1                  |
| SAN SIMÓN DE GUERRERO       | 3     | 6                  | -                  | 2       | 1                  | 3                  | 1     | 2                  | -                  |
| SANTO TOMÁS                 | 5     | 10                 | -                  | 4       | 7                  | 1                  | 3     | 5                  | 1                  |
| SOYANIKUILPAN DE JUÁREZ     | 8     | 12                 | 3                  | 7       | 13                 | 1                  | 7     | 14                 | -                  |
| SULTEPEC                    | 24    | 43                 | 4                  | 24      | 42                 | 6                  | 21    | 36                 | 6                  |
| TECÁMAC                     | 81    | 152                | 9                  | 82      | 156                | 8                  | 62    | 117                | 7                  |
| TEJUPILCO                   | 41    | 81                 | -                  | 42      | 76                 | 8                  | 37    | 64                 | 10                 |
| TEMAMATLA                   | 9     | 16                 | 1                  | 5       | 10                 | -                  | 9     | 17                 | 1                  |
| TEMASCALAPA                 | 14    | 23                 | 4                  | 12      | 23                 | 1                  | 7     | 12                 | 2                  |
| TEMASCALCINGO               | 73    | 140                | 6                  | 65      | 125                | 5                  | 31    | 59                 | 3                  |
| TEMASCALTEPEC               | 21    | 38                 | 3                  | 23      | 41                 | 5                  | 20    | 38                 | 2                  |
| TEMOAYA                     | 47    | 87                 | 7                  | 59      | 109                | 9                  | 37    | 71                 | 3                  |
| TENANCINGO                  | 51    | 99                 | 2                  | 41      | 76                 | 6                  | 28    | 53                 | 3                  |
| TENANGO DEL AIRE            | 15    | 10                 | 20                 | 5       | 10                 | -                  | 6     | 12                 | -                  |
| TENANGO DEL VALLE           | 40    | 78                 | 1                  | 36      | 58                 | 14                 | 34    | 57                 | 11                 |
| TEOLOYUCÁN                  | 37    | 73                 | 1                  | 31      | 58                 | 4                  | 29    | 55                 | 3                  |
| TEOTIHUACÁN                 | 4     | 7                  | 1                  | 21      | 39                 | 3                  | 15    | 27                 | 3                  |
| TEPETLAXTOC                 | 8     | 15                 | -                  | 10      | 19                 | 1                  | 7     | 10                 | 4                  |
| TEPETLIXPA                  | 7     | 10                 | 3                  | 3       | 5                  | 1                  | 11    | 20                 | 2                  |
| TEPOTZOTLÁN                 | 19    | 37                 | -                  | 24      | 43                 | 5                  | 31    | 59                 | 3                  |
| TEQUIXQUIAC                 | 10    | 16                 | 3                  | 9       | 18                 | -                  | 8     | 14                 | 2                  |
| TEXCALTITLÁN                | 6     | 11                 | -                  | 10      | 18                 | 2                  | 8     | 14                 | 2                  |
| TEXCALYACAC                 | 4     | 2                  | 5                  | 7       | 14                 | -                  | 3     | 6                  | -                  |
| TEXCOCO                     | 91    | 181                | -                  | 94      | 177                | 11                 | 67    | 131                | 3                  |
| TEZOYUCA                    | 8     | 10                 | 5                  | 7       | 13                 | 1                  | 13    | 24                 | 2                  |
| TIANGUISTENCO               | 41    | 79                 | 2                  | 32      | 58                 | 6                  | 24    | 41                 | 7                  |
| TIMILPAN                    | 11    | 20                 | 1                  | 17      | 33                 | 1                  | 9     | 18                 | -                  |
| TLALMANALCO                 | 20    | 21                 | 19                 | 21      | 42                 | -                  | 8     | 14                 | 2                  |
| TLALNEPANTLA DE BAZ         | 200   | 393                | 7                  | 285     | 552                | 18                 | 240   | 462                | 18                 |
| TLATLAYA                    | 38    | 43                 | 32                 | 20      | 36                 | 4                  | 32    | 55                 | 9                  |
| TOLUCA                      | 331   | 662                | -                  | 315     | 587                | 43                 | 289   | 532                | 46                 |
| TONANITLA                   | 5     | 10                 | -                  | 5       | 10                 | -                  | 3     | 5                  | 1                  |
| TONATICO                    | 8     | 12                 | 3                  | 8       | 16                 | -                  | 4     | 8                  | -                  |
| TULTEPEC                    | 45    | 79                 | 11                 | 25      | 46                 | 4                  | 23    | 43                 | 3                  |
| TULTITLÁN                   | 156   | 311                | 1                  | 153     | 288                | 18                 | 135   | 261                | 9                  |
| VALLE DE BRAVO              | 21    | 37                 | 4                  | 30      | 56                 | 4                  | 19    | 33                 | 5                  |
| VALLE DE CHALCO SOLIDARIDAD | 75    | 148                | 1                  | 102     | 191                | 13                 | 88    | 158                | 18                 |
| VILLA DE ALLENDE            | 19    | 36                 | 1                  | 11      | 19                 | 3                  | 8     | 16                 | -                  |
| VILLA DEL CARBÓN            | 22    | 41                 | 2                  | 12      | 23                 | 1                  | 13    | 26                 | -                  |
| VILLA GUERRERO              | 18    | 34                 | 1                  | 37      | 68                 | 6                  | 11    | 20                 | 2                  |
| VILLA VICTORIA              | 41    | 77                 | 4                  | 54      | 106                | 2                  | 56    | 100                | 12                 |
| XALATLACO                   | 16    | 31                 | -                  | 15      | 25                 | 5                  | 9     | 16                 | 2                  |
| XONACATLÁN                  | 21    | 42                 | -                  | 29      | 56                 | 2                  | 25    | 49                 | 1                  |
| ZACAZONAPAN                 | 4     | 4                  | 4                  | 1       | 2                  | -                  | 2     | 4                  | -                  |
| ZACUALPAN                   | 18    | 24                 | 11                 | 8       | 15                 | 1                  | 8     | 15                 | 1                  |
| ZINACANTEPEC                | 71    | 141                | 1                  | 72      | 132                | 12                 | 71    | 127                | 15                 |
| ZUMPAHUACÁN                 | 17    | 27                 | 7                  | 5       | 9                  | 1                  | 5     | 8                  | 2                  |
| ZUMPANGO                    | 34    | 55                 | 12                 | 41      | 80                 | 2                  | 30    | 60                 | -                  |

**MATRIMONIOS REGISTRADOS DE MAYORES Y MENORES DE 18 AÑOS POR MES DE REGISTRO  
SEGÚN MUNICIPIO  
2005**

**CUADRO 3 3  
(2a. parte)**

| MUNICIPIO               | ABRIL        |                          |                          | MAYO         |                          |                          | JUNIO        |                          |                          |
|-------------------------|--------------|--------------------------|--------------------------|--------------|--------------------------|--------------------------|--------------|--------------------------|--------------------------|
|                         | TOTAL        | MAYORES<br>DE 18<br>AÑOS | MENORES<br>DE 18<br>AÑOS | TOTAL        | MAYORES<br>DE 18<br>AÑOS | MENORES<br>DE 18<br>AÑOS | TOTAL        | MAYORES<br>DE 18<br>AÑOS | MENORES<br>DE 18<br>AÑOS |
| <b>ESTADO DE MÉXICO</b> | <b>6 656</b> | <b>12 490</b>            | <b>822</b>               | <b>7 055</b> | <b>13 333</b>            | <b>777</b>               | <b>5 050</b> | <b>9 490</b>             | <b>610</b>               |
| ACAMBAY                 | 28           | 54                       | 2                        | 26           | 51                       | 1                        | 10           | 20                       | -                        |
| ACOLMAN                 | 33           | 63                       | 3                        | 25           | 48                       | 2                        | 22           | 40                       | 4                        |
| ACULCO                  | 20           | 39                       | 1                        | 43           | 82                       | 4                        | 11           | 18                       | 4                        |
| ALMOLOYA DE ALQUISIRAS  | 11           | 20                       | 2                        | 12           | 21                       | 3                        | 4            | 7                        | 1                        |
| ALMOLOYA DE JUÁREZ      | 73           | 139                      | 7                        | 94           | 173                      | 15                       | 51           | 96                       | 6                        |
| ALMOLOYA DEL RÍO        | 4            | 7                        | 1                        | 3            | 6                        | -                        | 3            | 5                        | 1                        |
| AMANALCO                | 10           | 18                       | 2                        | 12           | 22                       | 2                        | 7            | 14                       | -                        |
| AMATEPEC                | 25           | 47                       | 3                        | 23           | 39                       | 7                        | 5            | 8                        | 2                        |
| AMECAMECA               | 23           | 40                       | 6                        | 26           | 47                       | 5                        | 23           | 45                       | 1                        |
| APAXCO                  | 10           | 19                       | 1                        | 8            | 16                       | -                        | 4            | 8                        | -                        |
| ATENCO                  | 29           | 53                       | 5                        | 28           | 53                       | 3                        | 12           | 21                       | 3                        |
| ATIZAPAN                | 3            | 2                        | 4                        | 2            | 4                        | -                        | 1            | 2                        | -                        |
| ATIZAPAN DE ZARAGOZA    | 244          | 471                      | 17                       | 198          | 379                      | 17                       | 167          | 321                      | 13                       |
| ATLACOMULCO             | 59           | 110                      | 8                        | 39           | 73                       | 5                        | 23           | 43                       | 3                        |
| ATLAUTLA                | 14           | 26                       | 2                        | 14           | 26                       | 2                        | 8            | 15                       | 1                        |
| AXAPUSCO                | 15           | 28                       | 2                        | 11           | 20                       | 2                        | 9            | 16                       | 2                        |
| AYAPANGO                | 6            | 12                       | -                        | 13           | 21                       | 5                        | 9            | 18                       | -                        |
| CALIMAYA                | 28           | 52                       | 4                        | 30           | 48                       | 12                       | 17           | 32                       | 2                        |
| CAPULHÚAC               | 16           | 27                       | 5                        | 11           | 19                       | 3                        | 12           | 21                       | 3                        |
| COACALCO DE BERRIOZABAL | 165          | 320                      | 10                       | 106          | 207                      | 5                        | 85           | 166                      | 4                        |
| COATEPEC HARINAS        | 17           | 31                       | 3                        | 12           | 23                       | 1                        | 8            | 15                       | 1                        |
| COCOTITLÁN              | 7            | 13                       | 1                        | 7            | 14                       | -                        | 7            | 14                       | -                        |
| COYOTEPEC               | 26           | 48                       | 4                        | 19           | 35                       | 3                        | 16           | 31                       | 1                        |
| CUAUTITLÁN              | 38           | 75                       | 1                        | 23           | 45                       | 1                        | 40           | 78                       | 2                        |
| CUAUTITLÁN IZCALLI      | 221          | 426                      | 16                       | 176          | 340                      | 12                       | 159          | 304                      | 14                       |
| CHALCO                  | 93           | 170                      | 16                       | 81           | 151                      | 11                       | 73           | 132                      | 14                       |
| CHAPA DE MOTA           | 9            | 17                       | 1                        | 45           | 88                       | 2                        | 6            | 12                       | -                        |
| CHAPULTEPEC             | 4            | 8                        | -                        | 2            | 4                        | -                        | 6            | 12                       | -                        |
| CHIAUTLA                | 12           | 24                       | -                        | 19           | 37                       | 1                        | 8            | 12                       | 4                        |
| CHICOLOAPAN             | 49           | 91                       | 7                        | 71           | 138                      | 4                        | 43           | 82                       | 4                        |
| CHICONCUAC              | 7            | 14                       | -                        | 12           | 23                       | 1                        | 4            | 8                        | -                        |
| CHIMALHUACÁN            | 154          | 278                      | 30                       | 188          | 312                      | 64                       | 191          | 353                      | 29                       |
| DONATO GUERRA           | 10           | 20                       | -                        | 16           | 31                       | 1                        | 4            | 8                        | -                        |
| ECATEPEC DE MORELOS     | 605          | 1 143                    | 67                       | 1 233        | 2 369                    | 97                       | 449          | 825                      | 73                       |
| ECATZINGO               | 7            | 12                       | 2                        | 24           | 48                       | -                        | 1            | 2                        | -                        |
| EL ORO                  | 21           | 40                       | 2                        | 14           | 27                       | 1                        | 8            | 16                       | -                        |
| HUEHUETOCA              | 18           | 34                       | 2                        | 21           | 40                       | 2                        | 18           | 32                       | 4                        |
| HUEYPOXTLA              | 22           | 43                       | 1                        | 20           | 39                       | 1                        | 12           | 23                       | 1                        |
| HUIXQUILUCAN            | 82           | 156                      | 8                        | 78           | 153                      | 3                        | 66           | 125                      | 7                        |
| ISIDRO FABELA           | 2            | 4                        | -                        | 11           | 22                       | -                        | 5            | 10                       | -                        |
| IXTAPALUCA              | 128          | 236                      | 20                       | 132          | 247                      | 17                       | 99           | 184                      | 14                       |
| IXTAPAN DE LA SAL       | 20           | 39                       | 1                        | 28           | 56                       | -                        | 11           | 19                       | 3                        |
| IXTAPAN DEL ORO         | 4            | 8                        | -                        | 4            | 8                        | -                        | 1            | 2                        | -                        |
| IXTLAHUACA              | 80           | 157                      | 3                        | 82           | 155                      | 9                        | 56           | 107                      | 5                        |
| JALTENCO                | 20           | 37                       | 3                        | 24           | 47                       | 1                        | 17           | 32                       | 2                        |
| JILOTEPEC               | 39           | 77                       | 1                        | 30           | 60                       | -                        | 23           | 43                       | 3                        |
| JILOTZINGO              | 7            | 12                       | 2                        | 15           | 28                       | 2                        | 10           | 19                       | 1                        |
| JIQUIPILCO              | 42           | 80                       | 4                        | 30           | 59                       | 1                        | 20           | 39                       | 1                        |
| JOCOTITLÁN              | 32           | 63                       | 1                        | 23           | 41                       | 5                        | 16           | 32                       | -                        |
| JOQUICINGO              | 11           | 17                       | 5                        | 7            | 10                       | 4                        | 8            | 14                       | 2                        |
| JUCHITEPEC              | 8            | 16                       | -                        | 78           | 156                      | -                        | 5            | 10                       | -                        |
| LA PAZ                  | 143          | 256                      | 30                       | 147          | 269                      | 25                       | 97           | 184                      | 10                       |
| LERMA                   | 75           | 137                      | 13                       | 60           | 113                      | 7                        | 41           | 77                       | 5                        |
| LUVIANOS                | 17           | 32                       | 2                        | 16           | 27                       | 5                        | 10           | 18                       | 2                        |
| MALINALCO               | 18           | 33                       | 3                        | 11           | 20                       | 2                        | 11           | 21                       | 1                        |
| MELCHOR OCAMPO          | 26           | 50                       | 2                        | 19           | 35                       | 3                        | 13           | 23                       | 3                        |
| METEPEC                 | 129          | 248                      | 10                       | 100          | 190                      | 10                       | 78           | 152                      | 4                        |
| MEXICALTZINGO           | 5            | 10                       | -                        | 5            | 9                        | 1                        | 3            | 4                        | 2                        |
| MORELOS                 | 15           | 29                       | 1                        | 15           | 29                       | 1                        | 4            | 7                        | 1                        |
| NAUCALPAN DE JUÁREZ     | 446          | 849                      | 43                       | 319          | 616                      | 22                       | 288          | 557                      | 19                       |
| NEXTLALPAN              | 6            | 10                       | 2                        | 16           | 19                       | 13                       | 5            | 10                       | -                        |
| NEZHUALCÓYOTL           | 575          | 1 086                    | 64                       | 703          | 1 343                    | 63                       | 721          | 1 382                    | 60                       |

(Continúa)

**MATRIMONIOS REGISTRADOS DE MAYORES Y MENORES DE 18 AÑOS POR MES DE REGISTRO  
SEGÚN MUNICIPIO**

**CUADRO 3 3  
(2a. parte)**

**2005**

| MUNICIPIO                   | ABRIL |                    |                    | MAYO  |                    |                    | JUNIO |                    |                    |
|-----------------------------|-------|--------------------|--------------------|-------|--------------------|--------------------|-------|--------------------|--------------------|
|                             | TOTAL | MAYORES DE 18 AÑOS | MENORES DE 18 AÑOS | TOTAL | MAYORES DE 18 AÑOS | MENORES DE 18 AÑOS | TOTAL | MAYORES DE 18 AÑOS | MENORES DE 18 AÑOS |
| NICOLÁS ROMERO              | 141   | 266                | 16                 | 128   | 241                | 15                 | 110   | 203                | 17                 |
| NOPALTEPEC                  | 3     | 6                  | -                  | 3     | 5                  | 1                  | 3     | 6                  | -                  |
| OCOYOACAC                   | 31    | 62                 | -                  | 38    | 70                 | 6                  | 20    | 38                 | 2                  |
| OCUILAN                     | 14    | 22                 | 6                  | 22    | 37                 | 7                  | 6     | 12                 | -                  |
| OTUMBA                      | 7     | 14                 | -                  | 7     | 14                 | -                  | 10    | 18                 | 2                  |
| OTZOLOAPAN                  | 4     | 7                  | 1                  | 3     | 6                  | -                  | 1     | 2                  | -                  |
| OTZOLOTEPEC                 | 39    | 73                 | 5                  | 39    | 74                 | 4                  | 24    | 43                 | 5                  |
| OZUMBA                      | 9     | 16                 | 2                  | 9     | 16                 | 2                  | 10    | 19                 | 1                  |
| PAPALOTLA                   | 7     | 14                 | -                  | 7     | 13                 | 1                  | 3     | 6                  | -                  |
| POLOTITLÁN                  | 8     | 15                 | 1                  | 5     | 10                 | -                  | 7     | 14                 | -                  |
| RAYÓN                       | 7     | 9                  | 5                  | 10    | 17                 | 3                  | 7     | 13                 | 1                  |
| SAN ANTONIO LA ISLA         | 13    | 25                 | 1                  | 10    | 16                 | 4                  | 7     | 12                 | 2                  |
| SAN FELIPE DEL PROGRESO     | 39    | 74                 | 4                  | 65    | 126                | 4                  | 33    | 46                 | 20                 |
| SAN JOSÉ DEL RINCÓN         | 37    | 70                 | 4                  | 33    | 60                 | 6                  | 27    | 48                 | 6                  |
| SAN MARTÍN DE LAS PIRÁMIDES | 14    | 27                 | 1                  | 23    | 44                 | 2                  | 6     | 11                 | 1                  |
| SAN MATEO ATENCO            | 46    | 84                 | 8                  | 45    | 84                 | 6                  | 32    | 62                 | 2                  |
| SAN SIMÓN DE GUERRERO       | 5     | 10                 | -                  | 5     | 8                  | 2                  | 2     | 4                  | -                  |
| SANTO TOMÁS                 | 3     | 6                  | -                  | 3     | 6                  | -                  | 4     | 8                  | -                  |
| SOYANIKUILPAN DE JUÁREZ     | 4     | 8                  | -                  | 9     | 17                 | 1                  | 16    | 32                 | -                  |
| SULTEPEC                    | 23    | 39                 | 7                  | 18    | 32                 | 4                  | 13    | 23                 | 3                  |
| TECÁMAC                     | 99    | 187                | 11                 | 97    | 184                | 10                 | 79    | 151                | 7                  |
| TEJUPILCO                   | 51    | 95                 | 7                  | 22    | 40                 | 4                  | 26    | 43                 | 9                  |
| TEMAMATLA                   | 12    | 23                 | 1                  | 5     | 10                 | -                  | 5     | 9                  | 1                  |
| TEMASCALAPA                 | 6     | 12                 | -                  | 10    | 19                 | 1                  | 14    | 26                 | 2                  |
| TEMASCALCINGO               | 31    | 54                 | 8                  | 34    | 58                 | 10                 | 23    | 43                 | 3                  |
| TEMASCALTEPEC               | 23    | 42                 | 4                  | 16    | 31                 | 1                  | 10    | 19                 | 1                  |
| TEMOAYA                     | 55    | 100                | 10                 | 40    | 71                 | 9                  | 37    | 70                 | 4                  |
| TENANCINGO                  | 42    | 83                 | 1                  | 34    | 66                 | 2                  | 28    | 51                 | 5                  |
| TENANGO DEL AIRE            | 6     | 12                 | -                  | 5     | 9                  | 1                  | 3     | 4                  | 2                  |
| TENANGO DEL VALLE           | 39    | 73                 | 5                  | 56    | 95                 | 17                 | 33    | 51                 | 15                 |
| TELOYUCÁN                   | 34    | 65                 | 3                  | 30    | 58                 | 2                  | 26    | 51                 | 1                  |
| TEOTIHUACÁN                 | 15    | 28                 | 2                  | 13    | 26                 | -                  | 19    | 35                 | 3                  |
| TEPETLAOXTOC                | 17    | 33                 | 1                  | 14    | 25                 | 3                  | 8     | 15                 | 1                  |
| TEPETLIXPA                  | 4     | 8                  | -                  | 16    | 32                 | -                  | 5     | 10                 | -                  |
| TEPOTZOTLÁN                 | 47    | 90                 | 4                  | 38    | 75                 | 1                  | 35    | 70                 | -                  |
| TEQUIXQUIAC                 | 11    | 21                 | 1                  | 33    | 66                 | -                  | 12    | 24                 | -                  |
| TEXCALITLÁN                 | 6     | 10                 | 2                  | 14    | 25                 | 3                  | 4     | 8                  | -                  |
| TEXCALYACAC                 | 3     | 5                  | 1                  | 4     | 8                  | -                  | -     | -                  | -                  |
| TEXCOCO                     | 84    | 159                | 9                  | 96    | 182                | 10                 | 59    | 112                | 6                  |
| TEZOYUCA                    | 8     | 16                 | -                  | 16    | 31                 | 1                  | 7     | 13                 | 1                  |
| TIANGUISTENCO               | 55    | 98                 | 12                 | 40    | 74                 | 6                  | 25    | 42                 | 8                  |
| TIMILPAN                    | 13    | 26                 | -                  | 5     | 10                 | -                  | 11    | 20                 | 2                  |
| TLALMANALCO                 | 13    | 25                 | 1                  | 32    | 57                 | 7                  | 15    | 27                 | 3                  |
| TLALNEPANTLA DE BAZ         | 285   | 538                | 32                 | 273   | 516                | 30                 | 210   | 405                | 15                 |
| TLATLAYA                    | 22    | 36                 | 8                  | 21    | 37                 | 5                  | 14    | 25                 | 3                  |
| TOLUCA                      | 421   | 791                | 51                 | 315   | 595                | 35                 | 341   | 647                | 35                 |
| TONANITLA                   | 5     | 8                  | 2                  | 3     | 5                  | 1                  | 4     | 6                  | 2                  |
| TONATICO                    | 8     | 13                 | 3                  | 6     | 12                 | -                  | 4     | 8                  | -                  |
| TULTEPEC                    | 35    | 68                 | 2                  | 24    | 46                 | 2                  | 34    | 65                 | 3                  |
| TULTITLÁN                   | 168   | 308                | 28                 | 133   | 251                | 15                 | 119   | 222                | 16                 |
| VALLE DE BRAVO              | 45    | 84                 | 6                  | 29    | 56                 | 2                  | 20    | 36                 | 4                  |
| VALLE DE CHALCO SOLIDARIDAD | 127   | 237                | 17                 | 113   | 209                | 17                 | 105   | 194                | 16                 |
| VILLA DE ALLENDE            | 20    | 32                 | 8                  | 34    | 68                 | -                  | 11    | 22                 | -                  |
| VILLA DEL CARBÓN            | 10    | 20                 | -                  | 14    | 28                 | -                  | 13    | 26                 | -                  |
| VILLA GUERRERO              | 28    | 55                 | 1                  | 27    | 52                 | 2                  | 10    | 19                 | 1                  |
| VILLA VICTORIA              | 37    | 70                 | 4                  | 32    | 64                 | -                  | 31    | 59                 | 3                  |
| XALATLACO                   | 30    | 58                 | 2                  | 6     | 11                 | 1                  | 16    | 23                 | 9                  |
| XONACATLÁN                  | 44    | 76                 | 12                 | 30    | 53                 | 7                  | 21    | 40                 | 2                  |
| ZACAZONAPAN                 | 1     | 2                  | -                  | -     | -                  | -                  | -     | -                  | -                  |
| ZACUALPAN                   | 10    | 16                 | 4                  | 13    | 25                 | 1                  | 7     | 11                 | 3                  |
| ZINACANTEPEC                | 103   | 175                | 31                 | 74    | 136                | 12                 | 74    | 134                | 14                 |
| ZUMPAHUACÁN                 | 14    | 24                 | 4                  | 5     | 9                  | 1                  | 4     | 7                  | 1                  |
| ZUMPANGO                    | 49    | 91                 | 7                  | 91    | 181                | 1                  | 43    | 81                 | 5                  |

**MATRIMONIOS REGISTRADOS DE MAYORES Y MENORES DE 18 AÑOS POR MES DE REGISTRO  
SEGÚN MUNICIPIO  
2005**

**CUADRO 3 3  
(3a. parte)**

| MUNICIPIO               | JULIO        |                          |                          | AGOSTO       |                          |                          | SEPTIEMBRE   |                          |                          |
|-------------------------|--------------|--------------------------|--------------------------|--------------|--------------------------|--------------------------|--------------|--------------------------|--------------------------|
|                         | TOTAL        | MAYORES<br>DE 18<br>AÑOS | MENORES<br>DE 18<br>AÑOS | TOTAL        | MAYORES<br>DE 18<br>AÑOS | MENORES<br>DE 18<br>AÑOS | TOTAL        | MAYORES<br>DE 18<br>AÑOS | MENORES<br>DE 18<br>AÑOS |
| <b>ESTADO DE MÉXICO</b> | <b>5 670</b> | <b>10 658</b>            | <b>682</b>               | <b>4 980</b> | <b>9 322</b>             | <b>638</b>               | <b>4 798</b> | <b>8 926</b>             | <b>670</b>               |
| ACAMBAY                 | 16           | 27                       | 5                        | 21           | 39                       | 3                        | 18           | 36                       | -                        |
| ACOLMAN                 | 31           | 60                       | 2                        | 23           | 41                       | 5                        | 24           | 46                       | 2                        |
| ACULCO                  | 11           | 22                       | -                        | 9            | 17                       | 1                        | 11           | 22                       | -                        |
| ALMOLOYA DE ALQUISIRAS  | 5            | 8                        | 2                        | 7            | 12                       | 2                        | 4            | 5                        | 3                        |
| ALMOLOYA DE JUÁREZ      | 63           | 115                      | 11                       | 59           | 106                      | 12                       | 63           | 119                      | 7                        |
| ALMOLOYA DEL RÍO        | 2            | 3                        | 1                        | 1            | 2                        | -                        | 3            | 6                        | -                        |
| AMANALCO                | 7            | 12                       | 2                        | 5            | 9                        | 1                        | 4            | 7                        | 1                        |
| AMATEPEC                | 22           | 39                       | 5                        | 11           | 21                       | 1                        | 10           | 20                       | -                        |
| AMECAMECA               | 31           | 56                       | 6                        | 16           | 30                       | 2                        | 14           | 27                       | 1                        |
| APAXCO                  | 12           | 22                       | 2                        | 5            | 10                       | -                        | 10           | 20                       | -                        |
| ATENCO                  | 10           | 20                       | -                        | 13           | 24                       | 2                        | 12           | 22                       | 2                        |
| ATIZAPAN                | 8            | 16                       | -                        | 3            | 6                        | -                        | 1            | -                        | 2                        |
| ATIZAPAN DE ZARAGOZA    | 179          | 346                      | 12                       | 176          | 334                      | 18                       | 171          | 326                      | 16                       |
| ATLACOMULCO             | 39           | 74                       | 4                        | 37           | 71                       | 3                        | 31           | 57                       | 5                        |
| ATLAUTLA                | 12           | 22                       | 2                        | 3            | 6                        | -                        | 10           | 20                       | -                        |
| AXAPUSCO                | 10           | 19                       | 1                        | 15           | 27                       | 3                        | 7            | 13                       | 1                        |
| AYAPANGO                | 5            | 9                        | 1                        | 1            | 2                        | -                        | 2            | 4                        | -                        |
| CALIMAYA                | 17           | 28                       | 6                        | 25           | 41                       | 9                        | 13           | 25                       | 1                        |
| CAPULHÚAC               | 13           | 25                       | 1                        | 12           | 22                       | 2                        | 8            | 13                       | 3                        |
| COACALCO DE BERRIOZABAL | 126          | 247                      | 5                        | 117          | 227                      | 7                        | 107          | 203                      | 11                       |
| COATEPEC HARINAS        | 12           | 22                       | 2                        | 12           | 19                       | 5                        | 8            | 16                       | -                        |
| COCOTITLÁN              | 3            | 6                        | -                        | 3            | 6                        | -                        | 8            | 16                       | -                        |
| COYOTEPEC               | 15           | 27                       | 3                        | 12           | 21                       | 3                        | 10           | 17                       | 3                        |
| CUAUTITLÁN              | 30           | 57                       | 3                        | 27           | 51                       | 3                        | 33           | 66                       | -                        |
| CUAUTITLÁN IZCALLI      | 213          | 413                      | 13                       | 165          | 307                      | 23                       | 192          | 367                      | 17                       |
| CHALCO                  | 106          | 195                      | 17                       | 88           | 164                      | 12                       | 65           | 120                      | 10                       |
| CHAPA DE MOTA           | 8            | 16                       | -                        | 8            | 13                       | 3                        | 7            | 14                       | -                        |
| CHAPULTEPEC             | 2            | 3                        | 1                        | 6            | 12                       | -                        | 4            | 6                        | 2                        |
| CHIAUTLA                | 14           | 27                       | 1                        | 6            | 12                       | -                        | 13           | 25                       | 1                        |
| CHICOLOAPAN             | 68           | 128                      | 8                        | 52           | 97                       | 7                        | 37           | 67                       | 7                        |
| CHICONCUAC              | 12           | 23                       | 1                        | 9            | 18                       | -                        | 6            | 12                       | -                        |
| CHIMALHUACÁN            | 132          | 236                      | 28                       | 146          | 266                      | 26                       | 139          | 259                      | 19                       |
| DONATO GUERRA           | 5            | 10                       | -                        | 13           | 25                       | 1                        | 4            | 8                        | -                        |
| ECATEPEC DE MORELOS     | 525          | 993                      | 57                       | 511          | 958                      | 64                       | 488          | 932                      | 44                       |
| ECATZINGO               | 2            | 3                        | 1                        | 2            | 4                        | -                        | 3            | 6                        | -                        |
| EL ORO                  | 16           | 30                       | 2                        | 13           | 26                       | -                        | 14           | 26                       | 2                        |
| HUEHUETOCA              | 12           | 22                       | 2                        | 23           | 42                       | 4                        | 55           | 108                      | 2                        |
| HUEYPOXTLA              | 13           | 26                       | -                        | 13           | 26                       | -                        | 21           | 40                       | 2                        |
| HUIXQUILUCAN            | 71           | 131                      | 11                       | 62           | 119                      | 5                        | 64           | 119                      | 9                        |
| ISIDRO FABELA           | 6            | 12                       | -                        | 6            | 11                       | 1                        | 3            | 6                        | -                        |
| IXTAPALUCA              | 114          | 221                      | 7                        | 88           | 167                      | 9                        | 81           | 156                      | 6                        |
| IXTAPAN DE LA SAL       | 6            | 11                       | 1                        | 10           | 19                       | 1                        | 15           | 28                       | 2                        |
| IXTAPAN DEL ORO         | 6            | 12                       | -                        | 3            | 5                        | 1                        | 5            | 10                       | -                        |
| IXTLAHUACA              | 57           | 107                      | 7                        | 48           | 92                       | 4                        | 45           | 82                       | 8                        |
| JALTENCO                | 18           | 33                       | 3                        | 17           | 33                       | 1                        | 13           | 26                       | -                        |
| JILOTEPEC               | 21           | 38                       | 4                        | 31           | 61                       | 1                        | 19           | 22                       | 16                       |
| JILOTZINGO              | 10           | 17                       | 3                        | 7            | 14                       | -                        | 14           | 27                       | 1                        |
| JIQUIPILCO              | 24           | 44                       | 4                        | 33           | 60                       | 6                        | 14           | 28                       | -                        |
| JOCOTITLÁN              | 31           | 61                       | 1                        | 18           | 35                       | 1                        | 18           | 34                       | 2                        |
| JOQUICINGO              | 7            | 13                       | 1                        | 9            | 17                       | 1                        | 9            | 14                       | 4                        |
| JUCHITEPEC              | 5            | 10                       | -                        | 5            | 10                       | -                        | 4            | 7                        | 1                        |
| LA PAZ                  | 121          | 225                      | 17                       | 94           | 170                      | 18                       | 100          | 181                      | 19                       |
| LERMA                   | 57           | 104                      | 10                       | 49           | 88                       | 10                       | 47           | 79                       | 15                       |
| LUVIANOS                | 19           | 36                       | 2                        | 24           | 40                       | 8                        | 7            | 12                       | 2                        |
| MALINALCO               | 5            | 10                       | -                        | 7            | 14                       | -                        | 12           | 18                       | 6                        |
| MELCHOR OCAMPO          | 19           | 36                       | 2                        | 16           | 30                       | 2                        | 14           | 28                       | -                        |
| METEPEC                 | 113          | 217                      | 9                        | 105          | 198                      | 12                       | 88           | 167                      | 9                        |
| MEXICALTZINGO           | 5            | 10                       | -                        | 5            | 10                       | -                        | 5            | 8                        | 2                        |
| MORELOS                 | 7            | 14                       | -                        | 13           | 25                       | 1                        | 4            | 8                        | -                        |
| NAUCALPAN DE JUÁREZ     | 322          | 617                      | 27                       | 294          | 571                      | 17                       | 329          | 635                      | 23                       |
| NEXTLALPAN              | 7            | 14                       | -                        | 6            | 10                       | 2                        | 12           | 15                       | 9                        |
| NEZHUALCÓYOTL           | 505          | 950                      | 60                       | 450          | 841                      | 59                       | 489          | 933                      | 45                       |

(Continúa)



**MATRIMONIOS REGISTRADOS DE MAYORES Y MENORES DE 18 AÑOS POR MES DE REGISTRO  
SEGÚN MUNICIPIO  
2005**

**CUADRO 3.3  
(3a. parte)**

| MUNICIPIO                   | JULIO |                    |                    | AGOSTO |                    |                    | SEPTIEMBRE |                    |                    |
|-----------------------------|-------|--------------------|--------------------|--------|--------------------|--------------------|------------|--------------------|--------------------|
|                             | TOTAL | MAYORES DE 18 AÑOS | MENORES DE 18 AÑOS | TOTAL  | MAYORES DE 18 AÑOS | MENORES DE 18 AÑOS | TOTAL      | MAYORES DE 18 AÑOS | MENORES DE 18 AÑOS |
| NICOLÁS ROMERO              | 136   | 260                | 12                 | 121    | 225                | 17                 | 103        | 197                | 9                  |
| NOPALTEPEC                  | 2     | 4                  | -                  | 1      | 2                  | -                  | 7          | 14                 | -                  |
| OCOYOACAC                   | 22    | 41                 | 3                  | 24     | 45                 | 3                  | 26         | 48                 | 4                  |
| OCUILAN                     | 6     | 11                 | 1                  | 11     | 20                 | 2                  | 7          | 13                 | 1                  |
| OTUMBA                      | 12    | 24                 | -                  | 6      | 12                 | -                  | 8          | 14                 | 2                  |
| OTZOLOAPAN                  | 7     | 13                 | 1                  | 1      | 1                  | 1                  | 2          | 4                  | -                  |
| OTZOLOTEPEC                 | 26    | 48                 | 4                  | 23     | 45                 | 1                  | 15         | 27                 | 3                  |
| OZUMBA                      | 11    | 22                 | -                  | 14     | 26                 | 2                  | 3          | 5                  | 1                  |
| PAPALOTLA                   | 2     | 4                  | -                  | 4      | 6                  | 2                  | 4          | 6                  | 2                  |
| POLOTITLÁN                  | 5     | 10                 | -                  | 5      | 10                 | -                  | 5          | 9                  | 1                  |
| RAYÓN                       | 12    | 22                 | 2                  | 7      | 13                 | 1                  | 10         | 18                 | 2                  |
| SAN ANTONIO LA ISLA         | 7     | 9                  | 5                  | 8      | 11                 | 5                  | 1          | 2                  | -                  |
| SAN FELIPE DEL PROGRESO     | 37    | 70                 | 4                  | 32     | 59                 | 5                  | 23         | 42                 | 4                  |
| SAN JOSÉ DEL RINCÓN         | 20    | 28                 | 12                 | 22     | 41                 | 3                  | 22         | 41                 | 3                  |
| SAN MARTÍN DE LAS PIRÁMIDES | 14    | 27                 | 1                  | 7      | 14                 | -                  | 11         | 22                 | -                  |
| SAN MATEO ATENCO            | 43    | 85                 | 1                  | 25     | 41                 | 9                  | 33         | 60                 | 6                  |
| SAN SIMÓN DE GUERRERO       | 2     | 3                  | 1                  | 2      | 4                  | -                  | 6          | 12                 | -                  |
| SANTO TOMÁS                 | 6     | 11                 | 1                  | 5      | 10                 | -                  | 4          | 7                  | 1                  |
| SOYANIKUILPAN DE JUÁREZ     | 6     | 11                 | 1                  | 9      | 18                 | -                  | 3          | 5                  | 1                  |
| SULTEPEC                    | 20    | 37                 | 3                  | 19     | 35                 | 3                  | 12         | 17                 | 7                  |
| TECÁMAC                     | 100   | 185                | 15                 | 85     | 159                | 11                 | 71         | 136                | 6                  |
| TEJUPILCO                   | 30    | 58                 | 2                  | 29     | 51                 | 7                  | 14         | 21                 | 7                  |
| TEMAMATLA                   | 12    | 24                 | -                  | 8      | 14                 | 2                  | 5          | 9                  | 1                  |
| TEMASCALAPA                 | 9     | 16                 | 2                  | 9      | 18                 | -                  | 8          | 16                 | -                  |
| TEMASCALCINGO               | 30    | 58                 | 2                  | 26     | 50                 | 2                  | 24         | 42                 | 6                  |
| TEMASCALTEPEC               | 14    | 25                 | 3                  | 23     | 35                 | 11                 | 10         | 18                 | 2                  |
| TEMOAYA                     | 32    | 60                 | 4                  | 38     | 74                 | 2                  | 32         | 59                 | 5                  |
| TENANCINGO                  | 32    | 60                 | 4                  | 36     | 68                 | 4                  | 27         | 47                 | 7                  |
| TENANGO DEL AIRE            | 5     | 10                 | -                  | 8      | 16                 | -                  | 4          | 7                  | 1                  |
| TENANGO DEL VALLE           | 41    | 69                 | 13                 | 17     | 28                 | 6                  | 34         | 57                 | 11                 |
| TEOLOYUCÁN                  | 38    | 70                 | 6                  | 24     | 47                 | 1                  | 81         | 161                | 1                  |
| TEOTIHUACÁN                 | 13    | 26                 | -                  | 20     | 39                 | 1                  | 15         | 27                 | 3                  |
| TEPETLAOXTOC                | 16    | 26                 | 6                  | 13     | 25                 | 1                  | 9          | 16                 | 2                  |
| TEPETLIXPA                  | 6     | 12                 | -                  | 4      | 7                  | 1                  | 6          | 11                 | 1                  |
| TEPOTZOTLÁN                 | 35    | 69                 | 1                  | 32     | 59                 | 5                  | 29         | 56                 | 2                  |
| TEQUIXQUIAC                 | 9     | 17                 | 1                  | 10     | 19                 | 1                  | 9          | 18                 | -                  |
| TEXCALITLÁN                 | 10    | 17                 | 3                  | 1      | 2                  | -                  | 5          | 9                  | 1                  |
| TEXCALYACAC                 | 2     | 4                  | -                  | 1      | 2                  | -                  | 1          | 2                  | -                  |
| TEXCOCO                     | 83    | 159                | 7                  | 74     | 144                | 4                  | 74         | 141                | 7                  |
| TEZOYUCA                    | 14    | 26                 | 2                  | 10     | 20                 | -                  | 1          | 2                  | -                  |
| TIANGUISTENCO               | 23    | 46                 | -                  | 27     | 46                 | 8                  | 14         | 22                 | 6                  |
| TIMILPAN                    | 1     | 2                  | -                  | 13     | 25                 | 1                  | 3          | 6                  | -                  |
| TLALMANALCO                 | 5     | 10                 | -                  | 10     | 20                 | -                  | 9          | 18                 | -                  |
| TLALNEPANTLA DE BAZ         | 280   | 535                | 25                 | 230    | 436                | 24                 | 210        | 402                | 18                 |
| TLATLAYA                    | 28    | 49                 | 7                  | 23     | 38                 | 8                  | 19         | 31                 | 7                  |
| TOLUCA                      | 388   | 730                | 46                 | 303    | 572                | 34                 | 262        | 491                | 33                 |
| TONANITLA                   | 7     | 14                 | -                  | 2      | 4                  | -                  | 4          | 7                  | 1                  |
| TONATICO                    | 6     | 9                  | 3                  | 1      | 1                  | 1                  | 2          | 3                  | 1                  |
| TULTEPEC                    | 45    | 79                 | 11                 | 40     | 76                 | 4                  | 33         | 63                 | 3                  |
| TULTITLÁN                   | 197   | 373                | 21                 | 138    | 260                | 16                 | 113        | 218                | 8                  |
| VALLE DE BRAVO              | 13    | 25                 | 1                  | 20     | 37                 | 3                  | 19         | 35                 | 3                  |
| VALLE DE CHALCO SOLIDARIDAD | 118   | 223                | 13                 | 98     | 182                | 14                 | 109        | 205                | 13                 |
| VILLA DE ALLENDE            | 16    | 29                 | 3                  | 9      | 16                 | 2                  | 12         | 21                 | 3                  |
| VILLA DEL CARBÓN            | 13    | 26                 | -                  | 13     | 24                 | 2                  | 12         | 23                 | 1                  |
| VILLA GUERRERO              | 14    | 25                 | 3                  | 18     | 35                 | 1                  | 7          | 13                 | 1                  |
| VILLA VICTORIA              | 30    | 57                 | 3                  | 29     | 52                 | 6                  | 23         | 42                 | 4                  |
| XALATLACO                   | 19    | 34                 | 4                  | 12     | 23                 | 1                  | 11         | 18                 | 4                  |
| XONACATLÁN                  | 33    | 59                 | 7                  | 12     | 24                 | -                  | 16         | 28                 | 4                  |
| ZACAZONAPAN                 | 4     | 7                  | 1                  | 1      | 1                  | 1                  | 3          | 6                  | -                  |
| ZACUALPAN                   | 5     | 7                  | 3                  | 4      | 7                  | 1                  | 7          | 12                 | 2                  |
| ZINACANTEPEC                | 93    | 160                | 26                 | 54     | 98                 | 10                 | 70         | 41                 | 99                 |
| ZUMPAHUACÁN                 | 2     | 3                  | 1                  | 7      | 10                 | 4                  | 1          | 2                  | -                  |
| ZUMPANGO                    | 40    | 75                 | 5                  | 34     | 66                 | 2                  | 34         | 62                 | 6                  |

**MATRIMONIOS REGISTRADOS DE MAYORES Y MENORES DE 18 AÑOS POR MES DE REGISTRO  
SEGÚN MUNICIPIO  
2005**

**CUADRO 3 3  
(4a. parte y última)**

| MUNICIPIO               | OCTUBRE      |                          |                          | NOVIEMBRE    |                          |                          | DICIEMBRE    |                          |                          |
|-------------------------|--------------|--------------------------|--------------------------|--------------|--------------------------|--------------------------|--------------|--------------------------|--------------------------|
|                         | TOTAL        | MAYORES<br>DE 18<br>AÑOS | MENORES<br>DE 18<br>AÑOS | TOTAL        | MAYORES<br>DE 18<br>AÑOS | MENORES<br>DE 18<br>AÑOS | TOTAL        | MAYORES<br>DE 18<br>AÑOS | MENORES<br>DE 18<br>AÑOS |
| <b>ESTADO DE MÉXICO</b> | <b>5 501</b> | <b>10 233</b>            | <b>769</b>               | <b>5 470</b> | <b>10 408</b>            | <b>532</b>               | <b>7 363</b> | <b>14 023</b>            | <b>703</b>               |
| ACAMBAY                 | 17           | 33                       | 1                        | 15           | 29                       | 1                        | 41           | 80                       | 2                        |
| ACOLMAN                 | 36           | 67                       | 5                        | 33           | 61                       | 5                        | 46           | 89                       | 3                        |
| ACULCO                  | 10           | 20                       | -                        | 10           | 20                       | -                        | 20           | 38                       | 2                        |
| ALMOLOYA DE ALQUISIRAS  | 5            | 7                        | 3                        | 6            | 12                       | -                        | 13           | 24                       | 2                        |
| ALMOLOYA DE JUÁREZ      | 67           | 125                      | 9                        | 60           | 111                      | 9                        | 57           | 105                      | 9                        |
| ALMOLOYA DEL RÍO        | 8            | 15                       | 1                        | 7            | 14                       | -                        | 8            | 14                       | 2                        |
| AMANALCO                | 5            | 10                       | -                        | 3            | 6                        | -                        | 12           | 24                       | -                        |
| AMATEPEC                | 10           | 19                       | 1                        | 12           | 20                       | 4                        | 14           | 25                       | 3                        |
| AMECAMECA               | 12           | 23                       | 1                        | 16           | 29                       | 3                        | 19           | 36                       | 2                        |
| APAXCO                  | 8            | 16                       | -                        | 6            | 12                       | -                        | 16           | 32                       | -                        |
| ATENCO                  | 10           | 17                       | 3                        | 14           | 25                       | 2                        | 17           | 34                       | -                        |
| ATIZAPAN                | 5            | 10                       | -                        | 2            | 3                        | -                        | 2            | 4                        | -                        |
| ATIZAPAN DE ZARAGOZA    | 203          | 395                      | 11                       | 190          | 369                      | 11                       | 244          | 472                      | 16                       |
| ATLACOMULCO             | 34           | 63                       | 5                        | 38           | 74                       | 2                        | 60           | 118                      | 2                        |
| ATLAUTLA                | 6            | 12                       | -                        | 7            | 13                       | 1                        | 15           | 30                       | -                        |
| AXAPUSCO                | 15           | 27                       | 3                        | 9            | 17                       | 1                        | 8            | 15                       | 1                        |
| AYAPANGO                | 4            | 7                        | 1                        | 1            | 2                        | -                        | 10           | 19                       | 1                        |
| CALIMAYA                | 20           | 39                       | 1                        | 22           | 39                       | 5                        | 19           | 36                       | 2                        |
| CAPULHÚAC               | 7            | 13                       | 1                        | 7            | 14                       | -                        | 20           | 40                       | -                        |
| COACALCO DE BERRIOZABAL | 100          | 192                      | 8                        | 102          | 198                      | 6                        | 181          | 350                      | 12                       |
| COATEPEC HARINAS        | 15           | 26                       | 4                        | 11           | 20                       | 2                        | 11           | 21                       | 1                        |
| COCOTITLÁN              | 4            | 8                        | -                        | 4            | 8                        | -                        | 6            | 12                       | -                        |
| COYOTEPEC               | 16           | 28                       | 4                        | 20           | 37                       | 3                        | 36           | 70                       | 2                        |
| CUAUTITLÁN              | 36           | 68                       | 4                        | 26           | 49                       | 3                        | 57           | 111                      | 3                        |
| CUAUTITLÁN IZCALLI      | 243          | 466                      | 20                       | 208          | 404                      | 12                       | 272          | 524                      | 20                       |
| CHALCO                  | 112          | 217                      | 7                        | 73           | 133                      | 13                       | 121          | 231                      | 11                       |
| CHAPA DE MOTA           | 12           | 24                       | -                        | 12           | 23                       | 1                        | 10           | 20                       | -                        |
| CHAPULTEPEC             | 3            | 6                        | -                        | 6            | 11                       | 1                        | 8            | 15                       | 1                        |
| CHIAUTLA                | 14           | 27                       | 1                        | 11           | 20                       | 2                        | 5            | 10                       | -                        |
| CHICOLOAPAN             | 45           | 83                       | 7                        | 45           | 87                       | 3                        | 69           | 127                      | 11                       |
| CHICONCUAC              | 9            | 17                       | 1                        | 3            | 6                        | -                        | 11           | 20                       | 2                        |
| CHIMALHUACÁN            | 157          | 282                      | 32                       | 166          | 305                      | 27                       | 274          | 524                      | 24                       |
| DONATO GUERRA           | 8            | 14                       | 2                        | 13           | 24                       | 2                        | 10           | 18                       | 2                        |
| ECATEPEC DE MORELOS     | 523          | 981                      | 65                       | 508          | 968                      | 48                       | 736          | 1 406                    | 66                       |
| ECATZINGO               | 1            | 2                        | -                        | 2            | 4                        | -                        | 2            | 3                        | 1                        |
| EL ORO                  | 17           | 32                       | 2                        | 17           | 32                       | 2                        | 20           | 40                       | -                        |
| HUEHUETOCA              | 13           | 24                       | 2                        | 23           | 44                       | 2                        | 26           | 49                       | 3                        |
| HUEYOXTLA               | 13           | 24                       | 2                        | 13           | 26                       | -                        | 14           | 26                       | 2                        |
| HUIXQUILUCAN            | 76           | 142                      | 10                       | 90           | 176                      | 4                        | 93           | 180                      | 6                        |
| ISIDRO FABELA           | 3            | 6                        | -                        | 7            | 14                       | -                        | 7            | 14                       | -                        |
| IXTAPALUCA              | 93           | 176                      | 10                       | 87           | 164                      | 10                       | 143          | 267                      | 19                       |
| IXTAPAN DE LA SAL       | 19           | 37                       | 1                        | 17           | 34                       | -                        | 28           | 52                       | 4                        |
| IXTAPAN DEL ORO         | 2            | 4                        | -                        | 3            | 4                        | 2                        | 4            | 7                        | 1                        |
| IXTLAHUACA              | 65           | 125                      | 5                        | 55           | 102                      | 8                        | 67           | 133                      | 1                        |
| JALTENCO                | 15           | 28                       | 2                        | 13           | 25                       | 1                        | 22           | 41                       | 3                        |
| JILOTEPEC               | 25           | 49                       | 1                        | 19           | 34                       | 4                        | 29           | 55                       | 3                        |
| JILOTZINGO              | 11           | 22                       | -                        | 12           | 24                       | -                        | 22           | 41                       | 3                        |
| JIQUIPILCO              | 23           | 45                       | 1                        | 21           | 41                       | 1                        | 34           | 66                       | 2                        |
| JOCOTITLÁN              | 24           | 47                       | 1                        | 23           | 44                       | 2                        | 38           | 75                       | 1                        |
| JOQUICINGO              | 11           | 18                       | 4                        | 5            | 10                       | -                        | 7            | 13                       | 1                        |
| JUCHITEPEC              | 4            | 8                        | -                        | 9            | 18                       | -                        | 13           | 26                       | -                        |
| LA PAZ                  | 120          | 224                      | 16                       | 102          | 189                      | 15                       | 136          | 255                      | 17                       |
| LERMA                   | 58           | 109                      | 7                        | 55           | 105                      | 5                        | 61           | 112                      | 10                       |
| LUVIANOS                | 11           | 18                       | 4                        | 13           | 24                       | 2                        | 14           | 25                       | 3                        |
| MALINALCO               | 7            | 12                       | 2                        | 3            | 6                        | -                        | 15           | 27                       | 3                        |
| MELCHOR OCAMPO          | 16           | 30                       | 2                        | 23           | 46                       | -                        | 23           | 43                       | 3                        |
| METEPEC                 | 116          | 220                      | 12                       | 103          | 195                      | 11                       | 158          | 303                      | 13                       |
| MEXICALTZINGO           | 4            | 7                        | 1                        | 9            | 16                       | 2                        | 7            | 14                       | -                        |
| MORELOS                 | 9            | 17                       | 1                        | 13           | 24                       | 2                        | 21           | 40                       | 2                        |
| NAUCALPAN DE JUÁREZ     | 373          | 717                      | 29                       | 341          | 659                      | 23                       | 416          | 801                      | 31                       |
| NEXTLALPAN              | 10           | 19                       | 1                        | 8            | 15                       | 1                        | 6            | 12                       | -                        |
| NEZAHUALCÓYOTL          | 440          | 825                      | 55                       | 448          | 858                      | 38                       | 713          | 1 356                    | 70                       |

(Continúa)

**MATRIMONIOS REGISTRADOS DE MAYORES Y MENORES DE 18 AÑOS POR MES DE REGISTRO  
SEGÚN MUNICIPIO  
2005**

**CUADRO 3 3  
(4a. parte y última)**

| MUNICIPIO                   | OCTUBRE |                          |                          | NOVIEMBRE |                          |                          | DICIEMBRE |                          |                          |
|-----------------------------|---------|--------------------------|--------------------------|-----------|--------------------------|--------------------------|-----------|--------------------------|--------------------------|
|                             | TOTAL   | MAYORES<br>DE 18<br>AÑOS | MENORES<br>DE 18<br>AÑOS | TOTAL     | MAYORES<br>DE 18<br>AÑOS | MENORES<br>DE 18<br>AÑOS | TOTAL     | MAYORES<br>DE 18<br>AÑOS | MENORES<br>DE 18<br>AÑOS |
| NICOLÁS ROMERO              | 138     | 256                      | 20                       | 117       | 225                      | 9                        | 195       | 347                      | 43                       |
| NOPALTEPEC                  | 3       | 6                        | -                        | 1         | -                        | 2                        | 9         | 17                       | 1                        |
| OCOYOACAC                   | 33      | 60                       | 6                        | 30        | 59                       | 1                        | 29        | 57                       | 1                        |
| OCUILAN                     | 10      | 16                       | 4                        | 8         | 15                       | 1                        | 19        | 36                       | 2                        |
| OTUMBA                      | 9       | 16                       | 2                        | 7         | 14                       | -                        | 23        | 43                       | 3                        |
| OTZOLOAPAN                  | 1       | 2                        | -                        | 1         | 2                        | -                        | 3         | 5                        | 1                        |
| OTZOLOTEPEC                 | 25      | 48                       | 2                        | 19        | 36                       | 2                        | 32        | 59                       | 5                        |
| OZUMBA                      | 7       | 13                       | 1                        | 10        | 20                       | -                        | 14        | 26                       | 2                        |
| PAPALOTLA                   | 4       | 8                        | -                        | 4         | 6                        | 2                        | 4         | 8                        | -                        |
| POLOTITLÁN                  | 8       | 15                       | 1                        | 5         | 10                       | -                        | 8         | 16                       | -                        |
| RAYÓN                       | 3       | 6                        | -                        | 7         | 13                       | 1                        | 15        | 27                       | 3                        |
| SAN ANTONIO LA ISLA         | 5       | 10                       | -                        | 7         | 12                       | 2                        | 6         | 11                       | 1                        |
| SAN FELIPE DEL PROGRESO     | 40      | 72                       | 8                        | 28        | 51                       | 5                        | 41        | 79                       | 3                        |
| SAN JOSÉ DEL RINCÓN         | 26      | 49                       | 3                        | 30        | 55                       | 5                        | 37        | 70                       | 4                        |
| SAN MARTÍN DE LAS PIRÁMIDES | 10      | 19                       | 1                        | 13        | 26                       | -                        | 11        | 21                       | 1                        |
| SAN MATEO ATENCO            | 37      | 69                       | 5                        | 27        | 50                       | 4                        | 41        | 75                       | 7                        |
| SAN SIMÓN DE GUERRERO       | 5       | 10                       | -                        | 6         | 10                       | 2                        | 6         | 12                       | -                        |
| SANTO TOMÁS                 | 2       | 4                        | -                        | 2         | 4                        | -                        | 7         | 14                       | -                        |
| SOYANIQUILPAN DE JUÁREZ     | 8       | 16                       | -                        | 7         | 14                       | -                        | 11        | 21                       | 1                        |
| SULTEPEC                    | 9       | 15                       | 3                        | 8         | 14                       | 2                        | 14        | 23                       | 5                        |
| TECÁMAC                     | 93      | 175                      | 11                       | 85        | 165                      | 5                        | 96        | 185                      | 7                        |
| TEJUPILCO                   | 25      | 42                       | 8                        | 31        | 57                       | 5                        | 60        | 110                      | 10                       |
| TEMAMATLA                   | 4       | 8                        | -                        | 6         | 12                       | -                        | 13        | 26                       | -                        |
| TEMASCALAPA                 | 14      | 26                       | 2                        | 8         | 16                       | -                        | 14        | 26                       | 2                        |
| TEMASCALCINGO               | 30      | 54                       | 6                        | 41        | 79                       | 3                        | 42        | 81                       | 3                        |
| TEMASCALTEPEC               | 12      | 22                       | 2                        | 5         | 10                       | -                        | 12        | 21                       | 3                        |
| TEMOAYA                     | 46      | 85                       | 7                        | 40        | 65                       | 15                       | 47        | 89                       | 5                        |
| TENANCINGO                  | 23      | 44                       | 2                        | 39        | 75                       | 3                        | 50        | 99                       | 1                        |
| TENANGO DEL AIRE            | 8       | 14                       | 2                        | 5         | 10                       | -                        | 5         | 10                       | -                        |
| TENANGO DEL VALLE           | 38      | 66                       | 10                       | 34        | 63                       | 5                        | 33        | 54                       | 12                       |
| TEOLOYUCÁN                  | 29      | 56                       | 2                        | 25        | 44                       | 6                        | 42        | 81                       | 3                        |
| TEOTIHUACÁN                 | 11      | 22                       | -                        | 18        | 36                       | -                        | 24        | 46                       | 2                        |
| TEPETLAOXTOC                | 8       | 14                       | 2                        | 9         | 18                       | -                        | 12        | 22                       | 2                        |
| TEPETLIXPA                  | 7       | 13                       | 1                        | 5         | 10                       | -                        | 14        | 25                       | 3                        |
| TEPOTZOTLÁN                 | 28      | 55                       | 1                        | 40        | 80                       | -                        | 40        | 77                       | 3                        |
| TEQUIXQUIAC                 | 12      | 23                       | 1                        | 14        | 25                       | 3                        | 18        | 33                       | 3                        |
| TEXCALTITLÁN                | 7       | 12                       | 2                        | 10        | 20                       | -                        | 10        | 19                       | 1                        |
| TEXCALYACAC                 | 3       | 6                        | -                        | 2         | 4                        | -                        | 3         | 5                        | 1                        |
| TEXCOCO                     | 95      | 179                      | 11                       | 88        | 172                      | 4                        | 117       | 224                      | 10                       |
| TEZOYUCA                    | 14      | 28                       | -                        | 12        | 22                       | 2                        | 17        | 34                       | -                        |
| TIANGUISTENCO               | 30      | 56                       | 4                        | 33        | 59                       | 7                        | 49        | 90                       | 8                        |
| TIMILPAN                    | 8       | 16                       | -                        | 12        | 22                       | 2                        | 8         | 15                       | 1                        |
| TLALMANALCO                 | 11      | 20                       | 2                        | 18        | 35                       | 1                        | 15        | 30                       | -                        |
| TLALNEPANTLA DE BAZ         | 261     | 501                      | 21                       | 321       | 624                      | 18                       | 345       | 674                      | 16                       |
| TLATLAYA                    | 23      | 39                       | 7                        | 19        | 33                       | 5                        | 26        | 44                       | 8                        |
| TOLUCA                      | 363     | 682                      | 44                       | 460       | 889                      | 31                       | 423       | 814                      | 32                       |
| TONANITLA                   | 2       | 4                        | -                        | 4         | 4                        | 4                        | 5         | 10                       | -                        |
| TONATICO                    | 4       | 8                        | -                        | 2         | 3                        | 1                        | 12        | 24                       | -                        |
| TULTEPEC                    | 40      | 72                       | 8                        | 34        | 65                       | 3                        | 52        | 102                      | 2                        |
| TULTITLÁN                   | 157     | 297                      | 17                       | 134       | 254                      | 14                       | 213       | 409                      | 17                       |
| VALLE DE BRAVO              | 20      | 37                       | 3                        | 18        | 33                       | 3                        | 29        | 55                       | 3                        |
| VALLE DE CHALCO SOLIDARIDAD | 104     | 194                      | 14                       | 122       | 227                      | 17                       | 122       | 229                      | 15                       |
| VILLA DE ALLENDE            | 16      | 28                       | 4                        | 5         | 10                       | -                        | 17        | 30                       | 4                        |
| VILLA DEL CARBÓN            | 15      | 29                       | 1                        | 15        | 26                       | 4                        | 23        | 46                       | -                        |
| VILLA GUERRERO              | 10      | 20                       | -                        | 22        | 42                       | 2                        | 17        | 32                       | 2                        |
| VILLA VICTORIA              | 28      | 53                       | 3                        | 33        | 63                       | 3                        | 32        | 64                       | -                        |
| XALATLACO                   | 14      | 26                       | 2                        | 13        | 24                       | 2                        | 13        | 24                       | 2                        |
| XONACATLÁN                  | 23      | 40                       | 6                        | 22        | 41                       | 3                        | 23        | 40                       | 6                        |
| ZACAZONAPAN                 | 1       | 2                        | -                        | 3         | 6                        | -                        | 6         | 9                        | 3                        |
| ZACUALPAN                   | 5       | 9                        | 1                        | 2         | 3                        | 1                        | 12        | 21                       | 3                        |
| ZINACANTEPEC                | 82      | 34                       | 130                      | 79        | 141                      | 17                       | 90        | 163                      | 17                       |
| ZUMPAHUACÁN                 | 5       | 9                        | 1                        | 6         | 12                       | -                        | 7         | 14                       | -                        |
| ZUMPANGO                    | 31      | 59                       | 3                        | 40        | 77                       | 3                        | 43        | 80                       | 6                        |

FUENTE: G.E.M., S.G.G., Dirección General del Registro Civil. Movimiento Registral, 2005.



**DIVORCIOS**

**DIVORCIOS REGISTRADOS POR TIPO DE TRÁMITE  
SEGÚN MES DE REGISTRO  
2005**

**CUADRO 4 1**

| MES DE REGISTRO         | TIPO DE TRÁMITE |              |                |
|-------------------------|-----------------|--------------|----------------|
|                         | TOTAL           | JUDICIAL     | ADMINISTRATIVO |
| <b>ESTADO DE MÉXICO</b> | <b>7 399</b>    | <b>6 175</b> | <b>1 224</b>   |
| ENERO                   | 470             | 443          | 27             |
| FEBRERO                 | 600             | 494          | 106            |
| MARZO                   | 598             | 489          | 109            |
| ABRIL                   | 738             | 648          | 90             |
| MAYO                    | 666             | 539          | 127            |
| JUNIO                   | 739             | 587          | 152            |
| JULIO                   | 541             | 449          | 92             |
| AGOSTO                  | 614             | 490          | 124            |
| SEPTIEMBRE              | 633             | 542          | 91             |
| OCTUBRE                 | 635             | 538          | 97             |
| NOVIEMBRE               | 647             | 534          | 113            |
| DICIEMBRE               | 518             | 422          | 96             |

FUENTE: G.E.M., S.G.G., Dirección General del Registro Civil. Movimiento Registral, 2005.

**DIVORCIOS REGISTRADOS**

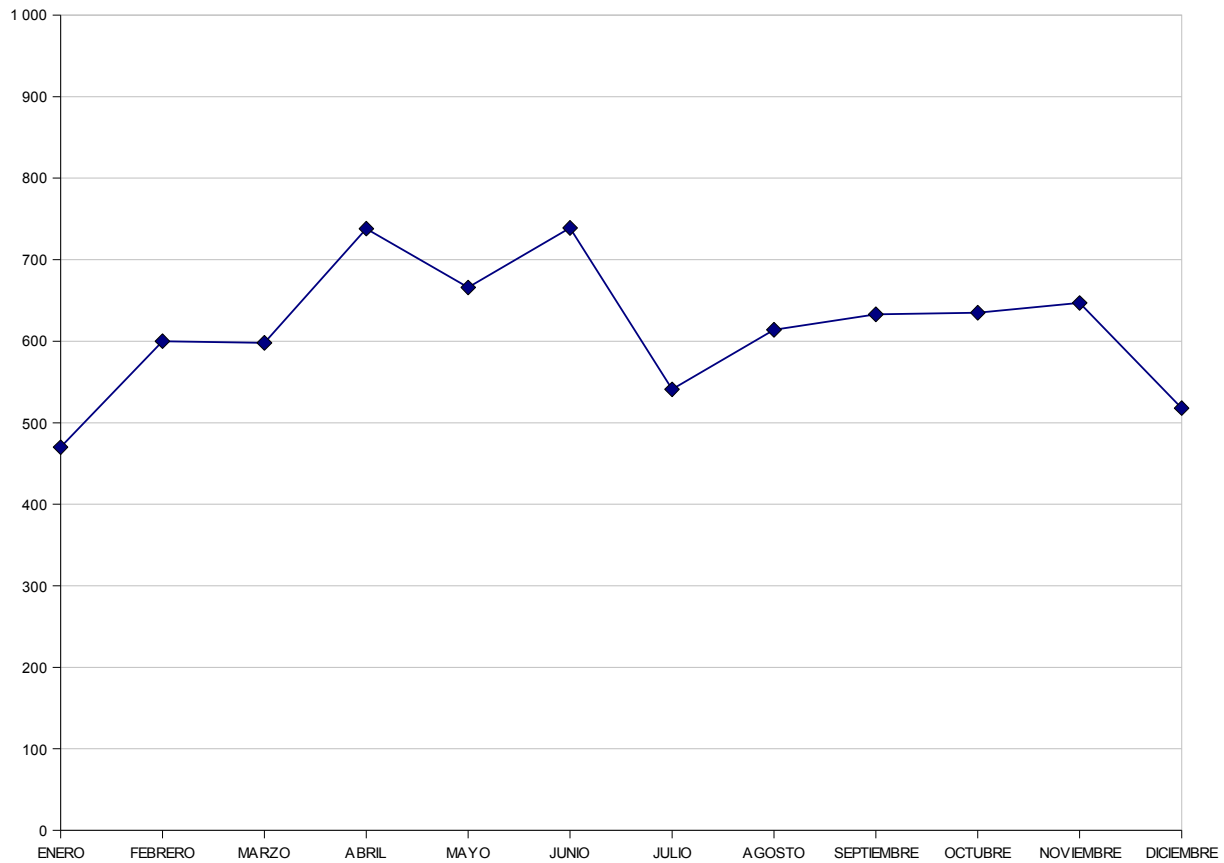

FUENTE: Cuadro 4 1

**DIVORCIOS REGISTRADOS POR TIPO DE TRÁMITE  
SEGÚN MUNICIPIO  
2005**

**CUADRO 4 2**

| MUNICIPIO               | TIPO DE TRÁMITE |             |                |
|-------------------------|-----------------|-------------|----------------|
|                         | TOTAL           | JUDICIAL    | ADMINISTRATIVO |
| <b>ESTADO DE MÉXICO</b> | <b>7399</b>     | <b>6175</b> | <b>1224</b>    |
| ACAMBAY                 | 18              | 18          | -              |
| ACOLMAN                 | 42              | 40          | 2              |
| ACULCO                  | 11              | 7           | 4              |
| ALMOLOYA DE ALQUISIRAS  | 5               | 5           | -              |
| ALMOLOYA DE JUÁREZ      | 30              | 26          | 4              |
| ALMOLOYA DEL RÍO        | 3               | 2           | 1              |
| AMANALCO                | 7               | 7           | -              |
| AMATEPEC                | 15              | 13          | 2              |
| AMECAMECA               | 17              | 16          | 1              |
| APAXCO                  | 5               | 4           | 1              |
| ATENCO                  | 21              | 18          | 3              |
| ATIZAPAN                | 10              | 9           | 1              |
| ATIZAPAN DE ZARAGOZA    | 354             | 286         | 68             |
| ATLACOMULCO             | 38              | 36          | 2              |
| ATLAUTLA                | 7               | 5           | 2              |
| AXAPUSCO                | 8               | 6           | 2              |
| AYAPANGO                | 10              | 8           | 2              |
| CALIMAYA                | 27              | 23          | 4              |
| CAPULHÚAC               | 19              | 19          | -              |
| COACALCO DE BERRIOZABAL | 155             | 126         | 29             |
| COATEPEC HARINAS        | 10              | 9           | 1              |
| COCOTITLÁN              | 13              | 13          | -              |
| COYOTEPEC               | 29              | 27          | 2              |
| CUAUTITLÁN              | 61              | 53          | 8              |
| CUAUTITLÁN IZCALLI      | 354             | 268         | 86             |
| CHALCO                  | 77              | 70          | 7              |
| CHAPA DE MOTA           | 5               | 5           | -              |
| CHAPULTEPEC             | 2               | 2           | -              |
| CHIAUTLA                | 11              | 10          | 1              |
| CHICOLAPAN              | 47              | 38          | 9              |
| CHICONCUAC              | 12              | 12          | -              |
| CHIMALHUACÁN            | 149             | 137         | 12             |
| DONATO GUERRA           | 7               | 6           | 1              |
| ECATEPEC DE MORELOS     | 681             | 580         | 101            |
| ECATZINGO               | -               | -           | -              |
| EL ORO                  | 14              | 14          | -              |
| HUEHUETOCA              | 21              | 20          | 1              |
| HUEYPOXTLA              | 14              | 13          | 1              |
| HUIXQUILUCAN            | 111             | 77          | 34             |
| ISIDRO FABELA           | 5               | 4           | 1              |
| IXTAPALUCA              | 68              | 59          | 9              |
| IXTAPAN DE LA SAL       | 20              | 17          | 3              |
| IXTAPAN DEL ORO         | 7               | 6           | 1              |
| IXTLAHUACA              | 54              | 51          | 3              |
| JALTENCO                | 16              | 12          | 4              |
| JILOTEPEC               | 18              | 16          | 2              |
| JILOTZINGO              | 11              | 11          | -              |
| JIQUIPILCO              | 13              | 13          | -              |
| JOCOTITLÁN              | 35              | 32          | 3              |
| JOQUICINGO              | 8               | 7           | 1              |
| JUCHITEPEC              | 5               | 4           | 1              |
| LA PAZ                  | 148             | 129         | 19             |
| LERMA                   | 56              | 45          | 11             |
| LUVIANOS                | 3               | 3           | -              |
| MALINALCO               | 1               | 1           | -              |
| MELCHOR OCAMPO          | 28              | 27          | 1              |
| METEPEC                 | 197             | 148         | 49             |
| MEXICALTZINGO           | 8               | 8           | -              |
| MORELOS                 | 5               | 5           | -              |
| NAUCALPAN DE JUÁREZ     | 795             | 640         | 155            |
| NEXTLALPAN              | 74              | 61          | 13             |
| NEZAHUALCÓYOTL          | 835             | 663         | 172            |

(Continúa)

**DIVORCIOS REGISTRADOS POR TIPO DE TRÁMITE  
SEGÚN MUNICIPIO  
2005**

**CUADRO 4 2**

| MUNICIPIO                   | TIPO DE TRÁMITE |          |                |
|-----------------------------|-----------------|----------|----------------|
|                             | TOTAL           | JUDICIAL | ADMINISTRATIVO |
| NICOLÁS ROMERO              | 137             | 120      | 17             |
| NOPALTEPEC                  | 4               | 4        | -              |
| OCOYOACAC                   | 30              | 26       | 4              |
| OCUILAN                     | 4               | 4        | -              |
| OTUMBA                      | 17              | 13       | 4              |
| OTZOLOAPAN                  | 2               | 2        | -              |
| OTZOLOTEPEC                 | 16              | 15       | 1              |
| OZUMBA                      | 17              | 11       | 6              |
| PAPALOTLA                   | 7               | 7        | -              |
| POLOTILÁN                   | 4               | 4        | -              |
| RAYÓN                       | 4               | 2        | 2              |
| SAN ANTONIO LA ISLA         | 6               | 5        | 1              |
| SAN FELIPE DEL PROGRESO     | 15              | 14       | 1              |
| SAN JOSÉ DEL RINCÓN         | 10              | 9        | 1              |
| SAN MARTÍN DE LAS PIRÁMIDES | 12              | 9        | 3              |
| SAN MATEO ATENCO            | 33              | 28       | 5              |
| SAN SIMÓN DE GUERRERO       | 6               | 6        | -              |
| SANTO TOMÁS                 | 6               | 6        | -              |
| SOYANIQUILPAN DE JUÁREZ     | 3               | 3        | -              |
| SULTEPEC                    | 11              | 11       | -              |
| TECÁMAC                     | 79              | 67       | 12             |
| TEJUPILCO                   | 34              | 30       | 4              |
| TEMAMATLA                   | 7               | 6        | 1              |
| TEMASCALAPA                 | 11              | 11       | -              |
| TEMASCALCINGO               | 19              | 19       | -              |
| TEMASCALTEPEC               | 16              | 13       | 3              |
| TEMOAYA                     | 17              | 14       | 3              |
| TENANCINGO                  | 30              | 28       | 2              |
| TENANGO DEL AIRE            | 4               | 3        | 1              |
| TENANGO DEL VALLE           | 37              | 31       | 6              |
| TEOLOYUCÁN                  | 20              | 17       | 3              |
| TEOTIHUACÁN                 | 26              | 24       | 2              |
| TEPETLAOXTOC                | 16              | 16       | -              |
| TEPETLIXPA                  | 7               | 5        | 2              |
| TEPOTZOTLÁN                 | 40              | 35       | 5              |
| TEQUIXQUIAC                 | 12              | 11       | 1              |
| TEXCALTILÁN                 | 8               | 4        | 4              |
| TEXCALYACAC                 | 4               | 4        | -              |
| TEXCOCO                     | 151             | 128      | 23             |
| TEZOYUCA                    | 7               | 7        | -              |
| TIANGUISTENCO               | 36              | 35       | 1              |
| TIMILPAN                    | 3               | 2        | 1              |
| TLALMANALCO                 | 22              | 22       | -              |
| TLALNEPANTLA DE BAZ         | 549             | 459      | 90             |
| TLATLAYA                    | 11              | 7        | 4              |
| TOLUCA                      | 570             | 479      | 91             |
| TONANITLA                   | -               | -        | -              |
| TONATICO                    | 10              | 9        | 1              |
| TULTEPEC                    | 48              | 43       | 5              |
| TULTILÁN                    | 153             | 117      | 36             |
| VALLE DE BRAVO              | 39              | 29       | 10             |
| VALLE DE CHALCO SOLIDARIDAD | 44              | 33       | 11             |
| VILLA DE ALLENDE            | 4               | 3        | 1              |
| VILLA DEL CARBÓN            | 8               | 8        | -              |
| VILLA GUERRERO              | 15              | 13       | 2              |
| VILLA VICTORIA              | 16              | 16       | -              |
| XALATLACO                   | 11              | 10       | 1              |
| XONACATLÁN                  | 30              | 30       | -              |
| ZACAZONAPAN                 | 3               | 3        | -              |
| ZACUALPAN                   | 7               | 7        | -              |
| ZINACANTEPEC                | 59              | 51       | 8              |
| ZUMPAHUACÁN                 | 5               | 5        | -              |
| ZUMPANGO                    | 37              | 32       | 5              |

FUENTE: G.E.M., S.G.G., Dirección General del Registro Civil. Movimiento Registral, 2005.

**DIVORCIOS REGISTRADOS POR TIPO DE TRÁMITE Y MES DE REGISTRO  
SEGÚN MUNICIPIO  
2005**

**CUADRO 4 3  
(1a. parte)**

| MUNICIPIO               | ENERO      |            |                     | FEBRERO    |            |                     | MARZO      |            |                     |
|-------------------------|------------|------------|---------------------|------------|------------|---------------------|------------|------------|---------------------|
|                         | TOTAL      | JUDICIAL   | ADMINIS-<br>TRATIVO | TOTAL      | JUDICIAL   | ADMINIS-<br>TRATIVO | TOTAL      | JUDICIAL   | ADMINIS-<br>TRATIVO |
| <b>ESTADO DE MÉXICO</b> | <b>470</b> | <b>443</b> | <b>27</b>           | <b>600</b> | <b>494</b> | <b>106</b>          | <b>598</b> | <b>489</b> | <b>109</b>          |
| ACAMBAY                 | 3          | 3          | -                   | 2          | 2          | -                   | 6          | 6          | -                   |
| ACOLMAN                 | 2          | 2          | -                   | 4          | 4          | -                   | 6          | 6          | -                   |
| ACULCO                  | 2          | 2          | -                   | 2          | 1          | 1                   | 1          | -          | 1                   |
| ALMOLOYA DE ALQUISIRAS  | -          | -          | -                   | -          | -          | -                   | -          | -          | -                   |
| ALMOLOYA DE JUÁREZ      | 3          | 2          | 1                   | 6          | 4          | 2                   | 3          | 3          | -                   |
| ALMOLOYA DEL RÍO        | -          | -          | -                   | -          | -          | -                   | -          | -          | -                   |
| AMANALCO                | -          | -          | -                   | 1          | 1          | -                   | -          | -          | -                   |
| AMATEPEC                | 1          | 1          | -                   | 2          | 2          | -                   | 2          | 1          | 1                   |
| AMECAMECA               | -          | -          | -                   | 1          | 1          | -                   | 2          | 2          | -                   |
| APAXCO                  | -          | -          | -                   | -          | -          | -                   | -          | -          | -                   |
| ATENCO                  | 2          | 2          | -                   | 1          | 1          | -                   | -          | -          | -                   |
| ATIZAPAN                | 1          | 1          | -                   | -          | -          | -                   | 1          | -          | 1                   |
| ATIZAPAN DE ZARAGOZA    | 20         | 19         | 1                   | 30         | 25         | 5                   | 23         | 19         | 4                   |
| ATLACOMULCO             | 2          | 2          | -                   | 5          | 4          | 1                   | 2          | 2          | -                   |
| ATLAUTLA                | -          | -          | -                   | -          | -          | -                   | 1          | -          | 1                   |
| AXAPUSCO                | 1          | 1          | -                   | -          | -          | -                   | 2          | 1          | 1                   |
| AYAPANGO                | 1          | 1          | -                   | 1          | 1          | -                   | -          | -          | -                   |
| CALIMAYA                | 3          | 3          | -                   | 1          | 1          | -                   | -          | -          | -                   |
| CAPULHÚAC               | -          | -          | -                   | 1          | 1          | -                   | 2          | 2          | -                   |
| COACALCO DE BERRIOZABAL | 6          | 6          | -                   | 14         | 13         | 1                   | 19         | 13         | 6                   |
| COATEPEC HARINAS        | 1          | 1          | -                   | 1          | 1          | -                   | 1          | 1          | -                   |
| COCOTILÁN               | -          | -          | -                   | 3          | 3          | -                   | -          | -          | -                   |
| COYOTEPEC               | 3          | 3          | -                   | 4          | 4          | -                   | 2          | 2          | -                   |
| CUAUTILÁN               | 5          | 5          | -                   | 6          | 6          | -                   | 7          | 7          | -                   |
| CUAUTILÁN IZCALLI       | 18         | 18         | -                   | 34         | 25         | 9                   | 25         | 17         | 8                   |
| CHALCO                  | 3          | 3          | -                   | 5          | 5          | -                   | 3          | 3          | -                   |
| CHAPA DE MOTA           | -          | -          | -                   | -          | -          | -                   | -          | -          | -                   |
| CHAPULTEPEC             | -          | -          | -                   | -          | -          | -                   | -          | -          | -                   |
| CHIAUTLA                | -          | -          | -                   | -          | -          | -                   | 1          | 1          | -                   |
| CHICOLOAPAN             | 2          | 2          | -                   | 3          | 2          | 1                   | 2          | 1          | 1                   |
| CHICONCUAC              | 1          | 1          | -                   | 2          | 2          | -                   | 2          | 2          | -                   |
| CHIMALHUACÁN            | 7          | 7          | -                   | 10         | 9          | 1                   | 13         | 10         | 3                   |
| DONATO GUERRA           | -          | -          | -                   | -          | -          | -                   | 2          | 2          | -                   |
| ECATEPEC DE MORELOS     | 39         | 36         | 3                   | 53         | 44         | 9                   | 56         | 45         | 11                  |
| ECATZINGO               | -          | -          | -                   | -          | -          | -                   | -          | -          | -                   |
| EL ORO                  | 1          | 1          | -                   | -          | -          | -                   | 2          | 2          | -                   |
| HUEHUETOCA              | 3          | 3          | -                   | 1          | 1          | -                   | 3          | 3          | -                   |
| HUEYPOXTLA              | 2          | 2          | -                   | -          | -          | -                   | 2          | 2          | -                   |
| HUIXQUILUCAN            | 6          | 5          | 1                   | 6          | 2          | 4                   | 11         | 9          | 2                   |
| ISIDRO FABELA           | -          | -          | -                   | 2          | 2          | -                   | -          | -          | -                   |
| IXTAPALUCA              | 3          | 2          | 1                   | 3          | 2          | 1                   | 8          | 8          | -                   |
| IXTAPAN DE LA SAL       | -          | -          | -                   | -          | -          | -                   | 2          | 2          | -                   |
| IXTAPAN DEL ORO         | -          | -          | -                   | 1          | 1          | -                   | -          | -          | -                   |
| IXTLAHUACA              | 4          | 4          | -                   | 2          | 1          | 1                   | 4          | 4          | -                   |
| JALTENCO                | 1          | 1          | -                   | 3          | 2          | 1                   | 2          | 1          | 1                   |
| JILOTEPEC               | -          | -          | -                   | 3          | 3          | -                   | -          | -          | -                   |
| JILOTZINGO              | 1          | 1          | -                   | -          | -          | -                   | -          | -          | -                   |
| JIQUIPILCO              | -          | -          | -                   | 3          | 3          | -                   | -          | -          | -                   |
| JOCOTILÁN               | -          | -          | -                   | 3          | 2          | 1                   | 4          | 4          | -                   |
| JOQUICINGO              | 1          | 1          | -                   | -          | -          | -                   | 1          | 1          | -                   |
| JUCHITEPEC              | -          | -          | -                   | 1          | 1          | -                   | 1          | 1          | -                   |
| LA PAZ                  | 13         | 13         | -                   | 10         | 8          | 2                   | 7          | 7          | -                   |
| LERMA                   | 8          | 7          | 1                   | 5          | 4          | 1                   | 4          | 4          | -                   |
| LUVIANOS                | -          | -          | -                   | 1          | 1          | -                   | 1          | 1          | -                   |
| MALINALCO               | -          | -          | -                   | -          | -          | -                   | -          | -          | -                   |
| MELCHOR OCAMPO          | -          | -          | -                   | 1          | 1          | -                   | 3          | 3          | -                   |
| METEPEC                 | 14         | 13         | 1                   | 9          | 7          | 2                   | 13         | 11         | 2                   |
| MEXICALTZINGO           | -          | -          | -                   | 1          | 1          | -                   | -          | -          | -                   |
| MORELOS                 | 1          | 1          | -                   | 1          | 1          | -                   | -          | -          | -                   |
| NAUCALPAN DE JUÁREZ     | 46         | 44         | 2                   | 74         | 56         | 18                  | 65         | 51         | 14                  |
| NEXTLALPAN              | 2          | 2          | -                   | 1          | 1          | -                   | 65         | 52         | 13                  |
| NEZAHUALCÓYOTL          | 57         | 55         | 2                   | 72         | 61         | 11                  | 2          | 2          | -                   |

(Continúa)



**DIVORCIOS REGISTRADOS POR TIPO DE TRÁMITE Y MES DE REGISTRO  
SEGÚN MUNICIPIO  
2005**

**CUADRO 4 3  
(1a. parte)**

| MUNICIPIO                 | ENERO |          |                     | FEBRERO |          |                     | MARZO |          |                     |
|---------------------------|-------|----------|---------------------|---------|----------|---------------------|-------|----------|---------------------|
|                           | TOTAL | JUDICIAL | ADMINIS-<br>TRATIVO | TOTAL   | JUDICIAL | ADMINIS-<br>TRATIVO | TOTAL | JUDICIAL | ADMINIS-<br>TRATIVO |
| NICOLÁS ROMERO            | 6     | 6        | -                   | 16      | 15       | 1                   | 16    | 13       | 3                   |
| NOPALTEPEC                | -     | -        | -                   | 2       | 2        | -                   | -     | -        | -                   |
| OCOYOACAC                 | 3     | 3        | -                   | 1       | 1        | -                   | 5     | 4        | 1                   |
| OCUILAN                   | -     | -        | -                   | -       | -        | -                   | -     | -        | -                   |
| OTUMBA                    | 1     | 1        | -                   | -       | -        | -                   | -     | -        | -                   |
| OTZOLOAPAN                | 1     | 1        | -                   | -       | -        | -                   | -     | -        | -                   |
| OTZOLOTEPEC               | 2     | 2        | -                   | 4       | 3        | 1                   | 1     | 1        | -                   |
| OZUMBA                    | -     | -        | -                   | 1       | 1        | -                   | 3     | 3        | -                   |
| PAPALOTLA                 | -     | -        | -                   | 3       | 3        | -                   | 1     | 1        | -                   |
| POLOTILÁN                 | 1     | 1        | -                   | -       | -        | -                   | 2     | 2        | -                   |
| RAYÓN                     | 1     | 1        | -                   | 1       | -        | 1                   | -     | -        | -                   |
| SAN ANTONIO LA ISLA       | -     | -        | -                   | -       | -        | -                   | -     | -        | -                   |
| SAN FELIPE DEL PROGRESO   | 1     | 1        | -                   | 3       | 2        | 1                   | 1     | 1        | -                   |
| SAN JOSÉ DEL RINCÓN       | -     | -        | -                   | 1       | 1        | -                   | 1     | 1        | -                   |
| SAN MARTÍN DE LAS PIRÁMID | -     | -        | -                   | 2       | 2        | -                   | 1     | -        | 1                   |
| SAN MATEO ATENCO          | 2     | 2        | -                   | 2       | 2        | -                   | 4     | 3        | 1                   |
| SAN SIMÓN DE GUERRERO     | -     | -        | -                   | -       | -        | -                   | -     | -        | -                   |
| SANTO TOMÁS               | -     | -        | -                   | -       | -        | -                   | -     | -        | -                   |
| SOYANIKUILPAN DE JUÁREZ   | -     | -        | -                   | -       | -        | -                   | -     | -        | -                   |
| SULTEPEC                  | 1     | 1        | -                   | -       | -        | -                   | 1     | 1        | -                   |
| TECÁMAC                   | 6     | 6        | -                   | 6       | 5        | 1                   | 8     | 5        | 3                   |
| TEJUPILCO                 | 2     | 2        | -                   | 1       | 1        | -                   | 1     | 1        | -                   |
| TEMAMATLA                 | 1     | 1        | -                   | 1       | -        | 1                   | 1     | 1        | -                   |
| TEMASCALAPA               | 2     | 2        | -                   | 2       | 2        | -                   | -     | -        | -                   |
| TEMASCALCINGO             | 1     | 1        | -                   | 2       | 2        | -                   | 2     | 2        | -                   |
| TEMASCALTEPEC             | 1     | 1        | -                   | 2       | 2        | -                   | 1     | 1        | -                   |
| TEMOAYA                   | 1     | 1        | -                   | -       | -        | -                   | 1     | 1        | -                   |
| TENANCINGO                | 2     | 2        | -                   | 3       | 3        | -                   | 3     | 3        | -                   |
| TENANGO DEL AIRE          | -     | -        | -                   | -       | -        | -                   | -     | -        | -                   |
| TENANGO DEL VALLE         | 3     | 2        | 1                   | 2       | 1        | 1                   | 4     | 3        | 1                   |
| TEOLOYUCÁN                | 1     | 1        | -                   | 2       | 1        | 1                   | 2     | 2        | -                   |
| TEOTIHUACÁN               | -     | -        | -                   | 3       | 3        | -                   | 2     | 1        | 1                   |
| TEPETLAOXTOC              | -     | -        | -                   | 1       | 1        | -                   | 2     | 2        | -                   |
| TEPETLIXPA                | -     | -        | -                   | 1       | 1        | -                   | 1     | -        | 1                   |
| TEPOTZOTLÁN               | 6     | 6        | -                   | 2       | 2        | -                   | 4     | 3        | 1                   |
| TEQUIXQUIAC               | 2     | 2        | -                   | -       | -        | -                   | 2     | 2        | -                   |
| TEXCALTILÁN               | -     | -        | -                   | 1       | 1        | -                   | 4     | 2        | 2                   |
| TEXCALYACAC               | -     | -        | -                   | 1       | 1        | -                   | 1     | 1        | -                   |
| TEXCOCO                   | 12    | 11       | 1                   | 13      | 12       | 1                   | 13    | 12       | 1                   |
| TEZOYUCA                  | -     | -        | -                   | -       | -        | -                   | -     | -        | -                   |
| TIANGUISTENCO             | 2     | 2        | -                   | -       | -        | -                   | 1     | 1        | -                   |
| TIMILPAN                  | 1     | 1        | -                   | -       | -        | -                   | 1     | 1        | -                   |
| TLALMANALCO               | 2     | 2        | -                   | 2       | 2        | -                   | 1     | 1        | -                   |
| TLALNEPANTLA DE BAZ       | 34    | 30       | 4                   | 47      | 39       | 8                   | 44    | 35       | 9                   |
| TLATLAYA                  | -     | -        | -                   | -       | -        | -                   | -     | -        | -                   |
| TOLUCA                    | 38    | 33       | 5                   | 39      | 30       | 9                   | 39    | 34       | 5                   |
| TONANITLA                 | -     | -        | -                   | -       | -        | -                   | -     | -        | -                   |
| TONATICO                  | -     | -        | -                   | -       | -        | -                   | -     | -        | -                   |
| TULTEPEC                  | 4     | 4        | -                   | 2       | 2        | -                   | 7     | 7        | -                   |
| TULTILÁN                  | 19    | 18       | 1                   | -       | 13       | 4                   | 15    | 6        | 5                   |
| VALLE DE BRAVO            | 3     | 2        | 1                   | 1       | 1        | -                   | 3     | 2        | 1                   |
| VALLE DE CHALCO SOLIDARIE | 4     | 4        | -                   | 4       | 2        | 2                   | 3     | 2        | 1                   |
| VILLA DE ALLENDE          | -     | -        | -                   | 1       | -        | 1                   | -     | -        | -                   |
| VILLA DEL CARBÓN          | -     | -        | -                   | 2       | 2        | -                   | -     | -        | -                   |
| VILLA GUERRERO            | 1     | 1        | -                   | 2       | 2        | -                   | 3     | 3        | -                   |
| VILLA VICTORIA            | 2     | 2        | -                   | -       | -        | -                   | 1     | 1        | -                   |
| XALATLACO                 | 2     | 2        | -                   | -       | -        | -                   | -     | -        | -                   |
| XONACATLÁN                | 1     | 1        | -                   | 3       | 3        | -                   | 4     | 4        | -                   |
| ZACAZONAPAN               | 1     | 1        | -                   | -       | -        | -                   | -     | -        | -                   |
| ZACUALPAN                 | -     | -        | -                   | -       | -        | -                   | -     | -        | -                   |
| ZINACANTEPEC              | 7     | 6        | 1                   | 4       | 3        | 1                   | 2     | 2        | -                   |
| ZUMPAHUACÁN               | -     | -        | -                   | -       | -        | -                   | -     | -        | -                   |
| ZUMPANGO                  | 1     | 1        | -                   | 2       | 2        | -                   | 6     | 4        | 2                   |

**DIVORCIOS REGISTRADOS POR TIPO DE TRÁMITE Y MES DE REGISTRO  
SEGÚN MUNICIPIO  
2005**

**CUADRO 4 3  
(2a. parte)**

| MUNICIPIO               | ABRIL      |            |                     | MAYO       |            |                     | JUNIO      |            |                     |
|-------------------------|------------|------------|---------------------|------------|------------|---------------------|------------|------------|---------------------|
|                         | TOTAL      | JUDICIAL   | ADMINIS-<br>TRATIVO | TOTAL      | JUDICIAL   | ADMINIS-<br>TRATIVO | TOTAL      | JUDICIAL   | ADMINIS-<br>TRATIVO |
| <b>ESTADO DE MÉXICO</b> | <b>738</b> | <b>648</b> | <b>90</b>           | <b>666</b> | <b>539</b> | <b>127</b>          | <b>739</b> | <b>587</b> | <b>152</b>          |
| ACAMBAY                 | 1          | 1          | -                   | -          | -          | -                   | 1          | 1          | -                   |
| ACOLMAN                 | 1          | 1          | -                   | 3          | 2          | 1                   | 3          | 3          | -                   |
| ACULCO                  | 1          | 1          | -                   | 1          | -          | 1                   | -          | -          | -                   |
| ALMOLOYA DE ALQUISIRAS  | 2          | 2          | -                   | 1          | 1          | -                   | 1          | 1          | -                   |
| ALMOLOYA DE JUÁREZ      | 3          | 3          | -                   | 1          | 1          | -                   | -          | -          | -                   |
| ALMOLOYA DEL RÍO        | 1          | 1          | -                   | 1          | -          | 1                   | -          | -          | -                   |
| AMANALCO                | 3          | 3          | -                   | -          | -          | -                   | -          | -          | -                   |
| AMATEPEC                | -          | -          | -                   | -          | -          | -                   | 1          | 1          | -                   |
| AMECAMECA               | 2          | 2          | -                   | 5          | 4          | 1                   | 2          | 2          | -                   |
| APAXCO                  | -          | -          | -                   | 1          | 1          | -                   | 2          | 2          | -                   |
| ATENCO                  | 2          | 2          | -                   | 3          | 3          | -                   | 2          | 1          | 1                   |
| ATIZAPAN                | 2          | 2          | -                   | 2          | 2          | -                   | -          | -          | -                   |
| ATIZAPAN DE ZARAGOZA    | 43         | 37         | 6                   | 38         | 30         | 8                   | 33         | 22         | 11                  |
| ATLACOMULCO             | 6          | 6          | -                   | 5          | 5          | -                   | 2          | 2          | -                   |
| ATLAUTLA                | 2          | 2          | -                   | -          | -          | -                   | -          | -          | -                   |
| AXAPUSCO                | -          | -          | -                   | 1          | -          | 1                   | -          | -          | -                   |
| AYAPANGO                | -          | -          | -                   | 1          | 1          | -                   | 1          | 1          | -                   |
| CALIMAYA                | 5          | 5          | -                   | 6          | 5          | 1                   | 1          | 1          | -                   |
| CAPULHÚAC               | -          | -          | -                   | 2          | 2          | -                   | 2          | 2          | -                   |
| COACALCO DE BERRIOZABAL | 11         | 11         | -                   | 16         | 14         | 2                   | 12         | 9          | 3                   |
| COATEPEC HARINAS        | 2          | 2          | -                   | -          | -          | -                   | 1          | 1          | -                   |
| COCOTITLÁN              | 1          | 1          | -                   | 2          | 2          | -                   | -          | -          | -                   |
| COYOTEPEC               | 2          | 2          | -                   | 2          | 2          | -                   | 1          | 1          | -                   |
| CUAUTITLÁN              | 4          | 3          | 1                   | 7          | 6          | 1                   | 3          | 3          | -                   |
| CUAUTITLÁN IZCALLI      | 29         | 24         | 5                   | 39         | 31         | 8                   | 38         | 27         | 11                  |
| CHALCO                  | 11         | 9          | 2                   | 7          | 6          | 1                   | 12         | 10         | 2                   |
| CHAPA DE MOTA           | 1          | 1          | -                   | 2          | 2          | -                   | -          | -          | -                   |
| CHAPULTEPEC             | 1          | 1          | -                   | 1          | 1          | -                   | -          | -          | -                   |
| CHIAUTLA                | -          | -          | -                   | -          | -          | -                   | -          | -          | -                   |
| CHICOLOAPAN             | 5          | 5          | -                   | 4          | 4          | -                   | 5          | 5          | -                   |
| CHICONCUAC              | 1          | 1          | -                   | 1          | 1          | -                   | 1          | 1          | -                   |
| CHIMALHUACÁN            | 19         | 17         | 2                   | 8          | 8          | -                   | 20         | 18         | 2                   |
| DONATO GUERRA           | -          | -          | -                   | -          | -          | -                   | 1          | 1          | -                   |
| ECATEPEC DE MORELOS     | 68         | 58         | 10                  | 61         | 54         | 7                   | 70         | 59         | 11                  |
| ECATZINGO               | -          | -          | -                   | -          | -          | -                   | -          | -          | -                   |
| EL ORO                  | 1          | 1          | -                   | 5          | 5          | -                   | 1          | 1          | -                   |
| HUEHUETOCA              | 1          | 1          | -                   | 1          | 1          | -                   | 2          | 1          | 1                   |
| HUEYPOXTLA              | -          | -          | -                   | -          | -          | -                   | 2          | 1          | 1                   |
| HUIXQUILUCAN            | 9          | 7          | 2                   | 10         | 7          | 3                   | 8          | 4          | 4                   |
| ISIDRO FABELA           | -          | -          | -                   | -          | -          | -                   | -          | -          | -                   |
| IXTAPALUCA              | 9          | 7          | 2                   | 7          | 7          | -                   | 6          | 4          | 2                   |
| IXTAPAN DE LA SAL       | 3          | 3          | -                   | -          | -          | -                   | -          | -          | -                   |
| IXTAPAN DEL ORO         | 2          | 1          | 1                   | 1          | 1          | -                   | 1          | 1          | -                   |
| IXTLAHUACA              | 6          | 6          | -                   | 1          | 1          | -                   | 10         | 10         | -                   |
| JALTENCO                | 2          | 2          | -                   | -          | -          | -                   | 2          | 2          | -                   |
| JILOTEPEC               | -          | -          | -                   | 3          | 3          | -                   | -          | -          | -                   |
| JILOTZINGO              | 2          | 2          | -                   | -          | -          | -                   | -          | -          | -                   |
| JIQUIPILCO              | 1          | 1          | -                   | 1          | 1          | -                   | 3          | 3          | -                   |
| JOCOTITLÁN              | 3          | 3          | -                   | -          | -          | -                   | 2          | 1          | 1                   |
| JOQUICINGO              | 3          | 3          | -                   | -          | -          | -                   | -          | -          | -                   |
| JUCHITEPEC              | -          | -          | -                   | 1          | -          | 1                   | 1          | 1          | -                   |
| LA PAZ                  | 23         | 20         | 3                   | 8          | 8          | -                   | 13         | 11         | 2                   |
| LERMA                   | 4          | 2          | 2                   | 1          | 1          | -                   | 6          | 6          | -                   |
| LUVIANOS                | -          | -          | -                   | -          | -          | -                   | -          | -          | -                   |
| MALINALCO               | -          | -          | -                   | -          | -          | -                   | -          | -          | -                   |
| MELCHOR OCAMPO          | 2          | 2          | -                   | 2          | 2          | -                   | 3          | 3          | -                   |
| METEPEC                 | 25         | 24         | 1                   | 22         | 9          | 13                  | 19         | 12         | 7                   |
| MEXICALTZINGO           | 2          | 2          | -                   | -          | -          | -                   | 1          | 1          | -                   |
| MORELOS                 | -          | -          | -                   | 1          | 1          | -                   | -          | -          | -                   |
| NAUCALPAN DE JUÁREZ     | 74         | 65         | 9                   | 77         | 59         | 18                  | 70         | 59         | 11                  |
| NEXTLALPAN              | 1          | 1          | -                   | -          | -          | -                   | 1          | 1          | -                   |
| NEZAHUALCÓYOTL          | 80         | 69         | 11                  | 72         | 49         | 23                  | 100        | 64         | 36                  |

(Continúa)

**DIVORCIOS REGISTRADOS POR TIPO DE TRÁMITE Y MES DE REGISTRO  
SEGÚN MUNICIPIO  
2005**

**CUADRO 4 3  
(2a. parte)**

| MUNICIPIO                  | ABRIL |          |                     | MAYO  |          |                     | JUNIO |          |                     |
|----------------------------|-------|----------|---------------------|-------|----------|---------------------|-------|----------|---------------------|
|                            | TOTAL | JUDICIAL | ADMINIS-<br>TRATIVO | TOTAL | JUDICIAL | ADMINIS-<br>TRATIVO | TOTAL | JUDICIAL | ADMINIS-<br>TRATIVO |
| NICOLÁS ROMERO             | 8     | 7        | 1                   | 12    | 11       | 1                   | 12    | 12       | -                   |
| NOPALTEPEC                 | -     | -        | -                   | 1     | 1        | -                   | -     | -        | -                   |
| OCOYOACAC                  | 5     | 5        | -                   | -     | -        | -                   | 3     | 3        | -                   |
| OCUILAN                    | -     | -        | -                   | 1     | 1        | -                   | -     | -        | -                   |
| OTUMBA                     | 1     | 1        | -                   | 6     | 6        | -                   | 3     | 2        | 1                   |
| OTZOLOAPAN                 | -     | -        | -                   | -     | -        | -                   | 1     | 1        | -                   |
| OTZOLOTEPEC                | 1     | 1        | -                   | 1     | 1        | -                   | -     | -        | -                   |
| OZUMBA                     | 4     | 2        | 2                   | 1     | 1        | -                   | -     | -        | -                   |
| PAPALOTLA                  | -     | -        | -                   | 1     | 1        | -                   | 1     | 1        | -                   |
| POLOTITLÁN                 | -     | -        | -                   | -     | -        | -                   | -     | -        | -                   |
| RAYÓN                      | 1     | 1        | -                   | -     | -        | -                   | -     | -        | -                   |
| SAN ANTONIO LA ISLA        | -     | -        | -                   | -     | -        | -                   | 3     | 3        | -                   |
| SAN FELIPE DEL PROGRESO    | 2     | 2        | -                   | -     | -        | -                   | 2     | 2        | -                   |
| SAN JOSÉ DEL RINCÓN        | 4     | 3        | 1                   | -     | -        | -                   | 2     | 2        | -                   |
| SAN MARTÍN DE LAS PIRÁMIDE | 2     | 2        | -                   | 2     | 1        | 1                   | -     | -        | -                   |
| SAN MATEO ATENCO           | -     | 2        | 1                   | 2     | 1        | 1                   | 4     | 4        | -                   |
| SAN SIMÓN DE GUERRERO      | -     | -        | -                   | 1     | 1        | -                   | 1     | 1        | -                   |
| SANTO TOMÁS                | 1     | 1        | -                   | -     | -        | -                   | -     | -        | -                   |
| SOYANIKUILPAN DE JUÁREZ    | -     | -        | -                   | 1     | 1        | -                   | -     | -        | -                   |
| SULTEPEC                   | 3     | 3        | -                   | -     | -        | -                   | -     | -        | -                   |
| TECÁMAC                    | 6     | 5        | 1                   | 6     | 6        | -                   | 10    | 7        | 3                   |
| TEJUPILCO                  | 5     | 4        | 1                   | 1     | 1        | -                   | 5     | 4        | 1                   |
| TEMAMATLA                  | -     | -        | -                   | -     | -        | -                   | 1     | 1        | -                   |
| TEMASCALAPA                | -     | -        | -                   | 1     | 1        | -                   | -     | -        | -                   |
| TEMASCALCINGO              | 6     | 6        | -                   | -     | -        | -                   | 1     | 1        | -                   |
| TEMASCALTEPEC              | 2     | 1        | 1                   | 1     | -        | 1                   | 2     | 2        | -                   |
| TEMOAYA                    | 2     | 1        | 1                   | 2     | 1        | 1                   | 3     | 3        | -                   |
| TENANCINGO                 | 1     | 1        | -                   | 2     | 2        | -                   | 4     | 3        | 1                   |
| TENANGO DEL AIRE           | 1     | 1        | -                   | -     | -        | -                   | 1     | 1        | -                   |
| TENANGO DEL VALLE          | -     | -        | -                   | 4     | 3        | 1                   | 5     | 5        | -                   |
| TEOLOYUCÁN                 | 3     | 2        | 1                   | 1     | 1        | -                   | 2     | 2        | -                   |
| TEOTIHUACÁN                | 4     | 4        | -                   | 2     | 2        | -                   | 3     | 3        | -                   |
| TEPETLAOXTOC               | 2     | 2        | -                   | 2     | 2        | -                   | 2     | 2        | -                   |
| TEPETLIXPA                 | 1     | -        | 1                   | -     | -        | -                   | -     | -        | -                   |
| TEPOTZOTLÁN                | 5     | 5        | -                   | 3     | 3        | -                   | 3     | 3        | -                   |
| TEQUIXQUIAC                | 1     | 1        | -                   | 1     | 1        | -                   | 1     | 1        | -                   |
| TEXCALTITLÁN               | -     | -        | -                   | -     | -        | -                   | 1     | -        | 1                   |
| TEXCALYACAC                | 1     | 1        | -                   | -     | -        | -                   | -     | -        | -                   |
| TEXCOCO                    | 10    | 8        | 2                   | 12    | 9        | 3                   | 12    | 9        | 3                   |
| TEZOYUCA                   | -     | -        | -                   | 3     | 3        | -                   | 1     | 1        | -                   |
| TIANGUISTENCO              | 6     | 5        | 1                   | 7     | 7        | -                   | 3     | 3        | -                   |
| TIMILPAN                   | -     | -        | -                   | 1     | -        | 1                   | -     | -        | -                   |
| TLALMANALCO                | 4     | 4        | -                   | 1     | 1        | -                   | 4     | 4        | -                   |
| TLALNEPANTLA DE BAZ        | 62    | 57       | 5                   | 50    | 44       | 6                   | 63    | 49       | 14                  |
| TLATLAYA                   | 2     | 1        | 1                   | -     | -        | -                   | 2     | -        | 2                   |
| TOLUCA                     | 59    | 52       | 7                   | 49    | 41       | 8                   | 63    | 51       | 12                  |
| TONANITLA                  | -     | -        | -                   | -     | -        | -                   | -     | -        | -                   |
| TONATICO                   | 1     | -        | 1                   | 1     | 1        | -                   | -     | -        | -                   |
| TULTEPEC                   | 3     | 2        | 1                   | 10    | 8        | 2                   | 4     | 4        | -                   |
| TULTITLÁN                  | 15    | 8        | 4                   | 15    | 9        | 4                   | 15    | 12       | 3                   |
| VALLE DE BRAVO             | 1     | 1        | -                   | 4     | 3        | 1                   | 4     | 2        | 2                   |
| VALLE DE CHALCO SOLIDARID  | 3     | 3        | -                   | 6     | 5        | 1                   | 6     | 4        | 2                   |
| VILLA DE ALLENDE           | 1     | 1        | -                   | -     | -        | -                   | -     | -        | -                   |
| VILLA DEL CARBÓN           | 2     | 2        | -                   | 1     | 1        | -                   | -     | -        | -                   |
| VILLA GUERRERO             | 1     | 1        | -                   | 1     | -        | 1                   | 3     | 3        | -                   |
| VILLA VICTORIA             | 3     | 3        | -                   | 2     | 2        | -                   | -     | -        | -                   |
| XALATLACO                  | -     | -        | -                   | 1     | 1        | -                   | 1     | 1        | -                   |
| XONACATLÁN                 | -     | -        | -                   | 1     | 1        | -                   | 2     | 2        | -                   |
| ZACAZONAPAN                | 1     | 1        | -                   | -     | -        | -                   | -     | -        | -                   |
| ZACUALPAN                  | -     | -        | -                   | 2     | 2        | -                   | 1     | 1        | -                   |
| ZINACANTEPEC               | 6     | 6        | -                   | 7     | 5        | 2                   | 8     | 7        | 1                   |
| ZUMPAHUACÁN                | 1     | 1        | -                   | -     | -        | -                   | 1     | 1        | -                   |
| ZUMPANGO                   | 3     | 3        | -                   | 5     | 4        | 1                   | 4     | 4        | -                   |

**DIVORCIOS REGISTRADOS POR TIPO DE TRÁMITE Y MES DE REGISTRO  
SEGÚN MUNICIPIO  
2005**

**CUADRO 4 3  
(3a. parte)**

| MUNICIPIO               | JULIO      |            |                     | AGOSTO     |            |                     | SEPTIEMBRE |            |                     |
|-------------------------|------------|------------|---------------------|------------|------------|---------------------|------------|------------|---------------------|
|                         | TOTAL      | JUDICIAL   | ADMINIS-<br>TRATIVO | TOTAL      | JUDICIAL   | ADMINIS-<br>TRATIVO | TOTAL      | JUDICIAL   | ADMINIS-<br>TRATIVO |
| <b>ESTADO DE MÉXICO</b> | <b>541</b> | <b>449</b> | <b>92</b>           | <b>614</b> | <b>490</b> | <b>124</b>          | <b>633</b> | <b>542</b> | <b>91</b>           |
| ACAMBAY                 | -          | -          | -                   | -          | -          | -                   | 1          | 1          | -                   |
| ACOLMAN                 | -          | -          | -                   | 6          | 6          | -                   | -          | -          | -                   |
| ACULCO                  | -          | -          | -                   | 1          | 1          | -                   | 1          | 1          | -                   |
| ALMOLOYA DE ALQUISIRAS  | -          | -          | -                   | -          | -          | -                   | 1          | 1          | -                   |
| ALMOLOYA DE JUÁREZ      | 4          | 4          | -                   | 1          | 1          | -                   | 1          | 1          | -                   |
| ALMOLOYA DEL RÍO        | -          | -          | -                   | -          | -          | -                   | 1          | 1          | -                   |
| AMANALCO                | -          | -          | -                   | 1          | 1          | -                   | -          | -          | -                   |
| AMATEPEC                | 3          | 3          | -                   | 2          | 2          | -                   | -          | -          | -                   |
| AMECAMECA               | -          | -          | -                   | -          | -          | -                   | -          | -          | -                   |
| APAXCO                  | -          | -          | -                   | -          | -          | -                   | 1          | -          | 1                   |
| ATENCO                  | 1          | -          | 1                   | 2          | 1          | 1                   | 3          | 3          | -                   |
| ATIZAPAN                | -          | -          | -                   | -          | -          | -                   | 2          | 2          | -                   |
| ATIZAPAN DE ZARAGOZA    | 21         | 20         | 1                   | 18         | 13         | 5                   | 30         | 28         | 2                   |
| ATLACOMULCO             | 1          | 1          | -                   | 4          | 3          | 1                   | 6          | 6          | -                   |
| ATLAUTLA                | 2          | 2          | -                   | 1          | 1          | -                   | 1          | -          | 1                   |
| AXAPUSCO                | -          | -          | -                   | -          | -          | -                   | 2          | 2          | -                   |
| AYAPANGO                | 3          | 2          | 1                   | 1          | 1          | -                   | -          | -          | -                   |
| CALIMAYA                | 4          | 2          | 2                   | 2          | 2          | -                   | -          | -          | -                   |
| CAPULHÚAC               | 1          | 1          | -                   | 2          | 2          | -                   | 1          | 1          | -                   |
| COACALCO DE BERRIOZABAL | 12         | 10         | 2                   | 18         | 10         | 8                   | 9          | 7          | 2                   |
| COATEPEC HARINAS        | 1          | -          | 1                   | 1          | 1          | -                   | -          | -          | -                   |
| COCOTILÁN               | -          | -          | -                   | 2          | 2          | -                   | 2          | 2          | -                   |
| COYOTEPEC               | 2          | 1          | 1                   | 3          | 3          | -                   | 5          | 5          | -                   |
| CUAUTILÁN               | 5          | 3          | 2                   | 9          | 7          | 2                   | 6          | 6          | -                   |
| CUAUTILÁN IZCALLI       | 31         | 24         | 7                   | 28         | 18         | 10                  | 30         | 21         | 9                   |
| CHALCO                  | 7          | 7          | -                   | 7          | 6          | 1                   | 7          | 6          | 1                   |
| CHAPA DE MOTA           | -          | -          | -                   | -          | -          | -                   | 2          | 2          | -                   |
| CHAPULTEPEC             | -          | -          | -                   | -          | -          | -                   | -          | -          | -                   |
| CHIAUTLA                | 1          | 1          | -                   | 4          | 4          | -                   | 2          | 1          | 1                   |
| CHICOLOAPAN             | 5          | 4          | 1                   | 2          | 2          | -                   | 3          | 1          | 2                   |
| CHICONCUAC              | 1          | 1          | -                   | 1          | 1          | -                   | 1          | 1          | -                   |
| CHIMALHUACÁN            | 4          | 2          | 2                   | 5          | 4          | 1                   | 18         | 18         | -                   |
| DONATO GUERRA           | -          | -          | -                   | 1          | -          | 1                   | -          | -          | -                   |
| ECATEPEC DE MORELOS     | 54         | 48         | 6                   | 55         | 43         | 12                  | 52         | 45         | 7                   |
| ECATZINGO               | -          | -          | -                   | -          | -          | -                   | -          | -          | -                   |
| EL ORO                  | -          | -          | -                   | 1          | 1          | -                   | 2          | 2          | -                   |
| HUEHUETOCA              | 5          | 5          | -                   | 1          | 1          | -                   | 2          | 2          | -                   |
| HUEYPOXTLA              | 1          | 1          | -                   | -          | -          | -                   | 1          | 1          | -                   |
| HUIXQUILUCAN            | 10         | 9          | 1                   | 8          | 3          | 5                   | 16         | 12         | 4                   |
| ISIDRO FABELA           | -          | -          | -                   | 3          | 2          | 1                   | -          | -          | -                   |
| IXTAPALUCA              | 8          | 6          | 2                   | 2          | 2          | -                   | 4          | 3          | 1                   |
| IXTAPAN DE LA SAL       | 2          | 2          | -                   | 2          | 2          | -                   | 3          | 1          | 2                   |
| IXTAPAN DEL ORO         | 2          | 2          | -                   | -          | -          | -                   | -          | -          | -                   |
| IXTLAHUACA              | 5          | 4          | 1                   | 5          | 5          | -                   | 4          | 4          | -                   |
| JALTENCO                | 2          | 2          | -                   | 2          | 1          | 1                   | -          | -          | -                   |
| JILOTEPEC               | 2          | 2          | -                   | 2          | 1          | 1                   | 2          | 2          | -                   |
| JILOTZINGO              | 1          | 1          | -                   | -          | -          | -                   | 1          | 1          | -                   |
| JIQUIPILCO              | 1          | 1          | -                   | 1          | 1          | -                   | -          | -          | -                   |
| JOCOTILÁN               | 6          | 6          | -                   | 1          | 1          | -                   | 1          | 1          | -                   |
| JOQUICINGO              | -          | -          | -                   | -          | -          | -                   | 2          | 2          | -                   |
| JUCHITEPEC              | 1          | 1          | -                   | -          | -          | -                   | -          | -          | -                   |
| LA PAZ                  | 10         | 10         | -                   | 6          | 5          | 1                   | 9          | 9          | -                   |
| LERMA                   | 6          | 5          | 1                   | 4          | 3          | 1                   | 6          | 4          | 2                   |
| LUVIANOS                | -          | -          | -                   | -          | -          | -                   | -          | -          | -                   |
| MALINALCO               | -          | -          | -                   | -          | -          | -                   | 1          | 1          | -                   |
| MELCHOR OCAMPO          | 1          | 1          | -                   | 2          | 2          | -                   | 2          | 2          | -                   |
| METEPEC                 | 13         | 10         | 3                   | 14         | 13         | 1                   | 16         | 12         | 4                   |
| MEXICALTZINGO           | -          | -          | -                   | -          | -          | -                   | 2          | 2          | -                   |
| MORELOS                 | -          | -          | -                   | -          | -          | -                   | 1          | 1          | -                   |
| NAUCALPAN DE JUÁREZ     | 67         | 54         | 13                  | 77         | 59         | 18                  | 58         | 50         | 8                   |
| NEXTLALPAN              | -          | -          | -                   | 1          | 1          | -                   | 1          | 1          | -                   |
| NEZHUALCÓYOTL           | 74         | 58         | 16                  | 77         | 58         | 19                  | 92         | 77         | 15                  |

(Continúa)

**DIVORCIOS REGISTRADOS POR TIPO DE TRÁMITE Y MES DE REGISTRO  
SEGÚN MUNICIPIO  
2005**

**CUADRO 4 3  
(3a. parte)**

| MUNICIPIO                   | JULIO |          |                     | AGOSTO |          |                     | SEPTIEMBRE |          |                     |
|-----------------------------|-------|----------|---------------------|--------|----------|---------------------|------------|----------|---------------------|
|                             | TOTAL | JUDICIAL | ADMINIS-<br>TRATIVO | TOTAL  | JUDICIAL | ADMINIS-<br>TRATIVO | TOTAL      | JUDICIAL | ADMINIS-<br>TRATIVO |
| NICOLÁS ROMERO              | 12    | 10       | 2                   | 14     | 13       | 1                   | 9          | 8        | 1                   |
| NOPALTEPEC                  | -     | -        | -                   | 1      | 1        | -                   | -          | -        | -                   |
| OCOYOACAC                   | -     | -        | -                   | 1      | 1        | -                   | 3          | 2        | 1                   |
| OCUILAN                     | -     | -        | -                   | 1      | 1        | -                   | 1          | 1        | -                   |
| OTUMBA                      | -     | -        | -                   | -      | -        | -                   | -          | -        | -                   |
| OTZOLOAPAN                  | -     | -        | -                   | -      | -        | -                   | -          | -        | -                   |
| OTZOLOTEPEC                 | 2     | 2        | -                   | 2      | 2        | -                   | -          | -        | -                   |
| OZUMBA                      | 2     | 1        | 1                   | -      | -        | -                   | 4          | 2        | 2                   |
| PAPALOTLA                   | -     | -        | -                   | -      | -        | -                   | -          | -        | -                   |
| POLOTITLÁN                  | -     | -        | -                   | -      | -        | -                   | -          | -        | -                   |
| RAYÓN                       | -     | -        | -                   | -      | -        | -                   | -          | -        | -                   |
| SAN ANTONIO LA ISLA         | -     | -        | -                   | -      | -        | -                   | -          | -        | -                   |
| SAN FELIPE DEL PROGRESO     | -     | -        | -                   | 1      | 1        | -                   | -          | -        | -                   |
| SAN JOSÉ DEL RINCÓN         | -     | -        | -                   | 1      | 1        | -                   | 1          | 1        | -                   |
| SAN MARTÍN DE LAS PIRÁMIDES | -     | -        | -                   | 2      | 1        | 1                   | 1          | 1        | -                   |
| SAN MATEO ATENCO            | 2     | 2        | -                   | 3      | 3        | -                   | 4          | 3        | 1                   |
| SAN SIMÓN DE GUERRERO       | 1     | 1        | -                   | 1      | 1        | -                   | -          | -        | -                   |
| SANTO TOMÁS                 | -     | -        | -                   | -      | -        | -                   | 2          | 2        | -                   |
| SOYANIKUILPAN DE JUÁREZ     | -     | -        | -                   | -      | -        | -                   | -          | -        | -                   |
| SULTEPEC                    | 1     | 1        | -                   | 1      | 1        | -                   | -          | -        | -                   |
| TECÁMAC                     | 4     | 4        | -                   | 3      | 2        | 1                   | 7          | 7        | -                   |
| TEJUPILCO                   | 1     | 1        | -                   | 6      | 5        | 1                   | 9          | 9        | -                   |
| TEMAMATLA                   | -     | -        | -                   | 2      | 2        | -                   | -          | -        | -                   |
| TEMASCALAPA                 | 1     | 1        | -                   | 1      | 1        | -                   | 1          | 1        | -                   |
| TEMASCALCINGO               | 1     | 1        | -                   | 1      | 1        | -                   | 2          | 2        | -                   |
| TEMASCALTEPEC               | 2     | 2        | -                   | -      | -        | -                   | -          | -        | -                   |
| TEMOAYA                     | -     | -        | -                   | 2      | 2        | -                   | 2          | 1        | 1                   |
| TENANCINGO                  | 1     | 1        | -                   | 2      | 2        | -                   | 2          | 2        | -                   |
| TENANGO DEL AIRE            | 2     | 1        | 1                   | -      | -        | -                   | -          | -        | -                   |
| TENANGO DEL VALLE           | 2     | 2        | -                   | 4      | 3        | 1                   | 6          | 6        | -                   |
| TEOLOYUCÁN                  | 3     | 2        | 1                   | 3      | 3        | -                   | 1          | 1        | -                   |
| TEOTIHUACÁN                 | 1     | 1        | -                   | 4      | 3        | 1                   | 1          | 1        | -                   |
| TEPETLAOXTOC                | 1     | 1        | -                   | -      | -        | -                   | -          | -        | -                   |
| TEPETLIXPA                  | 1     | 1        | -                   | 1      | 1        | -                   | 1          | 1        | -                   |
| TEPOTZOTLÁN                 | 1     | -        | 1                   | 4      | 4        | -                   | 3          | 3        | -                   |
| TEQUIXQUIAC                 | -     | -        | -                   | 3      | 3        | -                   | -          | -        | -                   |
| TEXCALTITLÁN                | -     | -        | -                   | -      | -        | -                   | 1          | -        | 1                   |
| TEXCALYACAC                 | 1     | 1        | -                   | -      | -        | -                   | -          | -        | -                   |
| TEXCOCO                     | 5     | 4        | 1                   | 15     | 11       | 4                   | 18         | 14       | 4                   |
| TEZOYUCA                    | -     | -        | -                   | 1      | 1        | -                   | -          | -        | -                   |
| TIANGUISTENCO               | 4     | 4        | -                   | 3      | 3        | -                   | 1          | 1        | -                   |
| TIMILPAN                    | -     | -        | -                   | -      | -        | -                   | -          | -        | -                   |
| TLALMANALCO                 | 1     | 1        | -                   | 1      | 1        | -                   | 3          | 3        | -                   |
| TLALNEPANTLA DE BAZ         | 38    | 31       | 7                   | 55     | 42       | 13                  | 45         | 40       | 5                   |
| TLATLAYA                    | 1     | 1        | -                   | 2      | 2        | -                   | 2          | 2        | -                   |
| TOLUCA                      | 43    | 35       | 8                   | 54     | 48       | 6                   | 46         | 39       | 7                   |
| TONANITLA                   | -     | -        | -                   | -      | -        | -                   | -          | -        | -                   |
| TONATICO                    | -     | -        | -                   | 1      | 1        | -                   | 1          | 1        | -                   |
| TULTEPEC                    | 2     | 2        | -                   | 3      | 3        | -                   | 5          | 4        | 1                   |
| TULTITLÁN                   | 8     | 7        | 1                   | 11     | 8        | 3                   | 11         | 8        | 3                   |
| VALLE DE BRAVO              | 4     | 2        | 2                   | 3      | 2        | 1                   | 2          | 2        | -                   |
| VALLE DE CHALCO SOLIDARIO   | 1     | -        | 1                   | 2      | 1        | 1                   | 5          | 3        | 2                   |
| VILLA DE ALLENDE            | -     | -        | -                   | -      | -        | -                   | -          | -        | -                   |
| VILLA DEL CARBÓN            | -     | -        | -                   | -      | -        | -                   | -          | -        | -                   |
| VILLA GUERRERO              | 1     | -        | 1                   | -      | -        | -                   | 1          | 1        | -                   |
| VILLA VICTORIA              | -     | -        | -                   | 2      | 2        | -                   | 2          | 2        | -                   |
| XALATLACO                   | 1     | -        | 1                   | 3      | 3        | -                   | -          | -        | -                   |
| XONACATLÁN                  | 2     | 2        | -                   | 5      | 5        | -                   | 4          | 4        | -                   |
| ZACAZONAPAN                 | -     | -        | -                   | 1      | 1        | -                   | -          | -        | -                   |
| ZACUALPAN                   | -     | -        | -                   | -      | -        | -                   | 1          | 1        | -                   |
| ZINACANTEPEC                | 6     | 6        | -                   | 1      | 1        | -                   | 6          | 6        | -                   |
| ZUMPAHUACÁN                 | 1     | 1        | -                   | -      | -        | -                   | 1          | 1        | -                   |
| ZUMPANGO                    | 1     | 1        | -                   | 1      | 1        | -                   | 4          | 4        | -                   |

**DIVORCIOS REGISTRADOS POR TIPO DE TRÁMITE Y MES DE REGISTRO  
SEGÚN MUNICIPIO  
2005**

**CUADRO 4 3  
(4a. parte y última)**

| MUNICIPIO               | OCTUBRE    |            |                     | NOVIEMBRE  |            |                     | DICIEMBRE  |            |                     |
|-------------------------|------------|------------|---------------------|------------|------------|---------------------|------------|------------|---------------------|
|                         | TOTAL      | JUDICIAL   | ADMINIS-<br>TRATIVO | TOTAL      | JUDICIAL   | ADMINIS-<br>TRATIVO | TOTAL      | JUDICIAL   | ADMINIS-<br>TRATIVO |
| <b>ESTADO DE MÉXICO</b> | <b>635</b> | <b>538</b> | <b>97</b>           | <b>647</b> | <b>534</b> | <b>113</b>          | <b>518</b> | <b>422</b> | <b>96</b>           |
| ACAMBAY                 | 1          | 1          | -                   | 2          | 2          | -                   | 1          | 1          | -                   |
| ACOLMAN                 | 6          | 6          | -                   | 7          | 6          | 1                   | 4          | 4          | -                   |
| ACULCO                  | -          | -          | -                   | 1          | 1          | -                   | 1          | -          | 1                   |
| ALMOLOYA DE ALQUISIRAS  | -          | -          | -                   | -          | -          | -                   | -          | -          | -                   |
| ALMOLOYA DE JUÁREZ      | 2          | 1          | 1                   | 4          | 4          | -                   | 2          | 2          | -                   |
| ALMOLOYA DEL RÍO        | -          | -          | -                   | -          | -          | -                   | -          | -          | -                   |
| AMANALCO                | -          | -          | -                   | 1          | 1          | -                   | 1          | 1          | -                   |
| AMATEPEC                | 3          | 2          | 1                   | -          | -          | -                   | 1          | 1          | -                   |
| AMECAMECA               | 1          | 1          | -                   | 2          | 2          | -                   | 2          | 2          | -                   |
| APAXCO                  | 1          | 1          | -                   | -          | -          | -                   | -          | -          | -                   |
| ATENCO                  | 1          | 1          | -                   | 2          | 2          | -                   | 2          | 2          | -                   |
| ATIZAPAN                | 1          | 1          | -                   | -          | -          | -                   | 1          | 1          | -                   |
| ATIZAPAN DE ZARAGOZA    | 29         | 20         | 9                   | 46         | 32         | 14                  | 23         | 21         | 2                   |
| ATLACOMULCO             | 1          | 1          | -                   | 4          | 4          | -                   | -          | -          | -                   |
| ATLAUTLA                | -          | -          | -                   | -          | -          | -                   | -          | -          | -                   |
| AXAPUSCO                | 2          | 2          | -                   | -          | -          | -                   | -          | -          | -                   |
| AYAPANGO                | -          | -          | -                   | 1          | -          | 1                   | 1          | 1          | -                   |
| CALIMAYA                | 1          | 1          | -                   | 1          | 1          | -                   | 3          | 2          | 1                   |
| CAPULHÚAC               | 4          | 4          | -                   | 1          | 1          | -                   | 3          | 3          | -                   |
| COACALCO DE BERRIOZABAL | 13         | 12         | 1                   | 15         | 13         | 2                   | 10         | 8          | 2                   |
| COATEPEC HARINAS        | 1          | 1          | -                   | -          | -          | -                   | 1          | 1          | -                   |
| COCOTITLÁN              | -          | -          | -                   | 3          | 3          | -                   | -          | -          | -                   |
| COYOTEPEC               | 1          | 1          | -                   | 2          | 2          | -                   | 2          | 1          | 1                   |
| CUAUTITLÁN              | 3          | 2          | 1                   | 5          | 4          | 1                   | 1          | 1          | -                   |
| CUAUTITLÁN IZCALLI      | 30         | 22         | 8                   | 28         | 21         | 7                   | 24         | 20         | 4                   |
| CHALCO                  | 8          | 8          | -                   | 4          | 4          | -                   | 3          | 3          | -                   |
| CHAPA DE MOTA           | -          | -          | -                   | -          | -          | -                   | -          | -          | -                   |
| CHAPULTEPEC             | -          | -          | -                   | -          | -          | -                   | -          | -          | -                   |
| CHIAUTLA                | 3          | 3          | -                   | -          | -          | -                   | -          | -          | -                   |
| CHICOLOAPAN             | 8          | 7          | 1                   | 6          | 3          | 3                   | 2          | 2          | -                   |
| CHICONCUAC              | -          | -          | -                   | -          | -          | -                   | 1          | 1          | -                   |
| CHIMALHUACÁN            | 13         | 13         | -                   | 22         | 22         | -                   | 10         | 9          | 1                   |
| DONATO GUERRA           | -          | -          | -                   | -          | -          | -                   | 3          | 3          | -                   |
| ECATEPEC DE MORELOS     | 58         | 51         | 7                   | 64         | 54         | 10                  | 51         | 43         | 8                   |
| ECATZINGO               | -          | -          | -                   | -          | -          | -                   | -          | -          | -                   |
| EL ORO                  | 1          | 1          | -                   | -          | -          | -                   | -          | -          | -                   |
| HUEHUETOCA              | 2          | 2          | -                   | -          | -          | -                   | -          | -          | -                   |
| HUEYPOXTLA              | 4          | 4          | -                   | 1          | 1          | -                   | 1          | 1          | -                   |
| HUIXQUILUCAN            | 10         | 8          | 2                   | 6          | 4          | 2                   | 11         | 7          | 4                   |
| ISIDRO FABELA           | -          | -          | -                   | -          | -          | -                   | -          | -          | -                   |
| IXTAPALUCA              | 6          | 6          | -                   | 8          | 8          | -                   | 4          | 4          | -                   |
| IXTAPAN DE LA SAL       | 5          | 5          | -                   | -          | -          | -                   | 3          | 2          | 1                   |
| IXTAPAN DEL ORO         | -          | -          | -                   | -          | -          | -                   | -          | -          | -                   |
| IXTLAHUACA              | 4          | 3          | 1                   | 3          | 3          | -                   | 6          | 6          | -                   |
| JALTENCO                | 2          | 1          | 1                   | -          | -          | -                   | -          | -          | -                   |
| JILOTEPEC               | 2          | 1          | 1                   | 3          | 3          | -                   | 1          | 1          | -                   |
| JILOTZINGO              | 4          | 4          | -                   | 1          | 1          | -                   | 1          | 1          | -                   |
| JIQUIPILCO              | 1          | 1          | -                   | 1          | 1          | -                   | 1          | 1          | -                   |
| JOCOTITLÁN              | 6          | 6          | -                   | 5          | 4          | 1                   | 4          | 4          | -                   |
| JOQUICINGO              | -          | -          | -                   | -          | -          | -                   | 1          | -          | 1                   |
| JUCHITEPEC              | -          | -          | -                   | -          | -          | -                   | -          | -          | -                   |
| LA PAZ                  | 13         | 12         | 1                   | 15         | 12         | 3                   | 21         | 14         | 7                   |
| LERMA                   | 3          | 3          | -                   | 3          | 2          | 1                   | 6          | 4          | 2                   |
| LUVIANOS                | 1          | 1          | -                   | -          | -          | -                   | -          | -          | -                   |
| MALINALCO               | -          | -          | -                   | -          | -          | -                   | -          | -          | -                   |
| MELCHOR OCAMPO          | 3          | 3          | -                   | 5          | 4          | 1                   | 4          | 4          | -                   |
| METEPEC                 | 16         | 14         | 2                   | 17         | 14         | 3                   | 19         | 9          | 10                  |
| MEXICALTZINGO           | 1          | 1          | -                   | 1          | 1          | -                   | -          | -          | -                   |
| MORELOS                 | 1          | 1          | -                   | -          | -          | -                   | -          | -          | -                   |
| NAUCALPAN DE JUÁREZ     | 69         | 56         | 13                  | 73         | 57         | 16                  | 45         | 30         | 15                  |
| NEXTLALPAN              | -          | -          | -                   | -          | -          | -                   | 2          | 2          | -                   |
| NEZHUALCÓYOTL           | 77         | 65         | 12                  | 73         | 60         | 13                  | 59         | 45         | 14                  |

(Continúa)

**DIVORCIOS REGISTRADOS POR TIPO DE TRÁMITE Y MES DE REGISTRO  
SEGÚN MUNICIPIO  
2005**

**CUADRO 4 3  
(4a. parte y última)**

| MUNICIPIO                   | OCTUBRE |          |                     | NOVIEMBRE |          |                     | DICIEMBRE |          |                     |
|-----------------------------|---------|----------|---------------------|-----------|----------|---------------------|-----------|----------|---------------------|
|                             | TOTAL   | JUDICIAL | ADMINIS-<br>TRATIVO | TOTAL     | JUDICIAL | ADMINIS-<br>TRATIVO | TOTAL     | JUDICIAL | ADMINIS-<br>TRATIVO |
| NICOLÁS ROMERO              | 13      | 9        | 4                   | 14        | 11       | 3                   | 5         | 5        | -                   |
| NOPALTEPEC                  | -       | -        | -                   | -         | -        | -                   | -         | -        | -                   |
| OCOYOACAC                   | 6       | 5        | 1                   | 3         | 2        | 1                   | -         | -        | -                   |
| OCUILAN                     | -       | -        | -                   | 1         | 1        | -                   | -         | -        | -                   |
| OTUMBA                      | 1       | -        | 1                   | 4         | 2        | 2                   | 1         | 1        | -                   |
| OTZOLOAPAN                  | -       | -        | -                   | -         | -        | -                   | -         | -        | -                   |
| OTZOLOTEPEC                 | 1       | 1        | -                   | -         | -        | -                   | 2         | 2        | -                   |
| OZUMBA                      | -       | -        | -                   | 2         | 1        | 1                   | -         | -        | -                   |
| PAPALOTLA                   | -       | -        | -                   | 1         | 1        | -                   | -         | -        | -                   |
| POLOTILÁN                   | -       | -        | -                   | 1         | 1        | -                   | -         | -        | -                   |
| RAYÓN                       | -       | -        | -                   | 1         | -        | 1                   | -         | -        | -                   |
| SAN ANTONIO LA ISLA         | -       | -        | -                   | 1         | 1        | -                   | 2         | 1        | 1                   |
| SAN FELIPE DEL PROGRESO     | 2       | 2        | -                   | -         | -        | -                   | 3         | 3        | -                   |
| SAN JOSÉ DEL RINCÓN         | -       | -        | -                   | -         | -        | -                   | -         | -        | -                   |
| SAN MARTÍN DE LAS PIRÁMIDES | -       | -        | -                   | 1         | 1        | -                   | 1         | 1        | -                   |
| SAN MATEO ATENCO            | 2       | 2        | -                   | 4         | 3        | 1                   | 1         | 1        | -                   |
| SAN SIMÓN DE GUERRERO       | -       | -        | -                   | 1         | 1        | -                   | 1         | 1        | -                   |
| SANTO TOMÁS                 | -       | -        | -                   | 1         | 1        | -                   | 2         | 2        | -                   |
| SOYANIKUILPAN DE JUÁREZ     | 1       | 1        | -                   | 1         | 1        | -                   | -         | -        | -                   |
| SULTEPEC                    | -       | -        | -                   | 1         | 1        | -                   | 3         | 3        | -                   |
| TECÁMAC                     | 13      | 11       | 2                   | 4         | 3        | 1                   | 6         | 6        | -                   |
| TEJUPILCO                   | 2       | 1        | 1                   | -         | -        | -                   | 1         | 1        | -                   |
| TEMAMATLA                   | -       | -        | -                   | -         | -        | -                   | 1         | 1        | -                   |
| TEMASCALAPA                 | -       | -        | -                   | -         | -        | -                   | 3         | 3        | -                   |
| TEMASCALCINGO               | 2       | 2        | -                   | 1         | 1        | -                   | -         | -        | -                   |
| TEMASCALTEPEC               | 2       | 2        | -                   | 2         | 2        | -                   | 1         | -        | 1                   |
| TEMOAYA                     | 2       | 2        | -                   | 1         | 1        | -                   | 1         | 1        | -                   |
| TENANCINGO                  | 6       | 5        | 1                   | 4         | 4        | -                   | -         | -        | -                   |
| TENANGO DEL AIRE            | -       | -        | -                   | -         | -        | -                   | -         | -        | -                   |
| TENANGO DEL VALLE           | -       | -        | -                   | 4         | 3        | 1                   | 3         | 3        | -                   |
| TEOLOYUCÁN                  | 2       | 2        | -                   | -         | -        | -                   | -         | -        | -                   |
| TEOTIHUACÁN                 | 3       | 3        | -                   | 2         | 2        | -                   | 1         | 1        | -                   |
| TEPETLAOXTOC                | 2       | 2        | -                   | 3         | 3        | -                   | 1         | 1        | -                   |
| TEPETLIXPA                  | -       | -        | -                   | -         | -        | -                   | 1         | 1        | -                   |
| TEPOTZOTLÁN                 | 1       | -        | 1                   | 5         | 4        | 1                   | 3         | 2        | 1                   |
| TEQUIXQUIAC                 | -       | -        | -                   | 1         | 1        | -                   | 1         | -        | 1                   |
| TEXCALTILÁN                 | -       | -        | -                   | -         | -        | -                   | 1         | 1        | -                   |
| TEXCALYACAC                 | -       | -        | -                   | -         | -        | -                   | -         | -        | -                   |
| TEXCOCO                     | 12      | 11       | 1                   | 16        | 16       | -                   | 13        | 11       | 2                   |
| TEZOYUCA                    | -       | -        | -                   | 2         | 2        | -                   | -         | -        | -                   |
| TIANGUISTENCO               | 2       | 2        | -                   | 5         | 5        | -                   | 2         | 2        | -                   |
| TIMILPAN                    | -       | -        | -                   | -         | -        | -                   | -         | -        | -                   |
| TLALMANALCO                 | 1       | 1        | -                   | 1         | 1        | -                   | 1         | 1        | -                   |
| TLALNEPANTLA DE BAZ         | 43      | 35       | 8                   | 42        | 34       | 8                   | 26        | 23       | 3                   |
| TLATLAYA                    | -       | -        | -                   | -         | -        | -                   | 2         | 1        | 1                   |
| TOLUCA                      | 55      | 45       | 10                  | 37        | 31       | 6                   | 48        | 40       | 8                   |
| TONANITLA                   | -       | -        | -                   | -         | -        | -                   | -         | -        | -                   |
| TONATICO                    | 3       | 3        | -                   | 2         | 2        | -                   | 1         | 1        | -                   |
| TULTEPEC                    | 4       | 4        | -                   | 2         | 1        | 1                   | 2         | 2        | -                   |
| TULTILÁN                    | 10      | 7        | 3                   | 16        | 11       | 5                   | 10        | 10       | -                   |
| VALLE DE BRAVO              | 5       | 5        | -                   | 5         | 4        | 1                   | 4         | 3        | 1                   |
| VALLE DE CHALCO SOLIDARIO   | 5       | 4        | 1                   | 2         | 2        | -                   | 3         | 3        | -                   |
| VILLA DE ALLENDE            | -       | -        | -                   | 2         | 2        | -                   | -         | -        | -                   |
| VILLA DEL CARBÓN            | -       | -        | -                   | 1         | 1        | -                   | 2         | 2        | -                   |
| VILLA GUERRERO              | -       | -        | -                   | 2         | 2        | -                   | -         | -        | -                   |
| VILLA VICTORIA              | 2       | 2        | -                   | 2         | 2        | -                   | -         | -        | -                   |
| XALATLACO                   | -       | -        | -                   | 1         | 1        | -                   | 2         | 2        | -                   |
| XONACATLÁN                  | 3       | 3        | -                   | 1         | 1        | -                   | 4         | 4        | -                   |
| ZACAZONAPAN                 | -       | -        | -                   | -         | -        | -                   | -         | -        | -                   |
| ZACUALPAN                   | 1       | 1        | -                   | -         | -        | -                   | 2         | 2        | -                   |
| ZINACANTEPEC                | 3       | 2        | 1                   | 5         | 4        | 1                   | 4         | 3        | 1                   |
| ZUMPAHUACÁN                 | -       | -        | -                   | -         | -        | -                   | 1         | 1        | -                   |
| ZUMPANGO                    | 3       | 3        | -                   | 3         | 3        | -                   | 4         | 2        | 2                   |

FUENTE: G.E.M., S.G.G., Dirección General del Registro Civil. Movimiento Registral, 2005.

---

## **INDICADORES BÁSICOS**



**POBLACION TOTAL, CRECIMIENTO NATURAL Y TASA DE CRECIMIENTO NATURAL  
SEGÚN MUNICIPIO  
2005**

**CUADRO 5 1**

| MUNICIPIO               | POBLACIÓN         | CRECIMIENTO NATURAL | TASA DE CRECIMIENTO NATURAL |
|-------------------------|-------------------|---------------------|-----------------------------|
| <b>ESTADO DE MÉXICO</b> | <b>14 007 495</b> | <b>248 442</b>      | <b>17.7</b>                 |
| ACAMBAY                 | 56 849            | 1 138               | 20.0                        |
| ACOLMAN                 | 77 035            | 1 134               | 14.7                        |
| ACULCO                  | 40 492            | 914                 | 22.6                        |
| ALMOLOYA DE ALQUISIRAS  | 14 196            | 265                 | 18.7                        |
| ALMOLOYA DE JUÁREZ      | 126 163           | 2 718               | 21.5                        |
| ALMOLOYA DEL RÍO        | 8 939             | 148                 | 16.6                        |
| AMANALCO                | 20 343            | 483                 | 23.7                        |
| AMATEPEC                | 27 026            | 305                 | 11.3                        |
| AMECAMECA               | 48 363            | 699                 | 14.5                        |
| APAXCO                  | 25 738            | 513                 | 19.9                        |
| ATENCO                  | 42 739            | 782                 | 18.3                        |
| ATIZAPAN                | 8 909             | 214                 | 24.0                        |
| ATIZAPAN DE ZARAGOZA    | 472 526           | 7 647               | 16.2                        |
| ATLACOMULCO             | 77 831            | 1 871               | 24.0                        |
| ATLAUTLA                | 24 110            | 393                 | 16.3                        |
| AXAPUSCO                | 21 915            | 517                 | 23.6                        |
| AYAPANGO                | 6 361             | 165                 | 25.9                        |
| CALIMAYA                | 38 770            | 834                 | 21.5                        |
| CAPULHÚAC               | 30 838            | 539                 | 17.5                        |
| COACALCO DE BERRIOZABAL | 285 943           | 4 562               | 16.0                        |
| COATEPEC HARINAS        | 31 860            | 574                 | 18.0                        |
| COCOTILÁN               | 12 120            | 245                 | 20.2                        |
| COYOTEPEC               | 39 341            | 1 041               | 26.5                        |
| CUAUTILÁN               | 110 345           | 1 100               | 10.0                        |
| CUAUTILÁN IZCALLI       | 498 021           | 7 253               | 14.6                        |
| CHALCO                  | 257 403           | 4 156               | 16.1                        |
| CHAPA DE MOTA           | 21 746            | 612                 | 28.1                        |
| CHAPULTEPEC             | 6 581             | 138                 | 21.0                        |
| CHIAUTLA                | 22 664            | 475                 | 21.0                        |
| CHICOLOAPAN             | 170 035           | 3 043               | 17.9                        |
| CHICONCUAC              | 19 656            | 514                 | 26.1                        |
| CHIMALHUACÁN            | 525 389           | 8 716               | 16.6                        |
| DONATO GUERRA           | 29 621            | 730                 | 24.6                        |
| ECATEPEC DE MORELOS     | 1 688 258         | 28 167              | 16.7                        |
| ECATZINGO               | 8 247             | 167                 | 20.2                        |
| EL ORO                  | 31 847            | 601                 | 18.9                        |
| HUEHUETOCA              | 59 721            | 1 141               | 19.1                        |
| HUEYPOXTLA              | 36 512            | 871                 | 23.9                        |
| HUIXQUILUCAN            | 224 042           | 3 988               | 17.8                        |
| ISIDRO FABELA           | 8 788             | 200                 | 22.8                        |
| IXTAPALUCA              | 429 033           | 5 363               | 12.5                        |
| IXTAPAN DE LA SAL       | 30 073            | 593                 | 19.7                        |
| IXTAPAN DEL ORO         | 6 349             | 147                 | 23.2                        |
| IXTLAHUACA              | 126 505           | 2 954               | 23.4                        |
| JALTENCO                | 26 359            | 456                 | 17.3                        |
| JILOTEPEC               | 71 624            | 1 390               | 19.4                        |
| JILOTZINGO              | 13 825            | 342                 | 24.7                        |
| JIQUIPILCO              | 59 969            | 1 552               | 25.9                        |
| JOCOTILÁN               | 55 403            | 1 125               | 20.3                        |
| JOQUICINGO              | 11 042            | 237                 | 21.5                        |
| JUCHITEPEC              | 21 017            | 431                 | 20.5                        |
| LA PAZ                  | 232 546           | 5 098               | 21.9                        |
| LERMA                   | 105 578           | 2 344               | 22.2                        |
| LUVIANOS                | 28 213            | 487                 | 17.3                        |
| MALINALCO               | 22 970            | 500                 | 21.8                        |
| MELCHOR OCAMPO          | 37 706            | 829                 | 22.0                        |
| METEPEC                 | 206 005           | 2 638               | 12.8                        |
| MEXICALTZINGO           | 10 161            | 177                 | 17.4                        |
| MORELOS                 | 26 430            | 657                 | 24.9                        |
| NAUCALPAN DE JUÁREZ     | 821 442           | 12 693              | 15.5                        |
| NEXTLALPAN              | 22 507            | 442                 | 19.6                        |
| NEZAHUALCÓYOTL          | 1 140 528         | 21 805              | 19.1                        |

**(Continúa)**

**POBLACION TOTAL, CRECIMIENTO NATURAL Y TASA DE CRECIMIENTO NATURAL  
SEGÚN MUNICIPIO  
2005**

**CUADRO 5 1**

| MUNICIPIO                   | POBLACIÓN | CRECIMIENTO NATURAL | TASA DE CRECIMIENTO NATURAL |
|-----------------------------|-----------|---------------------|-----------------------------|
| NICOLÁS ROMERO              | 306 516   | 5 627               | 18.4                        |
| NOPALTEPEC                  | 8 182     | 179                 | 21.9                        |
| OCOYOACAC                   | 54 224    | 1 094               | 20.2                        |
| OCUILAN                     | 26 332    | 434                 | 16.5                        |
| OTUMBA                      | 29 889    | 612                 | 20.5                        |
| OTZOLOAPAN                  | 4 748     | 78                  | 16.4                        |
| OTZOLOTEPEC                 | 67 611    | 1 631               | 24.1                        |
| OZUMBA                      | 24 055    | 451                 | 18.7                        |
| PAPALOTLA                   | 3 766     | 96                  | 25.5                        |
| POLOTITLÁN                  | 12 319    | 317                 | 25.7                        |
| RAYÓN                       | 10 953    | 190                 | 17.3                        |
| SAN ANTONIO LA ISLA         | 11 313    | 249                 | 22.0                        |
| SAN FELIPE DEL PROGRESO     | 100 201   | 2 917               | 29.1                        |
| SAN JOSÉ DEL RINCÓN         | 79 945    | 2 521               | 31.5                        |
| SAN MARTÍN DE LAS PIRÁMIDES | 21 511    | 392                 | 18.2                        |
| SAN MATEO ATENCO            | 66 740    | 1 690               | 25.3                        |
| SAN SIMÓN DE GUERRERO       | 5 408     | 134                 | 24.8                        |
| SANTO TOMÁS                 | 8 888     | 168                 | 18.9                        |
| SOYANQUILPAN DE JUÁREZ      | 10 719    | 249                 | 23.2                        |
| SULTEPEC                    | 24 986    | 499                 | 20.0                        |
| TECÁMAC                     | 270 574   | 3 526               | 13.0                        |
| TEJUPILCO                   | 62 547    | 1 288               | 20.6                        |
| TEMAMATLA                   | 10 135    | 257                 | 25.4                        |
| TEMASCALAPA                 | 33 063    | 623                 | 18.8                        |
| TEMASCALCINGO               | 58 169    | 1 347               | 23.2                        |
| TEMASCALTEPEC               | 30 336    | 676                 | 22.3                        |
| TEMOAYA                     | 77 714    | 2 070               | 26.6                        |
| TENANCINGO                  | 80 183    | 1 487               | 18.5                        |
| TENANGO DEL AIRE            | 9 432     | 193                 | 20.5                        |
| TENANGO DEL VALLE           | 68 669    | 1 439               | 21.0                        |
| TEOLOYUCÁN                  | 73 696    | 1 623               | 22.0                        |
| TEOTIHUACÁN                 | 46 779    | 856                 | 18.3                        |
| TEPETLAOXTOC                | 25 507    | 436                 | 17.1                        |
| TEPETLIXPA                  | 16 912    | 247                 | 14.6                        |
| TEPOTZOTLÁN                 | 67 724    | 1 290               | 19.0                        |
| TEQUIXQUIAC                 | 31 080    | 599                 | 19.3                        |
| TEXCALTITLÁN                | 15 824    | 273                 | 17.3                        |
| TEXCALYACAC                 | 4 514     | 99                  | 21.9                        |
| TEXCOCO                     | 209 308   | 3 427               | 16.4                        |
| TEZOYUCA                    | 25 372    | 503                 | 19.8                        |
| TIANGUISTENCO               | 64 365    | 1 474               | 22.9                        |
| TIMILPAN                    | 14 335    | 356                 | 24.8                        |
| TLALMANALCO                 | 43 930    | 718                 | 16.3                        |
| TLALNEPANTLA DE BAZ         | 683 808   | 10 849              | 15.9                        |
| TLATLAYA                    | 33 308    | 393                 | 11.8                        |
| TOLUCA                      | 747 512   | 12 634              | 16.9                        |
| TONANITLA                   | 8 081     | 179                 | 22.2                        |
| TONATICO                    | 10 901    | 163                 | 15.0                        |
| TULTEPEC                    | 110 145   | 1 943               | 17.6                        |
| TULTITLÁN                   | 472 867   | 6 620               | 14.0                        |
| VALLE DE BRAVO              | 52 902    | 999                 | 18.9                        |
| VALLE DE CHALCO SOLIDARIDAD | 332 279   | 5 754               | 17.3                        |
| VILLA DE ALLENDE            | 41 938    | 1 011               | 24.1                        |
| VILLA DEL CARBÓN            | 39 587    | 966                 | 24.4                        |
| VILLA GUERRERO              | 52 090    | 1 181               | 22.7                        |
| VILLA VICTORIA              | 77 819    | 2 326               | 29.9                        |
| XALATLACO                   | 20 002    | 499                 | 24.9                        |
| XONACATLÁN                  | 45 274    | 1 062               | 23.5                        |
| ZACAZONAPAN                 | 3 836     | 93                  | 24.2                        |
| ZACUALPAN                   | 13 800    | 251                 | 18.2                        |
| ZINACANTEPEC                | 136 167   | 2 887               | 21.2                        |
| ZUMPAHUACÁN                 | 16 149    | 250                 | 15.5                        |
| ZUMPANGO                    | 127 988   | 2 214               | 17.3                        |

FUENTE: IGECEM. Con base en información de INEGI. II Censo de Población y Vivienda 2005.  
G.E.M., S.G.G., Dirección General del Registro Civil. Movimiento Registral, 2005.

**TASA BRUTA DE NATALIDAD, TASA BRUTA DE MORTALIDAD Y TASA BRUTA DE MORTALIDAD INFANTIL  
SEGÚN MUNICIPIO  
2005**

**CUADRO 5 2**

| <b>MUNICIPIO</b>        | <b>TASA BRUTA DE NATALIDAD</b> | <b>TASA BRUTA DE MORTALIDAD</b> | <b>TASA BRUTA DE MORTALIDAD INFANTIL</b> |
|-------------------------|--------------------------------|---------------------------------|--|
| <b>ESTADO DE MÉXICO</b> | <b>21.1</b>                    | <b>3.4</b>                      | <b>12.8</b>                              |
| ACAMBAY                 | 24.9                           | 4.9                             | 19.8                                     |
| ACOLMAN                 | 18.3                           | 3.6                             | 15.6                                     |
| ACULCO                  | 26.9                           | 4.3                             | 5.5                                      |
| ALMOLOYA DE ALQUISIRAS  | 22.9                           | 4.2                             | 12.3                                     |
| ALMOLOYA DE JUÁREZ      | 24.8                           | 3.2                             | 9.3                                      |
| ALMOLOYA DEL RÍO        | 21.0                           | 4.5                             | 5.3                                      |
| AMANALCO                | 28.2                           | 4.5                             | 17.4                                     |
| AMATEPEC                | 15.5                           | 4.3                             | 2.4                                      |
| AMECAMECA               | 19.8                           | 5.3                             | 26.1                                     |
| APAXCO                  | 22.4                           | 2.5                             | 6.9                                      |
| ATENCO                  | 20.1                           | 1.8                             | 3.5                                      |
| ATIZAPAN                | 27.1                           | 3.0                             | 16.6                                     |
| ATIZAPAN DE ZARAGOZA    | 18.6                           | 2.5                             | 12.8                                     |
| ATLACOMULCO             | 30.5                           | 6.4                             | 33.8                                     |
| ATLAUTLA                | 20.2                           | 3.9                             | 14.3                                     |
| AXAPUSCO                | 27.5                           | 3.9                             | 6.6                                      |
| AYAPANGO                | 28.8                           | 2.8                             | 5.5                                      |
| CALIMAYA                | 24.9                           | 3.4                             | 9.3                                      |
| CAPULHÚAC               | 21.1                           | 3.7                             | 13.8                                     |
| COACALCO DE BERRIOZABAL | 19.8                           | 3.9                             | 5.6                                      |
| COATEPEC HARINAS        | 22.6                           | 4.6                             | 22.2                                     |
| COCOTILÁN               | 22.9                           | 2.7                             | 10.8                                     |
| COYOTEPEC               | 29.0                           | 2.6                             | 14.9                                     |
| CUAUTILÁN               | 16.3                           | 6.3                             | 41.2                                     |
| CUAUTILÁN IZCALLI       | 17.8                           | 3.2                             | 3.6                                      |
| CHALCO                  | 19.7                           | 3.6                             | 15.4                                     |
| CHAPA DE MOTA           | 32.1                           | 4.0                             | 5.7                                      |
| CHAPULTEPEC             | 23.2                           | 2.3                             | -  |
| CHIAUTLA                | 24.5                           | 3.5                             | 7.2                                      |
| CHICOLOAPAN             | 19.1                           | 1.2                             | 6.8                                      |
| CHICONCUAC              | 29.5                           | 3.4                             | 10.3                                     |
| CHIMALHUACÁN            | 18.7                           | 2.1                             | 15.2                                     |
| DONATO GUERRA           | 28.6                           | 4.0                             | 11.8                                     |
| ECATEPEC DE MORELOS     | 19.9                           | 3.2                             | 8.4                                      |
| ECATZINGO               | 24.5                           | 4.2                             | 29.7                                     |
| EL ORO                  | 22.6                           | 3.7                             | 5.6                                      |
| HUEHUETOCA              | 20.9                           | 1.8                             | 4.8                                      |
| HUEYPOXTLA              | 27.0                           | 3.1                             | 8.1                                      |
| HUIXQUILUCAN            | 19.8                           | 2.0                             | 9.0                                      |
| ISIDRO FABELA           | 26.9                           | 4.1                             | 8.5                                      |
| IXTAPALUCA              | 13.8                           | 1.3                             | 8.4                                      |
| IXTAPAN DE LA SAL       | 26.6                           | 6.8                             | 23.8                                     |
| IXTAPAN DEL ORO         | 27.2                           | 4.1                             | 11.6                                     |
| IXTLAHUACA              | 27.1                           | 3.7                             | 10.2                                     |
| JALTENCO                | 19.0                           | 1.7                             | 12.0                                     |
| JILOTEPEC               | 24.8                           | 5.3                             | 10.7                                     |
| JILOTZINGO              | 28.4                           | 3.7                             | 17.8                                     |
| JIQUIPILCO              | 29.6                           | 3.7                             | 10.2                                     |
| JOCOTILÁN               | 23.7                           | 3.4                             | 8.4                                      |
| JOQUICINGO              | 26.9                           | 5.4                             | 16.8                                     |
| JUCHITEPEC              | 24.4                           | 3.9                             | 7.8                                      |
| LA PAZ                  | 26.3                           | 4.3                             | 7.7                                      |
| LERMA                   | 25.4                           | 3.2                             | 9.7                                      |
| LUVIANOS                | 21.6                           | 4.4                             | 6.6                                      |
| MALINALCO               | 26.4                           | 4.7                             | 11.5                                     |
| MELCHOR OCAMPO          | 24.6                           | 2.6                             | 4.3                                      |
| METEPEC                 | 18.3                           | 5.5                             | 8.8                                      |
| MEXICALTZINGO           | 21.4                           | 3.9                             | 13.8                                     |
| MORELOS                 | 30.5                           | 5.6                             | 16.1                                     |
| NAUCALPAN DE JUÁREZ     | 19.6                           | 4.2                             | 11.7                                     |
| NEXTLALPAN              | 22.2                           | 2.5                             | 22.0                                     |
| NEZAHUALCÓYOTL          | 21.8                           | 2.6                             | 6.7                                      |

**(Continúa)**

**TASA BRUTA DE NATALIDAD, TASA BRUTA DE MORTALIDAD Y TASA BRUTA DE MORTALIDAD INFANTIL  
SEGÚN MUNICIPIO  
2005**

**CUADRO 5 2**

| MUNICIPIO                   | TASA BRUTA DE NATALIDAD | TASA BRUTA DE MORTALIDAD | TASA BRUTA DE MORTALIDAD INFANTIL |
|-----------------------------|-------------------------|--------------------------|-----------------------------------|
| NICOLÁS ROMERO              | 20.4                    | 2.0                      | 9.6                               |
| NOPALTEPEC                  | 24.9                    | 3.1                      | 14.7                              |
| OCOYOACAC                   | 22.8                    | 2.6                      | 8.9                               |
| OCUILAN                     | 20.2                    | 3.7                      | 22.6                              |
| OTUMBA                      | 24.6                    | 4.1                      | 9.5                               |
| OTZOLOAPAN                  | 21.1                    | 4.6                      | -                                 |
| OTZOLOTEPEC                 | 27.2                    | 3.0                      | 14.2                              |
| OZUMBA                      | 21.9                    | 3.1                      | 5.7                               |
| PAPALOTLA                   | 30.8                    | 5.3                      | 25.9                              |
| POLOTITLÁN                  | 28.7                    | 3.0                      | 2.8                               |
| RAYÓN                       | 20.0                    | 2.6                      | 4.6                               |
| SAN ANTONIO LA ISLA         | 24.7                    | 2.7                      | -                                 |
| SAN FELIPE DEL PROGRESO     | 34.9                    | 5.8                      | 30.9                              |
| SAN JOSÉ DEL RINCÓN         | 35.4                    | 3.9                      | 17.3                              |
| SAN MARTÍN DE LAS PIRÁMIDES | 21.2                    | 2.9                      | 4.4                               |
| SAN MATEO ATENCO            | 27.7                    | 2.4                      | 7.6                               |
| SAN SIMÓN DE GUERRERO       | 28.1                    | 3.3                      | 13.2                              |
| SANTO TOMÁS                 | 22.1                    | 3.2                      | 5.1                               |
| SOYANIQUEL PAN DE JUÁREZ    | 26.8                    | 3.5                      | 3.5                               |
| SULTEPEC                    | 25.3                    | 5.3                      | 15.8                              |
| TECÁMAC                     | 14.8                    | 1.7                      | 8.5                               |
| TEJUPILCO                   | 25.1                    | 4.5                      | 12.7                              |
| TEMAMATLA                   | 27.2                    | 1.9                      | 3.6                               |
| TEMASCALAPA                 | 21.7                    | 2.8                      | 11.2                              |
| TEMASCALCINGO               | 27.8                    | 4.6                      | 10.5                              |
| TEMASCALTEPEC               | 26.6                    | 4.3                      | 11.2                              |
| TEMOAYA                     | 29.9                    | 3.2                      | 13.8                              |
| TENANCINGO                  | 23.5                    | 5.0                      | 29.7                              |
| TENANGO DEL AIRE            | 24.0                    | 3.5                      | 13.3                              |
| TENANGO DEL VALLE           | 24.6                    | 3.6                      | 13.0                              |
| TEOLOYUCÁN                  | 24.3                    | 2.3                      | 11.7                              |
| TEOTIHUACÁN                 | 21.1                    | 2.8                      | 6.1                               |
| TEPETLAOXTOC                | 19.8                    | 2.7                      | 2.0                               |
| TEPETLIXPA                  | 19.2                    | 4.6                      | 15.4                              |
| TEPOTZOTLÁN                 | 21.3                    | 2.3                      | 4.8                               |
| TEQUIXQUIAC                 | 21.8                    | 2.5                      | 16.2                              |
| TEXCALTITLÁN                | 22.2                    | 5.0                      | 8.5                               |
| TEXCALYACAC                 | 25.0                    | 3.1                      | -                                 |
| TEXCOCO                     | 21.1                    | 4.7                      | 12.5                              |
| TEZOYUCA                    | 22.0                    | 2.2                      | 8.9                               |
| TIANGUISTENCO               | 26.3                    | 3.4                      | 13.0                              |
| TIMILPAN                    | 28.9                    | 4.0                      | 4.8                               |
| TLALMANALCO                 | 19.1                    | 2.8                      | 6.0                               |
| TLALNEPANTLA DE BAZ         | 20.8                    | 5.0                      | 12.8                              |
| TLATLAYA                    | 16.9                    | 5.1                      | 10.7                              |
| TOLUCA                      | 23.4                    | 6.5                      | 43.7                              |
| TONANITLA                   | 23.3                    | 1.1                      | -                                 |
| TONATICO                    | 19.0                    | 4.0                      | -                                 |
| TULTEPEC                    | 18.8                    | 1.2                      | 6.3                               |
| TULTITLÁN                   | 15.2                    | 1.2                      | 3.1                               |
| VALLE DE BRAVO              | 24.9                    | 6.0                      | 25.8                              |
| VALLE DE CHALCO SOLIDARIDAD | 19.3                    | 2.0                      | 15.4                              |
| VILLA DE ALLENDE            | 28.1                    | 4.0                      | 11.9                              |
| VILLA DEL CARBÓN            | 27.8                    | 3.4                      | 13.6                              |
| VILLA GUERRERO              | 26.3                    | 3.6                      | 14.6                              |
| VILLA VICTORIA              | 34.2                    | 4.3                      | 16.2                              |
| XALATLACO                   | 29.1                    | 4.1                      | 17.2                              |
| XONACATLÁN                  | 26.0                    | 2.5                      | 8.5                               |
| ZACAZONAPAN                 | 27.9                    | 3.6                      | -                                 |
| ZACUALPAN                   | 23.6                    | 5.4                      | 15.3                              |
| ZINACANTEPEC                | 23.6                    | 2.4                      | 10.0                              |
| ZUMPAHUACÁN                 | 18.8                    | 3.3                      | 9.9                               |
| ZUMPANGO                    | 19.8                    | 2.5                      | 5.1                               |

FUENTE: IGECEM. Con base en información de INEGI. II Censo de Población y Vivienda 2005.  
G.E.M., S.G.G., Dirección General del Registro Civil. Movimiento Registral, 2005.

**TASA BRUTA DE NUPCIALIDAD Y DIVORCIALIDAD E ÍNDICE DE DIVORCIALIDAD  
SEGÚN MUNICIPIO  
2005**

**CUADRO 5 3**

| MUNICIPIO               | TASA BRUTA DE NUPCIALIDAD | TASA BRUTA DE DIVORCIALIDAD | ÍNDICE DE DIVORCIALIDAD |
|-------------------------|---------------------------|-----------------------------|-------------------------|
| <b>ESTADO DE MÉXICO</b> | <b>4.9</b>                | <b>0.5</b>                  | <b>10.8</b>             |
| ACAMBAY                 | 5.0                       | 0.3                         | 6.4                     |
| ACOLMAN                 | 4.6                       | 0.5                         | 11.9                    |
| ACULCO                  | 4.7                       | 0.3                         | 5.7                     |
| ALMOLOYA DE ALQUISIRAS  | 6.3                       | 0.4                         | 5.6                     |
| ALMOLOYA DE JUÁREZ      | 6.0                       | 0.2                         | 3.9                     |
| ALMOLOYA DEL RÍO        | 5.8                       | 0.3                         | 5.8                     |
| AMANALCO                | 4.3                       | 0.3                         | 8.0                     |
| AMATEPEC                | 6.9                       | 0.6                         | 8.1                     |
| AMECAMECA               | 5.0                       | 0.4                         | 7.0                     |
| APAXCO                  | 4.0                       | 0.2                         | 4.9                     |
| ATENCO                  | 4.5                       | 0.5                         | 10.9                    |
| ATIZAPAN                | 5.9                       | 1.1                         | 19.0                    |
| ATIZAPAN DE ZARAGOZA    | 4.8                       | 0.7                         | 15.5                    |
| ATLACOMULCO             | 6.3                       | 0.5                         | 7.7                     |
| ATLAUTLA                | 5.2                       | 0.3                         | 5.6                     |
| AXAPUSCO                | 6.5                       | 0.4                         | 5.6                     |
| AYAPANGO                | 11.7                      | 1.6                         | 13.4                    |
| CALIMAYA                | 6.5                       | 0.7                         | 10.7                    |
| CAPULHÚAC               | 4.6                       | 0.6                         | 13.5                    |
| COACALCO DE BERRIOZABAL | 4.9                       | 0.5                         | 11.0                    |
| COATEPEC HARINAS        | 5.1                       | 0.3                         | 6.1                     |
| COCOTILÁN               | 5.4                       | 1.1                         | 20.0                    |
| COYOTEPEC               | 5.8                       | 0.7                         | 12.7                    |
| CUAUTILÁN               | 4.1                       | 0.6                         | 13.5                    |
| CUAUTILÁN IZCALLI       | 4.8                       | 0.7                         | 14.9                    |
| CHALCO                  | 4.2                       | 0.3                         | 7.2                     |
| CHAPA DE MOTA           | 7.0                       | 0.2                         | 3.3                     |
| CHAPULTEPEC             | 8.6                       | 0.3                         | 3.5                     |
| CHIAUTLA                | 6.0                       | 0.5                         | 8.1                     |
| CHICOLOAPAN             | 3.7                       | 0.3                         | 7.5                     |
| CHICONCUAC              | 5.4                       | 0.6                         | 11.3                    |
| CHIMALHUACÁN            | 3.7                       | 0.3                         | 7.7                     |
| DONATO GUERRA           | 4.4                       | 0.2                         | 5.4                     |
| ECATEPEC DE MORELOS     | 4.2                       | 0.4                         | 9.6                     |
| ECATZINGO               | 6.5                       | -                           | -                       |
| EL ORO                  | 5.8                       | 0.4                         | 7.6                     |
| HUEHUETOCA              | 4.5                       | 0.4                         | 7.8                     |
| HUEYPOXTLA              | 5.1                       | 0.4                         | 7.4                     |
| HUIXQUILUCAN            | 4.1                       | 0.5                         | 12.2                    |
| ISIDRO FABELA           | 8.2                       | 0.6                         | 6.9                     |
| IXTAPALUCA              | 2.9                       | 0.2                         | 5.4                     |
| IXTAPAN DE LA SAL       | 6.9                       | 0.7                         | 9.6                     |
| IXTAPAN DEL ORO         | 7.3                       | 1.1                         | 15.1                    |
| IXTLAHUACA              | 6.1                       | 0.4                         | 7.0                     |
| JALTENCO                | 7.6                       | 0.6                         | 8.0                     |
| JILOTEPEC               | 4.6                       | 0.3                         | 5.4                     |
| JILOTZINGO              | 9.9                       | 0.8                         | 8.1                     |
| JQUIPILCO               | 5.4                       | 0.2                         | 4.0                     |
| JOCOTILÁN               | 5.7                       | 0.6                         | 11.1                    |
| JOQUICINGO              | 8.8                       | 0.7                         | 8.2                     |
| JUCHITEPEC              | 7.4                       | 0.2                         | 3.2                     |
| LA PAZ                  | 5.9                       | 0.6                         | 10.9                    |
| LERMA                   | 6.4                       | 0.5                         | 8.3                     |
| LUVIANOS                | 6.8                       | 0.1                         | 1.6                     |
| MALINALCO               | 5.3                       | 0.0                         | 0.8                     |
| MELCHOR OCAMPO          | 5.8                       | 0.7                         | 12.8                    |
| METEPEC                 | 6.0                       | 1.0                         | 15.9                    |
| MEXICALTZINGO           | 5.8                       | 0.8                         | 13.6                    |
| MORELOS                 | 6.2                       | 0.2                         | 3.1                     |
| NAUCALPAN DE JUÁREZ     | 4.9                       | 1.0                         | 19.9                    |
| NEXTLALPAN              | 5.0                       | 3.3                         | 65.2                    |
| NEZAHUALCÓYOTL          | 5.7                       | 0.7                         | 12.8                    |

**(Continúa)**

**TASA BRUTA DE NUPCIALIDAD Y DIVORCIALIDAD E ÍNDICE DE DIVORCIALIDAD  
SEGÚN MUNICIPIO  
2005**

**CUADRO 5 3**

| MUNICIPIO                   | TASA BRUTA DE NUPCIALIDAD | TASA BRUTA DE DIVORCIALIDAD | ÍNDICE DE DIVORCIALIDAD |
|-----------------------------|---------------------------|-----------------------------|-------------------------|
| NICOLÁS ROMERO              | 5.0                       | 0.4                         | 9.0                     |
| NOPALTEPEC                  | 5.6                       | 0.5                         | 8.7                     |
| OCOYOACAC                   | 6.0                       | 0.6                         | 9.2                     |
| OCUILAN                     | 5.4                       | 0.2                         | 2.8                     |
| OTUMBA                      | 4.0                       | 0.6                         | 14.2                    |
| OTZOLOAPAN                  | 7.4                       | 0.4                         | 5.7                     |
| OTZOLOTEPEC                 | 4.6                       | 0.2                         | 5.1                     |
| OZUMBA                      | 5.0                       | 0.7                         | 14.2                    |
| PAPALOTLA                   | 16.7                      | 1.9                         | 11.1                    |
| POLOTITLÁN                  | 5.1                       | 0.3                         | 6.3                     |
| RAYÓN                       | 8.5                       | 0.4                         | 4.3                     |
| SAN ANTONIO LA ISLA         | 7.5                       | 0.5                         | 7.1                     |
| SAN FELIPE DEL PROGRESO     | 4.7                       | 0.1                         | 3.2                     |
| SAN JOSÉ DEL RINCÓN         | 4.7                       | 0.1                         | 2.7                     |
| SAN MARTÍN DE LAS PIRÁMIDES | 6.4                       | 0.6                         | 8.7                     |
| SAN MATEO ATENCO            | 6.3                       | 0.5                         | 7.8                     |
| SAN SIMÓN DE GUERRERO       | 8.3                       | 1.1                         | 13.3                    |
| SANTO TOMÁS                 | 5.4                       | 0.7                         | 12.5                    |
| SOYANQUILPAN DE JUÁREZ      | 8.8                       | 0.3                         | 3.2                     |
| SULTEPEC                    | 8.2                       | 0.4                         | 5.4                     |
| TECÁMAC                     | 3.8                       | 0.3                         | 7.7                     |
| TEJUPILCO                   | 6.5                       | 0.5                         | 8.3                     |
| TEMAMATLA                   | 9.1                       | 0.7                         | 7.6                     |
| TEMASCALAPA                 | 3.8                       | 0.3                         | 8.8                     |
| TEMASCALCINGO               | 7.7                       | 0.3                         | 4.2                     |
| TEMASCALTEPEC               | 6.2                       | 0.5                         | 8.5                     |
| TEMOAYA                     | 6.6                       | 0.2                         | 3.3                     |
| TENANCINGO                  | 5.4                       | 0.4                         | 7.0                     |
| TENANGO DEL AIRE            | 8.0                       | 0.4                         | 5.3                     |
| TENANGO DEL VALLE           | 6.3                       | 0.5                         | 8.5                     |
| TEOLOYUCÁN                  | 5.8                       | 0.3                         | 4.7                     |
| TEOTIHUACÁN                 | 4.0                       | 0.6                         | 13.8                    |
| TEPETLAOXTOC                | 5.1                       | 0.6                         | 12.3                    |
| TEPETLIXPA                  | 5.2                       | 0.4                         | 8.0                     |
| TEPOTZOTLÁN                 | 5.9                       | 0.6                         | 10.1                    |
| TEQUIXQUIAC                 | 5.0                       | 0.4                         | 7.8                     |
| TEXCALTITLÁN                | 5.7                       | 0.5                         | 8.8                     |
| TEXCALYACAC                 | 7.2                       | 0.9                         | 12.3                    |
| TEXCOCO                     | 4.9                       | 0.7                         | 14.8                    |
| TEZOYUCA                    | 5.0                       | 0.3                         | 5.5                     |
| TIANGUISTENCO               | 6.1                       | 0.6                         | 9.2                     |
| TIMILPAN                    | 7.7                       | 0.2                         | 2.7                     |
| TLALMANALCO                 | 4.0                       | 0.5                         | 12.4                    |
| TLALNEPANTLA DE BAZ         | 4.6                       | 0.8                         | 17.5                    |
| TLATLAYA                    | 8.5                       | 0.3                         | 3.9                     |
| TOLUCA                      | 5.6                       | 0.8                         | 13.5                    |
| TONANITLA                   | 6.1                       | -                           | -                       |
| TONATICO                    | 5.9                       | 0.9                         | 15.5                    |
| TULTEPEC                    | 3.9                       | 0.4                         | 11.2                    |
| TULTITLÁN                   | 3.8                       | 0.3                         | 8.4                     |
| VALLE DE BRAVO              | 5.3                       | 0.7                         | 13.8                    |
| VALLE DE CHALCO SOLIDARIDAD | 3.9                       | 0.1                         | 3.4                     |
| VILLA DE ALLENDE            | 4.2                       | 0.1                         | 2.3                     |
| VILLA DEL CARBÓN            | 4.4                       | 0.2                         | 4.6                     |
| VILLA GUERRERO              | 4.2                       | 0.3                         | 6.9                     |
| VILLA VICTORIA              | 5.5                       | 0.2                         | 3.8                     |
| XALATLACO                   | 8.7                       | 0.5                         | 6.3                     |
| XONACATLÁN                  | 6.6                       | 0.7                         | 10.0                    |
| ZACAZONAPAN                 | 6.8                       | 0.8                         | 11.5                    |
| ZACUALPAN                   | 7.1                       | 0.5                         | 7.1                     |
| ZINACANTEPEC                | 6.9                       | 0.4                         | 6.3                     |
| ZUMPAHUACÁN                 | 4.8                       | 0.3                         | 6.4                     |
| ZUMPANGO                    | 4.0                       | 0.3                         | 7.3                     |

FUENTE: IGECEM. Con base en información de INEGI. II Censo de Población y Vivienda 2005. G.E.M., S.G.G., Dirección General del Registro Civil. Movimiento Registral, 2005.

**COMPORTAMIENTO DE LA NATALIDAD, MORTALIDAD, NUPCIALIDAD Y DIVORCIALIDAD  
SEGÚN MUNICIPIO 2005**

**TASA BRUTA DE NATALIDAD**

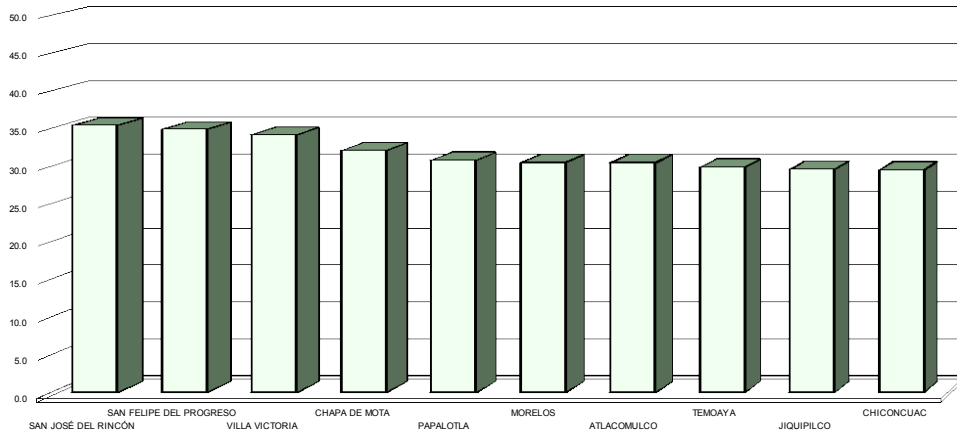

FUENTE: Cuadro 5 2

**TASA BRUTA DE MORTALIDAD**

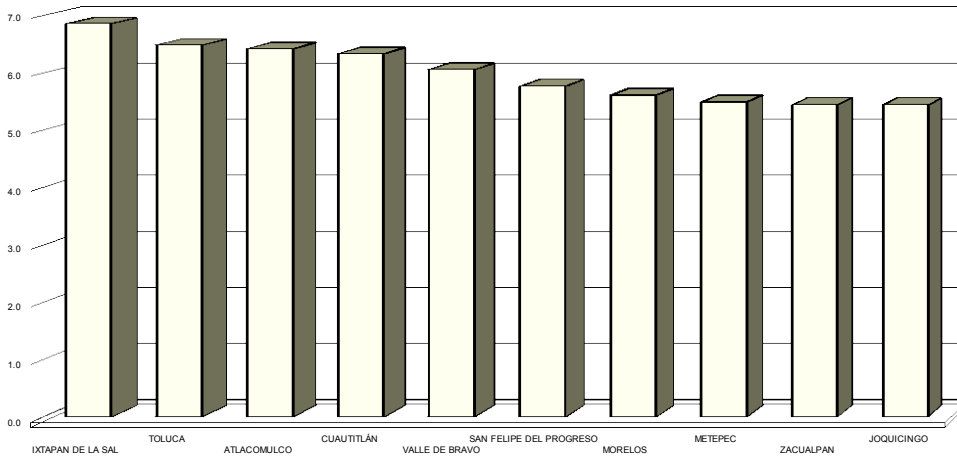

FUENTE: Cuadro 5 2

**TASA BRUTA DE MORTALIDAD INFANTIL**

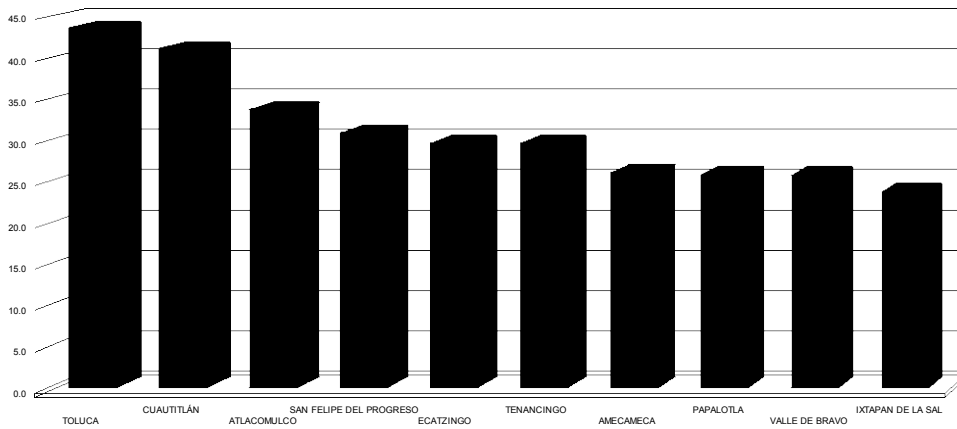

FUENTE: Cuadro 5 2

**COMPORTAMIENTO DE LA NATALIDAD, MORTALIDAD, NUPCIALIDAD Y DIVORCIALIDAD SEGÚN MUNICIPIO 2005**

**TASA BRUTA DE NUPCIALIDAD**

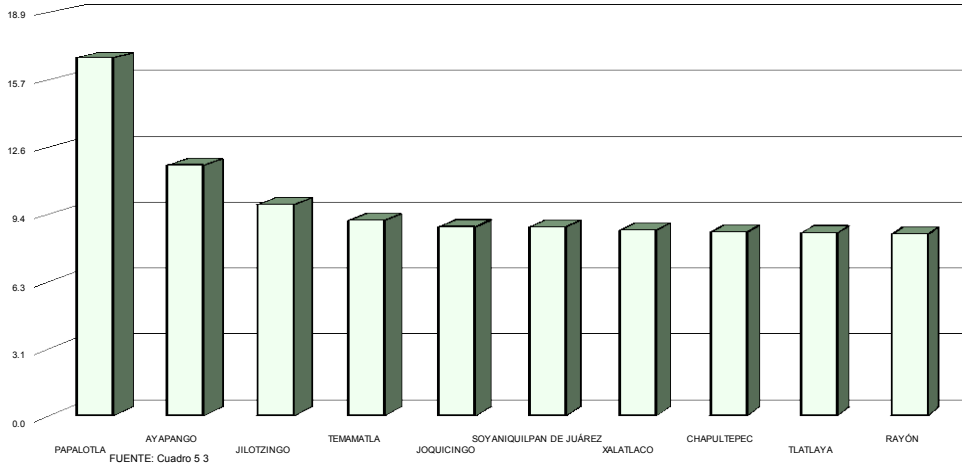

**ÍNDICE DE DIVORCIALIDAD**

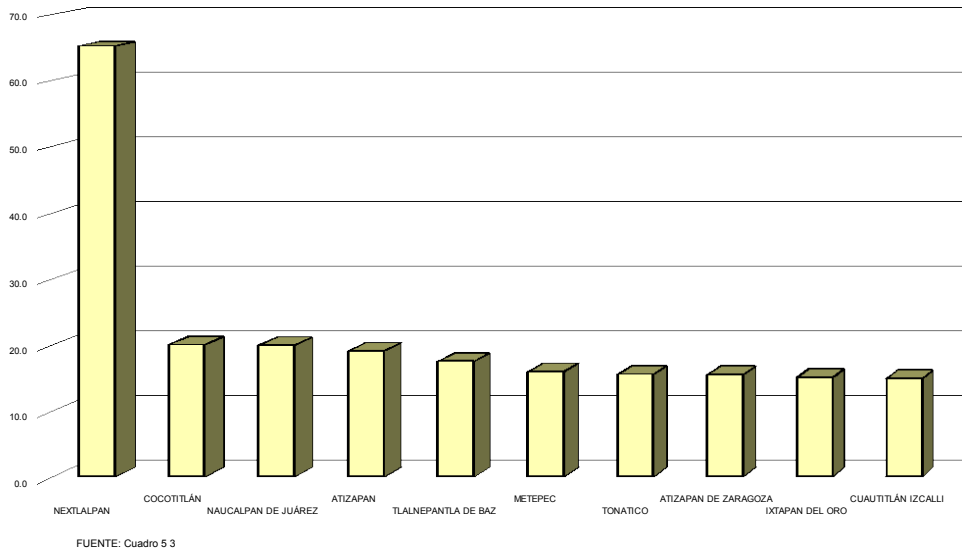

**TASA BRUTA DE DIVORCIALIDAD**

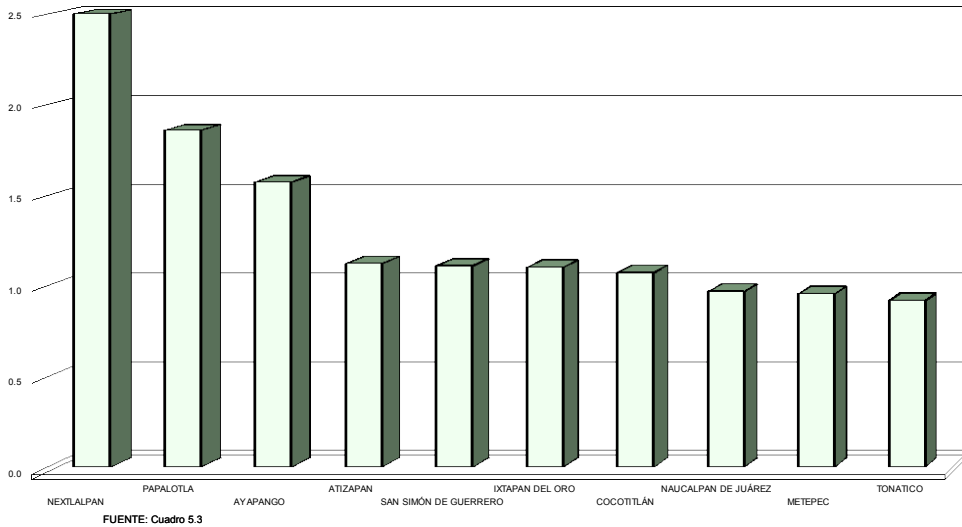



---

---

## GLOSARIO DE TÉRMINOS

**CRECIMIENTO NATURAL.** Se refiere al aumento de la población resultante de la interacción de los nacimientos y las defunciones en un determinado período de tiempo.

**DEFUNCIÓN.** Es la desaparición permanente de todo signo de vida en un momento cualquiera posterior al nacimiento vivo (suspensión de las funciones vitales con posterioridad al nacimiento sin posibilidad de resucitar). Esta definición excluye por lo tanto a las defunciones fetales.

**DIVORCIO.** Es la disolución jurídica de un matrimonio, es decir, la separación del marido de la mujer que confiere a las partes, el derecho a contraer nuevas nupcias según disposiciones civiles, religiosas o de otra clase de acuerdo con las leyes de cada país.

**DIVORCIO ADMINISTRATIVO.** Es aquel que se tramita a través de alguna Oficialía del Registro Civil, siempre y cuando es legislado en la entidad que corresponda, requiriéndose siempre el mutuo consentimiento de los cónyuges; que sean mayores de edad, no tengan hijos y de común acuerdo hubieran liquidado la sociedad conyugal.

**DIVORCIO JUDICIAL.** Es aquel en el cual interviene algún juez de lo familiar, civil o mixto, independientemente de que se trate de un divorcio necesario o voluntario.

**ÍNDICE DE DIVORCIALIDAD.** Es la relación entre los divorcios registrados en un año determinado y los matrimonios civiles registrados en ese mismo período, expresado por 100 matrimonios.

**LUGAR DE REGISTRO.** Es la entidad, municipio o delegación y localidad donde se ubica la fuente informante, en la que se inscriben los hechos vitales.

**MATRIMONIO.** Es el acto, ceremonia o procedimiento por medio del cual se constituye la relación jurídica de marido y mujer. La legalidad de la unión puede establecerse por medios civiles, religiosos o de otra clase, reconocidos por las leyes de cada país.

**MUNICIPIO.** Es la base de la división territorial y de la organización político-administrativa de las entidades federativas.

**NACIDO VIVO.** Es la expulsión o extracción completa del cuerpo de la madre, independientemente de la duración del embarazo, de un producto de la concepción que después de tal separación respira o manifiesta cualquier signo de vida, tal como la palpación del corazón, pulsación del cordón umbilical o contracción efectiva de algún músculo voluntario haya sido o no cortado el

---

---

cordón umbilical y esté o no adherida la placenta; todo producto de tal nacimiento es considerado como nacido vivo.

**NACIDOS VIVOS REGISTRADOS.** Es el número de nacimientos inscritos en el Registro Civil en un período determinado generalmente de un año. Incluye a los nacidos vivos en el mismo año (registro oportuno) y a los nacidos vivos de años anteriores (registro extemporáneo).

**REGISTRO EXTEMPORÁNEO.** Es el registro del nacimiento en un año diferente, posterior al año de ocurrencia.

**SEXO.** Es la característica biológica que permite clasificar a los seres humanos conforme a su género en hombres y mujeres.

**TASA BRUTA DE DIVORCIALIDAD.** Es el número de divorcios registrados en un período determinado, generalmente un año con respecto al total de la población para ese período, expresado por 1 000 habitantes.

**TASA BRUTA DE NATALIDAD.** Indica el número de nacidos vivos por cada mil habitantes, en un año determinado.

**TASA DE CRECIMIENTO NATURAL.** Es la tasa por la que se determina el aumento o disminución de la población en un determinado año debido al aumento natural, expresada como porcentaje de la población base.

**TASA BRUTA DE MORTALIDAD.** Es el número total de defunciones ocurridas en una población, en un año determinado por cada 1 000 habitantes.

**TASA DE MORTALIDAD INFANTIL.** Expresa el número de defunciones de menores de un año por cada 1 000 nacimientos registrados.

**TASA BRUTA DE NUPCIALIDAD.** Es el número de matrimonios civiles registrados en un período determinado, generalmente un año, con respecto a la población total expresado por 1 000 habitantes, este indicador mide la frecuencia con que ocurren los matrimonios civiles en nuestra sociedad.